Yeni Haftanın Gündemi ve Beklentiler

- **23 Kasım 2026 Pazartesi** Türkiye; TCMB Sektörel Enflasyon Beklentileri (Kasım) Dünya Geneli; PMI Verileri (Kasım-Öncü)
- **24 Kasım 2026 Salı** Türkiye; TÜİK Hizmet, Perakende Ticaret ve İnşaat Güven Endeksleri (Kasım) Japonya; PMI Verileri (Kasım-Öncü)
- **25 Kasım 2026 Çarşamba** Almanya; GSYİH (3Ç26-İkinci Tahmin) ABD; PCE Fiyat Endeksi (Ekim), GSYİH (3Ç26-İkinci Tahmin), Fed Bej Kitap Raporu
- **27 Kasım 2026 Cuma** Türkiye; TÜİK Ekonomik Güven Endeksi (Kasım)

- Bu hafta küresel piyasalarda kasım ayının öncü PMI verileri ile ABD'nin büyüme ve enflasyon verileri öne çıkıyor. Ayrıca Almanya'nın büyüme verileri ve ABD'de Fed'in Bej Kitap raporu takip edilecek.

ABD'de Şükran Günü tatili nedeniyle hisse senedi piyasaları perşembe günü kapalı, cuma günü ise kısa seans gerçekleştirilecek.

Dünya geneli öncü PMI verileri

Pazartesi günü Almanya, Euro Bölgesi, İngiltere ve ABD'nin kasım ayına ilişkin öncü imalat ve hizmet PMI verileri açıklanacak. Ekim nihai verileri, imalatta izlenen ekonomilerin tamamında büyümenin sürdüğünü; hizmet sektöründe ise özellikle ABD ve Euro Bölgesi'nde ivme kaybını göstermişti. Kasım verileri, yüksek faiz ve maliyet baskılarının dördüncü çeyrekte ekonomik faaliyet üzerindeki etkisine ilişkin sinyal verecek. PMI'da 50'nin üzerindeki değerler genişlemeye, altındaki değerler daralmaya işaret etmektedir.

İmalat PMI verileri

PMI	Eylül (Nihai)	Ekim (Nihai)
Almanya	53,9	54,2
Euro Bölgesi	52,9	52,7
İngiltere	51,9	52,8
ABD (S&P Global)	55,9	54,9

Hizmet PMI verileri

PMI	Eylül (Nihai)	Ekim (Nihai)
Almanya	52,9	52,5
Euro Bölgesi	53,0	51,4
İngiltere	52,1	52,8
ABD (S&P Global)	58,8	56,1

Almanya büyüme verileri

Çarşamba günü Almanya'nın üçüncü çeyrek GSYİH verisinin ikinci tahmini açıklanacak. İlk tahmine göre ekonomi çeyreklik %0,2, yıllık %1,2 büyümüştü. İkinci tahminde büyümenin bileşenleri ve iç talebin katkısı, Avrupa'nın en büyük ekonomisindeki toparlanmanın gücü açısından izlenecek.

ABD büyüme ve PCE enflasyonu

Çarşamba günü ABD'nin üçüncü çeyrek GSYİH verisinin ikinci tahmini yayımlanacak. İlk tahmine göre ABD ekonomisi yıllıklandırılmış bazda çeyreklik %3,4 büyüyerek %3,2'lik piyasa beklentisini aşmıştı. İkinci tahminde %3,4 büyümenin korunması bekleniyor. Önceki çeyrekte büyüme %2,2 olmuştu.

Aynı gün ekim ayı PCE Fiyat Endeksi açıklanacak. Eylülde manşet PCE aylık %0,5, yıllık %3,6; gıda ve enerji hariç çekirdek PCE aylık %0,3, yıllık %3,1 artmıştı. Ekim için manşet ve çekirdek endekslerde aylık %0,3 artış, çekirdek yıllık enflasyonda %3,2 beklentisi bulunuyor. Fed'in yakından izlediği çekirdek PCE, enflasyonun kalıcılığı ve para politikası beklentileri açısından önemli.

Fed Bej Kitap

Çarşamba günü Fed Bej Kitap Raporu yayımlanacak. On iki Fed bölgesinden derlenen nitel gözlemleri içeren rapor, ekonomik aktivite, istihdam ve fiyat baskılarının bölgesel seyrini ortaya koyuyor. Aralık toplantısı öncesinde firmaların talep ve fiyatlama eğilimlerine ilişkin değerlendirmeler izlenecek.

UYARI: Burada yer alan yatırım bilgi, yorum ve tavsiyeleri yatırım danışmanlığı kapsamında değildir. Yatırım danışmanlığı hizmeti; aracı kurumlar, portföy yönetim şirketleri, mevduat kabul etmeyen bankalar ile müşteri arasında imzalanacak yatırım danışmanlığı sözleşmesi çerçevesinde sunulmaktadır. Burada yer alan yorum ve tavsiyeler, yorum ve tavsiyede bulunanların kişisel görüşlerine dayanmaktadır. Bu görüşler mali durumunuz ile risk ve getiri tercihlerinize uygun olmayabilir. Bu nedenle, sadece burada yer alan bilgilere dayanılarak yatırım kararı verilmesi beklentilerinize uygun sonuçlar doğurmayabilir.

- Yurt içinde bu hafta TCMB'nin Sektörel Enflasyon Beklentileri ile TÜİK'in sektörel güven endeksleri ve Ekonomik Güven Endeksi takip edilecek. Ekimde ekonomik güvenin 100 eşik değerinin altına gerilemesinin ardından kasım verileri beklentiler ve iç talep görünümü açısından önem taşıyor.

TCMB Sektörel Enflasyon Beklentileri

Pazartesi günü kasım ayı Sektörel Enflasyon Beklentileri açıklanacak. Ekimde 12 ay sonrası yıllık enflasyon beklentisi piyasa katılımcılarında 0,19 puan artarak %23,89'a yükselirken reel sektörde 0,70 puan azalarak %31,80'e, hanehalkında 1,85 puan azalarak %43,75'e gerilemişti.

TÜİK hizmet, perakende ticaret ve inşaat güven endeksleri

Salı günü kasım ayının Hizmet, Perakende Ticaret ve İnşaat Güven Endeksleri açıklanacak. Ekimde hizmet sektörü güven endeksi %2,4 azalarak 109,2'ye gerilerken perakende ticaret endeksi %1,1 artarak 112,5'e, inşaat endeksi %0,4 artarak 83,3'e yükselmişti. İnşaatta güvenin 100 eşik değerinin altında kalması, sektör beklentilerindeki zayıflığın devam ettiğine işaret ediyor.

TÜİK Ekonomik Güven Endeksi

Cuma günü kasım ayı Ekonomik Güven Endeksi yayımlanacak. Endeks ekimde %3,9 düşerek 101,3'ten 97,3'e gerilemişti. Tüketici ve reel kesim güvenindeki zayıflama düşüşte etkili olurken endeksin 100'ün altına inmesi genel ekonomik beklentilerde kötümserliğe işaret etmişti.

Geçtiğimiz Hafta Ne Oldu?

Küresel hisse senedi piyasalarında sert satış baskısı hâkimdi. Asya'da Tayvan Taiex Endeksi %17,50, Güney Kore Kospi Endeksi %7,95, Japonya Nikkei225 Endeksi %7,70, Avustralya S&P/ASX200 Endeksi %5,39, Hong Kong Hang Seng Endeksi %5,19 ve Çin CSI300 Endeksi %1,54 geriledi. Avrupa'da Almanya DAX Endeksi %7,28, Stoxx Europe 600 Endeksi %5,80, Fransa CAC40 Endeksi %5,27, İngiltere FTSE100 Endeksi %5,10 değer kaybetti. ABD'de ise Nasdaq Bileşik Endeksi %10,02, S&P500 Endeksi %8,61, Dow Jones Endeksi %8,03 düştü.

Dolar Endeksi (DXY) %0,42 yükselerek 103,840 puandan kapandı. EURUSD paritesi %0,50 gerileyerek 1,09654 seviyesinden haftayı tamamladı. USDJPY paritesi %0,69 düşüşle haftayı 158,561 seviyesinden kapadı.

ABD iki yıllık tahvil faizi %4,649, on yıllık tahvil faizi %4,950 olarak gerçekleşti. Ons altın %8,92 gerileyerek haftayı 3.538 USD'den kapattı. Brent petrol vadelileri %3,41 gerileyerek 92,57 USD, WTI petrol vadelileri %5,82 gerileyerek 83,41 USD seviyesinden haftayı tamamladı.

Fed FOMC toplantı tutanakları

Fed'in 27-28 Ekim toplantısının tutanakları yayımlandı. Fed söz konusu toplantıda politika faizi hedef aralığını 2'ye karşı 10 oyla %3,75-%4,00 seviyesinde sabit bırakmış, Lisa Cook ve Beth Hammack 25 baz puanlık artırımdan yana oy kullanmıştı.

Tutanaklara göre katılımcıların neredeyse tamamı enflasyonun %2 hedefine zamanında dönmesi için önümüzdeki aylarda faiz artırımının uygun olacağı görüşünde. İki yetkili enflasyon verilerinin olumsuz gelmesi halinde aralıkta 25 baz puandan fazla artırım gerekebileceğini belirtirken birkaç katılımcı sabit tutma kararının kıl payı alındığını değerlendirdi. Ek artırım konusunda geniş bir uzlaşı oluşsa da artırımların hızına ilişkin görüşler ayrışıyor. Faiz vadeli işlemleri aralık ve ocakta 25'er baz puanlık, nisana kadar ise bir artırım daha fiyatlıyor.

ABD Michigan tüketici güveni

ABD'de Michigan Üniversitesi Tüketici Güven Endeksi kasımda nihai verilere göre 51,5'e yükseldi. Öncü veri 51,0, ekim ayı ise 48,0 seviyesindeydi. Beklenti endeksi 48,8'den 52,9'a, mevcut durum endeksi 46,7'den 49,4'e çıktı. Bir yıllık enflasyon beklentisi %4,7'den %3,7'ye, uzun vadeli enflasyon beklentisi ise %3,5'ten %3,3'e geriledi.

ABD perakende satışlar ve sanayi üretimi verileri

ABD'de ekim ayı perakende satışlar aylık %0,2, yıllık %6,8 arttı. Sanayi üretimi ise aynı dönemde aylık %0,4 gerilerken yıllık %2,2 yükseldi. Veriler tüketim talebinin dayanıklılığını korurken üretim tarafında ivme kaybına işaret etti.

Almanya ve Avrupa güven endeksleri

Almanya ve Euro Bölgesi'nde kasım ayının ZEW Ekonomik Güven Endeksleri açıklandı. Almanya'da endeks ekimdeki 28,1'den 35,6'ya, Euro Bölgesi'nde ise 18,5'ten 26,5'e yükseldi. Böylece kurumsal yatırımcıların gelecek altı aylık ekonomik görünüme ilişkin beklentilerinde önceki aydaki zayıflama tersine döndü.

Euro Bölgesi sanayi üretimi

Euro Bölgesi'nde sanayi üretimi eylülde aylık %0,2 artarak üç ay süren düşüşü sonlandırdı. Ancak artış %0,3'lük beklentinin altında kaldı. Yıllık bazda ise üretim %1,5 geriledi; ağustosta yıllık düşüş %1,1 olmuştu.

Euro Bölgesi enflasyon verileri

Euro Bölgesi'nde nihai verilere göre ekimde TÜFE aylık %0,5, yıllık %4,0 arttı. Çekirdek enflasyon ise yıllık %2,6 oldu. Öncü veride aylık %0,4 ve çekirdek %2,5 olarak açıklanan rakamlar yukarı revize edildi. Enerji kaynaklı fiyat baskılarının kalıcılığı, AMB'nin para politikası görünümü açısından önemini koruyor.

Euro Bölgesi tüketici güveni

Euro Bölgesi'nde kasım ayı öncü tüketici güven endeksi 1,0 puan artarak -17,9'dan -16,9'a yükseldi. Buna karşın endeks uzun dönem ortalamasının belirgin şekilde altında kalmaya devam etti.

UYARI: Burada yer alan yatırım bilgi, yorum ve tavsiyeleri yatırım danışmanlığı kapsamında değildir. Yatırım danışmanlığı hizmeti; aracı kurumlar, portföy yönetim şirketleri, mevduat kabul etmeyen bankalar ile müşteri arasında imzalanacak yatırım danışmanlığı sözleşmesi çerçevesinde sunulmaktadır. Burada yer alan yorum ve tavsiyeler, yorum ve tavsiyede bulunanların kişisel görüşlerine dayanmaktadır. Bu görüşler mali durumunuz ile risk ve getiri tercihlerinize uygun olmayabilir. Bu nedenle, sadece burada yer alan bilgilere dayanılarak yatırım kararı verilmesi beklentilerinize uygun sonuçlar doğurmayabilir.

İngiltere enflasyon verileri

İngiltere'de ekimde TÜFE aylık %0,5, yıllık %3,6 artarak beklentilerle uyumlu gerçekleşti; çekirdek TÜFE ise yıllık %2,8 ile sabit kaldı. Hizmet enflasyonu yıllık %3,7 ile beklentinin hafif altında kaldı. Üretici fiyatları ekimde aylık %0,4, yıllık %5,1 artarken girdi fiyatlarındaki yıllık artış %10,8'e yükseldi. Maliyet kaynaklı fiyat baskılarının sürmesi, İngiltere Merkez Bankası'nın (BoE) faiz patikası açısından önem taşıyor.

-Yurt içinde, Borsa İstanbul tarafında BIST100 Endeksi %6,01 düşerek 11.131 puandan, BIST30 Endeksi %5,98 düşerek 13.957 puandan haftayı kapattı. Banka Endeksi %5,74, Sınai Endeksi %7,09 değer kaybetti. USDTRY kuru 50,48, EURTRY kuru 55,47 seviyesinden haftayı tamamladı. Hazine tahvillerinde; iki yıllıkların faizi haftayı %36,37'den, on yıllıkların faizi %33,55'ten kapattı.

Bütçe dengesi

Merkezi yönetim bütçesi ekimde 481,1mlr TL açık verdi; eylülde açık 532,2mlr TL olmuştu. Ekimde faiz dışı açık ise 179,8mlr TL oldu. Ocak-ekim döneminde bütçe açığı 2,32trln TL'ye yükselirken aynı dönemde 231mlr TL faiz dışı fazla verildi.

TÜİK Tarım-ÜFE, konut satış istatistikleri, TCMB KFE

Yurt içinde ekim ayı Tarım Ürünleri Üretici Fiyat Endeksi (Tarım-ÜFE) açıklandı. Endeks ekimde aylık %1,02, yıllık %9,69 arttı. Eylülde aylık %1,99 gerileyen ve yıllık %12,93 artan endekste yıllık artış hızı yavaşladı.

TÜİK, ayrıca, ekim ayı konut satış istatistiklerini yayımladı. Toplam satışlar yıllık %23,3 azalışla 131 bin adet oldu. İlk el satışlar %13,1 azalışla 50 bin, ikinci el satışlar %28,5 azalışla 81 bin adet gerçekleşti.

Ayrıca, TCMB ekim ayı Konut Fiyat Endeksi'ni (KFE) açıkladı. Ekimde konut fiyatları aylık %0,7, yıllık nominal %21,1 artarken reel olarak %6,6 geriledi. Böylece konut fiyatlarındaki reel değer kaybı sürdü.

UYARI: Burada yer alan yatırım bilgi, yorum ve tavsiyeleri yatırım danışmanlığı kapsamında değildir. Yatırım danışmanlığı hizmeti; aracı kurumlar, portföy yönetim şirketleri, mevduat kabul etmeyen bankalar ile müşteri arasında imzalanacak yatırım danışmanlığı sözleşmesi çerçevesinde sunulmaktadır. Burada yer alan yorum ve tavsiyeler, yorum ve tavsiyede bulunanların kişisel görüşlerine dayanmaktadır. Bu görüşler mali durumunuz ile risk ve getiri tercihlerinize uygun olmayabilir. Bu nedenle, sadece burada yer alan bilgilere dayanılarak yatırım kararı verilmesi beklentilerinize uygun sonuçlar doğurmayabilir.

BIST-100 HAFTALIK TEKNİK GÖRÜNÜM

BIST100 Endeksi geçtiğimiz haftayı %6,01 düşüş ile 11.131 puandan kapattı. Geçtiğimiz haftayı 11.102-11.951 puan aralığında seyrederek kapattı. Yukarı yönlü hareketlerde yükselen kanalın alt bant direnci olan 11.225 seviyesi takip edilebilir. Direncin kırılması durumunda yatay direnç olan 11.500 seviyesi izlenebilir. Hareketin devamı durumunda 12.600 seviyesi hedeflenebilir. Aşağı yönlü hareketlerde yatay destek olan 10.130 seviyesi izlenebilir.

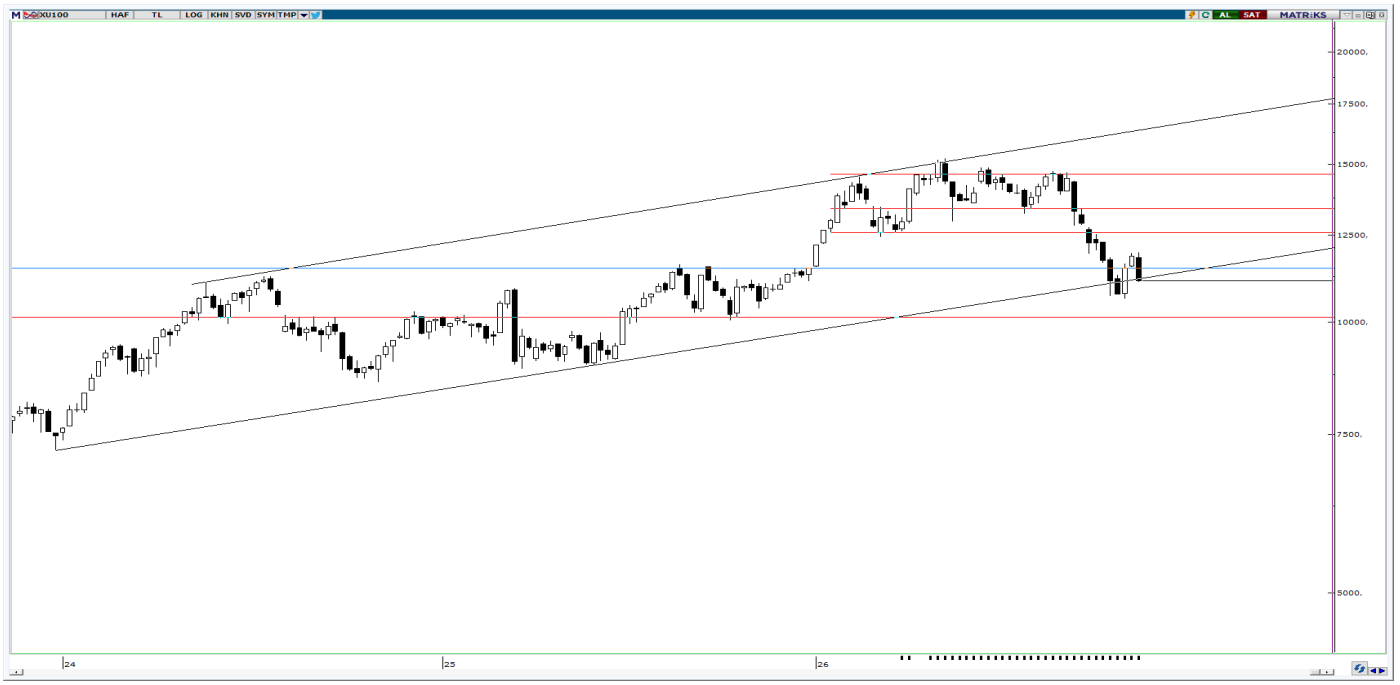

Borsa İstanbul'da Geçtiğimiz Hafta Öne Çıkan Sektörler

Geçtiğimiz hafta gösterge endeks %6,01 sert düşerken, XFINK endeksi haftalar süren sert düşüşünün ardından %9,97 sert yükselerek olumlu ayrıştı. %8,89 ile en çok gerileyen sektör endeksi ise XKMYA endeksi oldu.

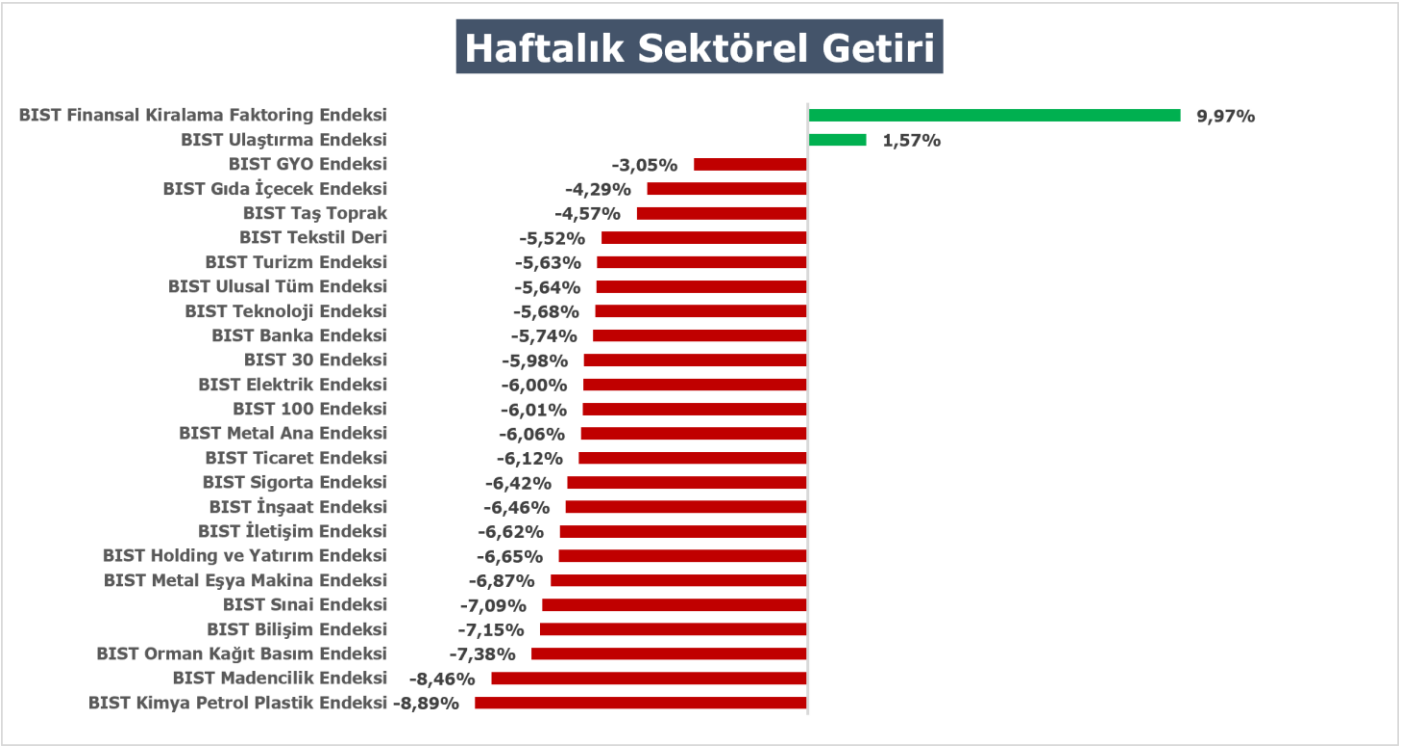

UYARI: Burada yer alan yatırım bilgi, yorum ve tavsiyeleri yatırım danışmanlığı kapsamında değildir. Yatırım danışmanlığı hizmeti; aracı kurumlar, portföy yönetim şirketleri, mevduat kabul etmeyen bankalar ile müşteri arasında imzalanacak yatırım danışmanlığı sözleşmesi çerçevesinde sunulmaktadır. Burada yer alan yorum ve tavsiyeler, yorum ve tavsiyede bulunanların kişisel görüşlerine dayanmaktadır. Bu görüşler mali durumunuz ile risk ve getiri tercihlerinize uygun olmayabilir. Bu nedenle, sadece burada yer alan bilgilere dayanılarak yatırım kararı verilmesi beklentilerinize uygun sonuçlar doğurmayabilir.

HAFTALIK PARA GİRİŞİ OLAN HİSSELER-İlk 5 Kurum (TL) 16-20 Ekim 2026					
Sıra	**Hisse**	**Kapanış**	**Alıcılar Hacim**	**Satıcılar Hacim**	**Para Girişi**
1	THYAO	329,00	6.238.375.000	-5.099.206.000	1.139.169.000
2	YKBNK	36,16	1.326.005.000	-982.972.200	343.032.800
3	GARAN	144,2	1.551.266.000	-1.230.295.000	320.971.000
4	CITAS	119,3	314.899.900	-185.104.500	129.795.400
5	EKGYO	17,42	520.509.800	-415.378.800	105.131.000
6	PGSUS	156,6	431.822.400	-333.798.000	98.024.400
7	KRDMD	37,58	490.419.000	-395.463.300	94.955.700
8	MPARK	440,00	295.726.900	-200.941.000	94.785.900
9	TOASO	246,5	508.774.400	-423.261.300	85.513.100
10	BRSAN	616,00	296.129.500	-215.867.700	80.261.800
11	KTLEV	7,43	768.364.900	-693.728.100	74.636.800
12	ENERY	14,45	277.181.700	-205.613.500	71.568.200
13	VAKBN	33,00	359.037.800	-294.296.100	64.741.700
14	AEFES	16,04	304.644.100	-244.288.200	60.355.900
15	GUBRF	268,75	260.392.300	-204.233.500	56.158.800
16	MGROS	435,25	415.093.000	-368.033.900	47.059.100
17	AKFIS	15,35	110.843.900	-65.688.720	45.155.180
18	TRALT	35,3	588.401.200	-547.529.800	40.871.400
19	TKFEN	186,00	162.407.900	-123.404.800	39.003.100
20	TCELL	90,85	597.771.800	-562.874.100	34.897.700
21	DMRGD	7,33	93.974.210	-61.852.320	32.121.890
22	AKSEN	63,8	160.102.900	-132.271.300	27.831.600
23	OZATD	144,9	96.003.040	-68.865.020	27.138.020
24	BAHKM	186,6	102.574.400	-76.518.830	26.055.570
25	HRKET	6,44	136.557.600	-113.022.200	23.535.400
26	GESAN	31,04	66.366.150	-43.514.490	22.851.660
27	TAVHL	284,75	618.030.900	-597.342.500	20.688.400
28	METEN	20,18	85.706.270	-65.254.230	20.452.040
29	ALARK	102,7	150.670.700	-130.681.400	19.989.300
30	KRDMA	32,98	73.025.480	-53.169.630	19.855.850
31	BETAE	44,3	75.812.060	-56.685.320	19.126.740
32	FZLGY	6,55	50.310.880	-31.445.770	18.865.110
33	AHGAZ	43,8	144.926.300	-126.885.200	18.041.100
34	TRMET	105,3	280.245.200	-262.323.800	17.921.400
35	SAHOL	78,5	821.535.200	-803.697.100	17.838.100
36	VEYAS	73,5	77.990.990	-62.927.240	15.063.750
37	ARMGD	108,9	88.394.770	-73.606.350	14.788.420
38	NTHOL	34,42	52.427.220	-37.836.720	14.590.500
39	CCOLA	78,55	131.965.900	-118.075.400	13.890.500
40	KCAER	9,77	40.170.420	-26.287.990	13.882.430

Kaynak: MATRIKS

UYARI: Burada yer alan yatırım bilgi, yorum ve tavsiyeleri yatırım danışmanlığı kapsamında değildir. Yatırım danışmanlığı hizmeti; aracı kurumlar, portföy yönetim şirketleri, mevduat kabul etmeyen bankalar ile müşteri arasında imzalanacak yatırım danışmanlığı sözleşmesi çerçevesinde sunulmaktadır. Burada yer alan yorum ve tavsiyeler, yorum ve tavsiyede bulunanların kişisel görüşlerine dayanmaktadır. Bu görüşler mali durumunuz ile risk ve getiri tercihlerinize uygun olmayabilir. Bu nedenle, sadece burada yer alan bilgilere dayanılarak yatırım kararı verilmesi beklentilerinize uygun sonuçlar doğurmayabilir.

HAFTALIK PARA ÇIKIŞI OLAN HİSSELER-İlk 5 Kurum (TL) 16-20 Kasım 2026					
Sıra	**Hisse**	**Kapanış**	**Alıcılar Hacim**	**Satıcılar Hacim**	**Para Girişi**
1	ASELS	327,00	2.802.070.000	-4.551.994.000	-1.749.924.000
2	KCHOL	187,2	2.373.461.000	-3.326.770.000	-953.309.000
3	HEDEF	5,69	750.800.800	-1.267.720.000	-516.919.200
4	ASTOR	145,6	2.592.033.000	-2.951.672.000	-359.639.000
5	ISCTR	12,56	621.107.000	-963.581.400	-342.474.400
6	AKBNK	65,15	1.738.117.000	-2.044.470.000	-306.353.000
7	BIMAS	374,25	1.026.623.000	-1.302.773.000	-276.150.000
8	TUPRS	322,75	1.606.471.000	-1.832.583.000	-226.112.000
9	SISE	32,18	321.041.800	-486.151.500	-165.109.700
10	EREGL	30,26	612.091.800	-732.733.900	-120.642.100
11	SARAE	36,00	173.823.400	-285.054.000	-111.230.600
12	EFOR	9,56	279.980.200	-387.541.700	-107.561.500
13	PETKM	15,01	290.430.800	-390.925.100	-100.494.300
14	EUPWR	32,36	177.852.800	-268.926.400	-91.073.600
15	AYDEM	19,44	86.642.100	-175.061.800	-88.419.700
16	TCKRC	123,2	179.022.100	-260.131.900	-81.109.800
17	MAGEN	4,62	159.079.300	-237.929.500	-78.850.200
18	KARCL	62,45	140.434.400	-219.027.300	-78.592.900
19	PASEU	35,16	154.528.700	-227.980.300	-73.451.600
20	LYDHO	20,24	157.361.700	-223.588.000	-66.226.300
21	RGYAS	157,4	215.343.100	-278.676.000	-63.332.900
22	ULKER	65,3	134.729.000	-194.502.200	-59.773.200
23	HEKTS	1,51	79.349.500	-132.473.300	-53.123.800
24	KRDMB	42,62	60.794.640	-113.033.700	-52.239.060
25	SELEC	96,7	95.252.500	-144.733.700	-49.481.200
26	SOKM	41,04	141.812.700	-191.061.500	-49.248.800
27	HALKB	38,66	158.390.700	-202.805.900	-44.415.200
28	ODINE	75,3	149.017.300	-193.252.100	-44.234.800
29	TKNKA	40,6	62.856.690	-103.176.000	-40.319.310
30	CVKMD	11,22	214.904.400	-253.914.000	-39.009.600
31	RALYH	6,97	87.754.110	-125.573.700	-37.819.590
32	ENKAI	77,25	382.900.200	-419.150.000	-36.249.800
33	ATATP	173,2	37.326.210	-73.307.920	-35.981.710
34	KUYAS	10,5	69.226.480	-101.111.000	-31.884.520
35	AYGAZ	248,6	81.465.240	-113.290.000	-31.824.760
36	MAVI	33,22	101.250.200	-132.797.400	-31.547.200
37	MARTI	1,19	47.899.180	-75.681.460	-27.782.280
38	BLUME	30,02	59.554.820	-86.879.220	-27.324.400
39	TURSG	2,93	508.874.400	-534.938.900	-26.064.500
40	SASA	1,44	543.284.500	-569.056.800	-25.772.300

Kaynak: MATRIKS

UYARI: Burada yer alan yatırım bilgi, yorum ve tavsiyeleri yatırım danışmanlığı kapsamında değildir. Yatırım danışmanlığı hizmeti; aracı kurumlar, portföy yönetim şirketleri, mevduat kabul etmeyen bankalar ile müşteri arasında imzalanacak yatırım danışmanlığı sözleşmesi çerçevesinde sunulmaktadır. Burada yer alan yorum ve tavsiyeler, yorum ve tavsiyede bulunanların kişisel görüşlerine dayanmaktadır. Bu görüşler mali durumunuz ile risk ve getiri tercihlerinize uygun olmayabilir. Bu nedenle, sadece burada yer alan bilgilere dayanılarak yatırım kararı verilmesi beklentilerinize uygun sonuçlar doğurmayabilir.

23 Kasım Pazartesi

Ülke	TSİ	Veri	Dönem	Beklenti	Önceki
Japonya	Tüm Gün	Tatil			
Türkiye	10:00	Hanehalkı Beklenti Anketi	Kas		
Türkiye	10:00	TCMB Sektörel Enflasyon Beklentileri Raporu	Kas		
Almanya	11:30	S&P Global Bileşik PMI(Öncü)	Kas	53,3	53,4
Almanya	11:30	S&P Global İmalat PMI(Öncü)	Kas	54	54,2
Almanya	11:30	S&P Global Hizmet PMI(Öncü)	Kas	52,3	52,5
Euro Bölgesi	12:00	S&P Global Bileşik PMI(Öncü)	Kas	51,9	51,7
Euro Bölgesi	12:00	S&P Global İmalat PMI(Öncü)	Kas	52,8	52,7
Euro Bölgesi	12:00	S&P Global Hizmet PMI(Öncü)	Kas	51,8	51,4
İngiltere	12:30	S&P Global Bileşik PMI(Öncü)	Kas	53,1	52,9
İngiltere	12:30	S&P Global İmalat PMI(Öncü)	Kas	53	52,8
İngiltere	12:30	S&P Global Hizmet PMI(Öncü)	Kas	53	52,8
ABD	16:30	Chicago Fed Ulusal Aktivite Endeksi	Eki		0,07
ABD	17:45	S&P Global Bileşik PMI(Öncü)	Kas		55,9
ABD	17:45	S&P Global İmalat PMI(Öncü)	Kas	54,5	54,9
ABD	17:45	S&P Global Hizmet PMI(Öncü)	Kas	55,6	56,1

24 Kasım Salı

Ülke	TSİ	Veri	Dönem	Beklenti	Önceki
Japonya	03:30	S&P Global Bileşik PMI(Öncü)	Kas		52,1
Japonya	03:30	S&P Global İmalat PMI(Öncü)	Kas		53,3
Japonya	03:30	S&P Global Hizmet PMI(Öncü)	Kas		51,7
Türkiye	10:00	Hizmet Sektörü Güven Endeksi	Kas		109,2
Türkiye	10:00	İnşaat Sektörü Güven Endeksi	Kas		112,5
Türkiye	10:00	Perakende Sektörü Güven Endeksi	Kas		83,3
Almanya	12:00	ifo İş Ortamı Endeksi	Kas	90,5	90,2
ABD	18.00	Richmond Fed İmalat Endeksi	Kas		2
ABD	18.00	Richmond Fed Hizmet Endeksi	Kas		-2

25 Kasım Çarşamba

Ülke	TSİ	Veri	Dönem	Beklenti	Önceki
Almanya	10:00	GSYH(Final-Dönemsel)	3Ç26	%0,2	%0,3
Almanya	10:00	GSYH(Final-Yıllık)	3Ç26	%1,2	%1
ABD	16:00	İnşaat İzinleri(Final)	Eki		1,40Mn
ABD	16:30	GSYH(Öncü-Dönemsel) 2.Tahmin	3Ç26	%3,4	%1,5
ABD	16:30	PCE (Aylık)	Eki	%0,3	%0,5
ABD	16:30	PCE (Yıllık)	Eki	%3,8	%3,6
ABD	16:30	Çekirdek PCE (Aylık)	Eki	%0,3	%0,3
ABD	16:30	Çekirdek PCE (Yıllık)	Eki	%3,2	%3,1
ABD	16:30	Kişisel Gelirler(Aylık)	Eki	%0,4	%0,2
ABD	16:30	Kişisel Tüketim(Aylık)	Eki	%0,4	%0,5
ABD	16:30	Dayanıklı Mal Siparişleri(Aylık)	Eki	%0,4	%1,8
ABD	16:30	Yeni Konut Satışları	Eki	650K	670K
ABD	16:30	İşsizlik Başvuruları	Haftalık	200K	203K

UYARI: Burada yer alan yatırım bilgi, yorum ve tavsiyeleri yatırım danışmanlığı kapsamında değildir. Yatırım danışmanlığı hizmeti; aracı kurumlar, portföy yönetim şirketleri, mevduat kabul etmeyen bankalar ile müşteri arasında imzalanacak yatırım danışmanlığı sözleşmesi çerçevesinde sunulmaktadır. Burada yer alan yorum ve tavsiyeler, yorum ve tavsiyede bulunanların kişisel görüşlerine dayanmaktadır. Bu görüşler mali durumunuz ile risk ve getiri tercihlerinize uygun olmayabilir. Bu nedenle, sadece burada yer alan bilgilere dayanılarak yatırım kararı verilmesi beklentilerinize uygun sonuçlar doğurmayabilir.

26 Kasım Perşembe

Ülke	TSİ	Veri	Dönem	Beklenti	Önceki
ABD	Tüm Gün	Tatil			

27 Kasım Cuma

Ülke	TSİ	Veri	Dönem	Beklenti	Önceki
Japonya	02:30	Tokyo Tüketici Fiyat Endeksi(Yıllık)	Kas		%2,8
Japonya	02:30	Tokyo Çekirdek Tüketici Fiyat Endeksi(Yıllık)	Kas	%3	%2,6
Türkiye	10:00	Ekonomik Güven Endeksi	Kas		97,3
Almanya	11:55	İşsizlik Oranı	Kas	%6,4	%6,4
Euro Bölgesi	13:00	Tüketici Güven Endeksi(Final)	Kas		-17,9
Euro Bölgesi	13:00	Ekonomik Güven Endeksi	Kas	97,1	96,9

UYARI: Burada yer alan yatırım bilgi, yorum ve tavsiyeleri yatırım danışmanlığı kapsamında değildir. Yatırım danışmanlığı hizmeti; aracı kurumlar, portföy yönetim şirketleri, mevduat kabul etmeyen bankalar ile müşteri arasında imzalanacak yatırım danışmanlığı sözleşmesi çerçevesinde sunulmaktadır. Burada yer alan yorum ve tavsiyeler, yorum ve tavsiyede bulunanların kişisel görüşlerine dayanmaktadır. Bu görüşler mali durumunuz ile risk ve getiri tercihlerinize uygun olmayabilir. Bu nedenle, sadece burada yer alan bilgilere dayanılarak yatırım kararı verilmesi beklentilerinize uygun sonuçlar doğurmayabilir.

PİRAMİT MENKUL KIYMETLER A.Ş.

Ömer Avni Mah. İnönü Cad. No:36 (Tümşah Han) İç Kapı No:10 Beyoğlu/İstanbul
Tel:0212 293 95 00 Faks:0212 293 95 60

Balıkesir İrtibat Bürosu
Altıeylül Mah. Keçeci Sok. Özcaner İş Merkezi No:17 K:1 Altıeylül/Balıkesir
Tel:0266 280 15 00 Faks:0266 245 23 34

Araştırma Bölümü
arastirma@piramitmenkul.com.tr



UYARI: Burada yer alan yatırım bilgi, yorum ve tavsiyeleri yatırım danışmanlığı kapsamında değildir. Yatırım danışmanlığı hizmeti; aracı kurumlar, portföy yönetim şirketleri, mevduat kabul etmeyen bankalar ile müşteri arasında imzalanacak yatırım danışmanlığı sözleşmesi çerçevesinde sunulmaktadır. Burada yer alan yorum ve tavsiyeler, yorum ve tavsiyede bulunanların kişisel görüşlerine dayanmaktadır. Bu görüşler mali durumunuz ile risk ve getiri tercihlerinize uygun olmayabilir. Bu nedenle, sadece burada yer alan bilgilere dayanılarak yatırım kararı verilmesi beklentilerinize uygun sonuçlar doğurmayabilir.