

**BIST-100**

	Kapanıő	Destek-1	Destek-2	Destek-3	Direnç-1	Direnç-2	Direnç-3
<b>BIST100</b>	<b>14.424</b>	<b>14.215</b>	<b>13.650</b>	-	<b>14.620</b>	<b>15.210</b>	-

BIST100 Endeksi pazartesi gününü %0,05 yükseliő ile 14.424 puandan kapattı. Endeks gün içinde 14.417-14.629 bandında hareket etti. Endeksin hacmi ise 191,27mlr TL gerçekteőti. Yukarı yönlü hareketlerde yatay direnç olan 14.620 seviyesi izlenebilir. Direncin kırılması durumunda 15.210 seviyesi hedeflenebilir. Aőađı yönlü hareketlerde ilk etapta yükselen trendin desteđi olan 14.215 seviyesi takip edilebilir. Desteđin kırılması durumunda yatay destek olan 13.650 seviyesi hedeflenebilir.



**UYARI:** Burada yer alan yatırım bilgi, yorum ve tavsiyeleri yatırım danışmanlıđı kapsamında deđildir. Yatırım danışmanlıđı hizmeti; aracı kurumlar, portföy yönetim şirketleri, mevduat kabul etmeyen bankalar ile müşteri arasında imzalanacak yatırım danışmanlıđı sözleşmesi çerçevesinde sunulmaktadır. Burada yer alan yorum ve tavsiyeler, yorum ve tavsiyede bulun anların kişisel görüşlerine dayanmaktadır. Bu görüşler mali durumunuz ile risk ve getiri tercihlerinize uygun olmayabilir. Bu nedenle, sadece burada yer alan bilgilere dayanılarak yatırım kararı verilmesi beklentilerinize uygun sonuçlar doğurmayabilir.

Dolar Bazlı BIST100 Endeksi güne 309USD seviyesinden başladı ve gün içinde 308USD-309USD bandında hareket etti. Günü 308USD seviyesinden kapattı. Yukarı yönlü hareketlerde yatay direnç olan 315USD seviyesi izlenebilir. Aşağı yönlü hareketlerde yükselen kanalın desteği olan 300USD seviyesi hedeflenebilir.



**UYARI:** Burada yer alan yatırım bilgi, yorum ve tavsiyeleri yatırım danışmanlığı kapsamında değildir. Yatırım danışmanlığı hizmeti; aracı kurumlar, portföy yönetim şirketleri, mevduat kabul etmeyen bankalar ile müşteri arasında imzalanacak yatırım danışmanlığı sözleşmesi çerçevesinde sunulmaktadır. Burada yer alan yorum ve tavsiyeler, yorum ve tavsiyede bulun anların kişisel görüşlerine dayanmaktadır. Bu görüşler mali durumunuz ile risk ve getiri tercihlerinize uygun olmayabilir. Bu nedenle, sadece burada yer alan bilgilere dayanılarak yatırım kararı verilmesi beklentilerinize uygun sonuçlar doğurmayabilir.

### VIOP30 Yakın Vade Kontratı

	Son Fiyat	Destek-1	Destek-2	Destek-3	Direnç-1	Direnç-2	Direnç-3
VIOP30	17.527	17.080	-	-	17.750	-	-

VIOP30 Yakın Vade Kontratı, pazartesi gününü %0,52 yükseliş ile 17.527 puandan kapattı. Kontrat gün içinde 16.428-17.730 bandında hareket etti. Yukarı yönlü hareketlerde alçalan trendin direnci olan 17.750 seviyesi hedeflenebilir. Aşğı yönlü hareketlerde yatay destek olan 17.080 seviyesi izlenebilir.



**UYARI:** Burada yer alan yatırım bilgi, yorum ve tavsiyeleri yatırım danışmanlığı kapsamında değildir. Yatırım danışmanlığı hizmeti; aracı kurumlar, portföy yönetim şirketleri, mevduat kabul etmeyen bankalar ile müşteri arasında imzalanacak yatırım danışmanlığı sözleşmesi çerçevesinde sunulmaktadır. Burada yer alan yorum ve tavsiyeler, yorum ve tavsiyede bulun anların kişisel görüşlerine dayanmaktadır. Bu görüşler mali durumunuz ile risk ve getiri tercihlerinize uygun olmayabilir. Bu nedenle, sadece burada yer alan bilgilere dayanılarak yatırım kararı verilmesi beklentilerinize uygun sonuçlar doğurmayabilir.

## USDTRY

	Son Fiyat	Destek-1	Destek-2	Destek-3	Direnç-1	Direnç-2	Direnç-3
USDTRY	46,81	46,64	45,97	-	-	-	-

USDTRY kurunda pazartesi günü 46,76-46,86 bandında hareket edildi. Dolar/TL'de aşağı yönlü hareketlerde ilk etapta yükselen kanalın üst bant desteđi olan 46,64 seviyesi takip edilebilir. Desteđin kırılması durumunda yükselen kanalın alt bant desteđi olan 45,97 seviyesi izlenebilir.

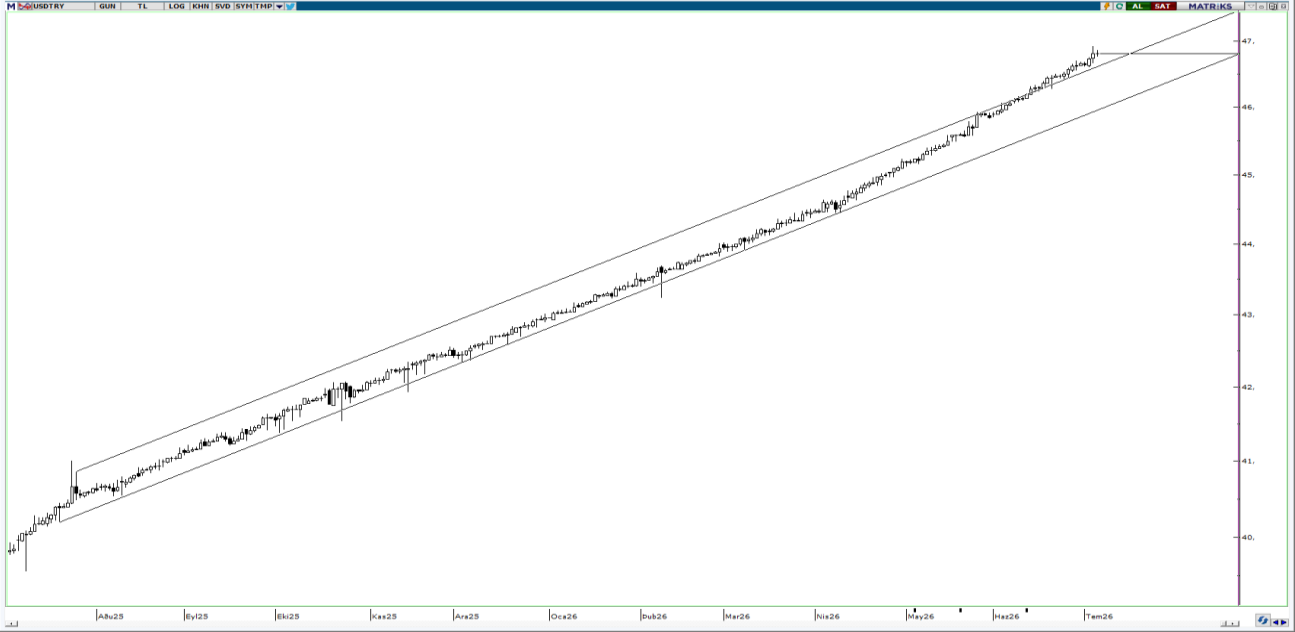

**UYARI:** Burada yer alan yatırım bilgi, yorum ve tavsiyeleri yatırım danışmanlığı kapsamında değildir. Yatırım danışmanlığı hizmeti; aracı kurumlar, portföy yönetim şirketleri, mevduat kabul etmeyen bankalar ile müşteri arasında imzalanacak yatırım danışmanlığı sözleşmesi çerçevesinde sunulmaktadır. Burada yer alan yorum ve tavsiyeler, yorum ve tavsiyede bulun anların kişisel görüşlerine dayanmaktadır. Bu görüşler mali durumunuz ile risk ve getiri tercihlerinize uygun olmayabilir. Bu nedenle, sadece burada yer alan bilgilere dayanılarak yatırım kararı verilmesi beklentilerinize uygun sonuçlar doğurmayabilir.

07.07.2026

GÜNLÜK PARA GİRİŐİ OLAN HİSSELER - İlk 5 Kurum ( TL) 06.07.2026

Sıra	Hisse	Kapanıő	Alicılar Hacim	Saticılar Hacim	Para Giriő
1	ASTOR	317,5	708.270.500	-454.528.200	253.742.300
2	EREGL	41,52	1.633.059.000	-1.391.476.000	241.583.000
3	TEHOL	39,02	486.326.600	-280.417.800	205.908.800
4	BIMAS	371,00	514.850.700	-374.367.800	140.482.900
5	ISCTR	14,34	521.238.600	-381.992.700	139.245.900
6	TRALT	51,2	758.508.700	-632.344.600	126.164.100
7	PEKGY	14,29	296.642.500	-177.121.100	119.521.400
8	TCELL	108,6	324.312.500	-205.542.600	118.769.900
9	KCHOL	188,00	925.744.300	-808.921.000	116.823.300
10	THYAO	347,00	3.969.378.000	-3.876.306.000	93.072.000
11	KRDMD	39,14	366.285.000	-277.596.200	88.688.800
12	SKBNK	19,08	275.617.800	-195.048.900	80.568.900
13	AKSEN	85,05	251.675.500	-177.105.700	74.569.800
14	SASA	2,34	515.982.900	-452.266.900	63.716.000
15	GUBRF	460,25	123.632.400	-67.625.620	56.006.780
16	ODINE	1.800,00	251.074.600	-196.954.500	54.120.100
17	GUNDG	1.880,00	120.323.800	-66.382.620	53.941.180
18	TUPRS	247,4	391.177.400	-337.300.000	53.877.400
19	HEDEF	154,3	121.198.500	-68.713.350	52.485.150
20	PSGYO	3,55	231.571.900	-182.598.800	48.973.100
21	EUPWR	86,65	327.384.400	-280.489.600	46.894.800
22	DSTKF	3.585,00	747.109.600	-700.257.800	46.851.800
23	OZATD	1.961,00	151.736.600	-110.356.100	41.380.500
24	KTLEV	184,5	326.075.300	-285.560.500	40.514.800
25	ECOGR	42,00	119.420.900	-87.866.390	31.554.510
26	GARAN	133,7	427.336.000	-396.454.300	30.881.700
27	BIGEN	87,00	113.332.100	-86.507.680	26.824.420
28	LIDER	101,4	206.682.300	-180.175.800	26.506.500
29	ENERY	9,64	113.856.300	-87.825.180	26.031.120
30	PASEU	100,1	269.941.500	-244.035.600	25.905.900
31	MAGEN	34,2	82.507.040	-58.297.720	24.209.320
32	NETCD	156,5	63.566.710	-41.701.500	21.865.210
33	TERA	149,5	119.435.300	-98.118.120	21.317.180
34	ATATR	16,2	72.465.440	-51.838.360	20.627.080
35	ARFYE	31,12	42.669.410	-24.078.400	18.591.010
36	EFOR	15,35	182.646.400	-164.920.600	17.725.800
37	VAKBN	31,94	84.287.350	-67.073.980	17.213.370
38	AKCNS	232,1	53.152.980	-36.144.620	17.008.360
39	MGROS	639,00	107.348.200	-91.086.240	16.261.960
40	MANAS	29,9	71.536.620	-55.579.980	15.956.640

Kaynak: Matriks

**UYARI:** Burada yer alan yatırım bilgi, yorum ve tavsiyeleri yatırım danışmanlığı kapsamında değildir. Yatırım danışmanlığı hizmeti; aracı kurumlar, portföy yönetim şirketleri, mevduat kabul etmeyen bankalar ile müşteri arasında imzalanacak yatırım danışmanlığı sözleşmesi çerçevesinde sunulmaktadır. Burada yer alan yorum ve tavsiyeler, yorum ve tavsiyede bulun anların kişisel görüşlerine dayanmaktadır. Bu görüşler mali durumunuz ile risk ve getiri tercihlerinize uygun olmayabilir. Bu nedenle, sadece burada yer alan bilgilere dayanılarak yatırım kararı verilmesi beklentilerinize uygun sonuçlar doğurmayabilir.

07.07.2026

GÜNLÜK PARA ÇIKIŐI OLAN HİSSELER - İlk 5 Kurum ( TL) 06.07.2026

Sıra	Hisse	Kapanıő	Alıcılar Hacim	Satıcılar Hacim	Para Çıkıőı
1	ASELS	401,75	1.869.692.000	-2.458.384.000	-588.692.000
2	YKBNK	37,46	536.670.000	-732.862.400	-196.192.400
3	SISE	43,48	258.949.300	-452.489.000	-193.539.700
4	FROTO	82,00	322.326.300	-511.394.100	-189.067.800
5	SAHOL	93,6	692.655.200	-827.081.900	-134.426.700
6	BALSU	17,35	391.690.700	-509.237.500	-117.546.800
7	ENKAI	91,05	185.057.600	-263.096.600	-78.039.000
8	AKBNK	73,5	540.841.900	-606.460.400	-65.618.500
9	CWENE	40,00	281.065.500	-335.034.600	-53.969.100
10	TCKRC	139,5	99.122.020	-147.402.000	-48.279.980
11	CCOLA	82,4	117.400.500	-163.866.700	-46.466.200
12	SELEC	207,00	77.917.790	-122.896.900	-44.979.110
13	OTKAR	374,00	68.650.660	-113.155.800	-44.505.140
14	EKDMR	57,85	64.443.670	-108.924.600	-44.480.930
15	BERA	15,41	51.925.760	-91.912.280	-39.986.520
16	EKGYO	20,5	208.486.400	-247.483.100	-38.996.700
17	CVKMD	39,76	128.186.400	-162.888.000	-34.701.600
18	HUNER	3,75	35.346.600	-68.553.980	-33.207.380
19	TOASO	301,5	103.626.600	-135.856.600	-32.230.000
20	INFO	7,38	40.725.750	-72.263.420	-31.537.670
21	RALYH	210,2	646.052.500	-676.812.500	-30.760.000
22	KGYO	11,00	56.309.210	-86.885.180	-30.575.970
23	BINHO	10,42	57.683.090	-87.628.380	-29.945.290
24	TAVHL	272,5	177.014.300	-205.375.400	-28.361.100
25	ULKER	99,3	91.423.140	-119.596.000	-28.172.860
26	GESAN	78,2	54.214.620	-82.098.670	-27.884.050
27	PGSUS	174,8	173.254.300	-201.047.000	-27.792.700
28	SDTTR	263,00	50.358.850	-76.783.360	-26.424.510
29	SOHOE	16,5	70.558.100	-95.666.140	-25.108.040
30	PAHOL	1,47	48.158.260	-71.888.170	-23.729.910
31	BTCIM	5,88	75.266.230	-97.258.120	-21.991.890
32	SURGY	69,4	35.556.290	-57.186.360	-21.630.070
33	LINK	7,21	26.936.510	-48.315.830	-21.379.320
34	HEKTS	3,17	126.937.300	-147.060.700	-20.123.400
35	DMRGD	12,05	209.651.200	-228.770.500	-19.119.300
36	DOFRB	171,00	99.133.750	-117.951.800	-18.818.050
37	GENKM	13,53	32.254.360	-50.642.880	-18.388.520
38	KAREL	11,02	41.775.440	-59.972.650	-18.197.210
39	SOKM	45,52	37.142.080	-55.335.200	-18.193.120
40	TKFEN	134,5	96.060.620	-113.247.500	-17.186.880

Kaynak: Matriks

**UYARI:** Burada yer alan yatırım bilgi, yorum ve tavsiyeleri yatırım danışmanlığı kapsamında değildir. Yatırım danışmanlığı hizmeti; aracı kurumlar, portföy yönetim şirketleri, mevduat kabul etmeyen bankalar ile müşteri arasında imzalanacak yatırım danışmanlığı sözleşmesi çerçevesinde sunulmaktadır. Burada yer alan yorum ve tavsiyeler, yorum ve tavsiyede bulun anların kişisel görüşlerine dayanmaktadır. Bu görüşler mali durumunuz ile risk ve getiri tercihlerinize uygun olmayabilir. Bu nedenle, sadece burada yer alan bilgilere dayanılarak yatırım kararı verilmesi beklentilerinize uygun sonuçlar doğurmayabilir.

## **PİRAMİT MENKUL KIYMETLER A.Ő.**

Ömer Avni Mahallesi, İnönü Caddesi No: 36, Tümsah Han, İç Kapı No: 10, Beyođlu/İstanbul  
Tel: 0212 293 95 00 Faks: 0212 293 95 60

### **Balıkesir İrtibat Bürosu**

Altıeylül Mah. Keçeci sok. Özcaner İş Merkezi No:17 K:1 Altıeylül/ Balıkesir  
Tel: 0266 280 15 00 Faks: 0266 245 23 34

### **Ferdi Uđur Taçkınlar** **Araştırma Müdürü**

[ugur.tackinlar@piramitmenkul.com.tr](mailto:ugur.tackinlar@piramitmenkul.com.tr)

**Kaan İnan**  
**Araştırma Uzman Yardımcısı**  
[kaan.inan@piramitmenkul.com.tr](mailto:kaan.inan@piramitmenkul.com.tr)



**UYARI:** Burada yer alan yatırım bilgi, yorum ve tavsiyeleri yatırım danışmanlığı kapsamında değildir. Yatırım danışmanlığı hizmeti; aracı kurumlar, portföy yönetim şirketleri, mevduat kabul etmeyen bankalar ile müşteri arasında imzalanacak yatırım danışmanlığı sözleşmesi çerçevesinde sunulmaktadır. Burada yer alan yorum ve tavsiyeler, yorum ve tavsiyede bulun anların kişisel görüşlerine dayanmaktadır. Bu görüşler mali durumunuz ile risk ve getiri tercihlerinize uygun olmayabilir. Bu nedenle, sadece burada yer alan bilgilere dayanılarak yatırım kararı verilmesi beklentilerinize uygun sonuçlar doğurmayabilir.