

11.06.2026

BIST-100

	Kapanış	Destek-1	Destek-2	Destek-3	Direnç-1	Direnç-2	Direnç-3
BIST100	13.744	13.650	-	-	13.880	14.535	-

BIST100 Endeksi çarşamba gününü %0,02 yükseliş ile 13.744 puandan kapattı. Endeks gün içinde 13.600-13.835 bandında hareket etti. Endeksin hacmi ise 151,46mlr TL gerçekleşti. Yukarı yönlü hareketlerde ilk etapta orta vadeli yükselen kanalın alt bant direnci olan 13.880 seviyesi takip edilebilir. Direncin kırılması durumunda uzun vadeli yükselen kanalın direnci olan 14.535 seviyesi hedeflenebilir. Aşağı yönlü hareketlerde yatay destek olan 13.650 seviyesi izlenebilir.



UYARI: Burada yer alan yatırım bilgi, yorum ve tavsiyeleri yatırım danışmanlığı kapsamında değildir. Yatırım danışmanlığı hizmeti; aracı kurumlar, portföy yönetim şirketleri, mevduat kabul etmeyen bankalar ile müşteri arasında imzalanacak yatırım danışmanlığı sözleşmesi çerçevesinde sunulmaktadır. Burada yer alan yorum ve tavsiyeler, yorum ve tavsiyede bulun anların kişisel görüşlerine dayanmaktadır. Bu görüşler mali durumunuz ile risk ve getiri tercihlerinize uygun olmayabilir. Bu nedenle, sadece burada yer alan bilgilere dayanılarak yatırım kararı verilmesi beklentilerinize uygun sonuçlar doğurmayabilir.

11.06.2026

Dolar Bazlı BIST100 Endeksi güne 297USD seviyesinden başladı ve gün içinde 295USD-300USD bandında hareket etti. Günü 298USD seviyesinden kapattı. Yukarı yönlü hareketlerde yükselen kanalın alt bant direnci olan 303USD seviyesi takip edilebilir. Aşağı yönlü hareketlerde ilk etapta yatay destek olan 293USD seviyesi izlenebilir. Desteğin kırılması durumunda ise yatay destek olan 282USD seviyesi hedeflenebilir.



UYARI: Burada yer alan yatırım bilgi, yorum ve tavsiyeleri yatırım danışmanlığı kapsamında değildir. Yatırım danışmanlığı hizmeti; aracı kurumlar, portföy yönetim şirketleri, mevduat kabul etmeyen bankalar ile müşteri arasında imzalanacak yatırım danışmanlığı sözleşmesi çerçevesinde sunulmaktadır. Burada yer alan yorum ve tavsiyeler, yorum ve tavsiyede bulun anların kişisel görüşlerine dayanmaktadır. Bu görüşler mali durumunuz ile risk ve getiri tercihlerinize uygun olmayabilir. Bu nedenle, sadece burada yer alan bilgilere dayanılarak yatırım kararı verilmesi beklentilerinize uygun sonuçlar doğurmayabilir.

11.06.2026

VIOP30 Yakın Vade Kontratı

	Son Fiyat	Destek-1	Destek-2	Destek-3	Direnç-1	Direnç-2	Direnç-3
VIOP30	15.665	15.230	-	-	16.630	-	-

VIOP30 Yakın Vade Kontratı, çarşamba gününü %0,38 düşüş ile 15.665 puandan kapattı. Kontrat gün içinde 15.545-15.867 bandında hareket etti. Yukarı yönlü hareketlerde yatay direnç olan 16.630 seviyesi takip edilebilir. Aşğı yönlü hareketlerde yatay destek olan 15.230 seviyesi izlenebilir.



UYARI: Burada yer alan yatırım bilgi, yorum ve tavsiyeleri yatırım danışmanlığı kapsamında değildir. Yatırım danışmanlığı hizmeti; aracı kurumlar, portföy yönetim şirketleri, mevduat kabul etmeyen bankalar ile müşteri arasında imzalanacak yatırım danışmanlığı sözleşmesi çerçevesinde sunulmaktadır. Burada yer alan yorum ve tavsiyeler, yorum ve tavsiyede bulun anların kişisel görüşlerine dayanmaktadır. Bu görüşler mali durumunuz ile risk ve getiri tercihlerinize uygun olmayabilir. Bu nedenle, sadece burada yer alan bilgilere dayanılarak yatırım kararı verilmesi beklentilerinize uygun sonuçlar doğurmayabilir.

USDTRY

	Son Fiyat	Destek-1	Destek-2	Destek-3	Direnç-1	Direnç-2	Direnç-3
USDTRY	46,14	45,53	-	-	46,19	-	-

USDTRY kurunda çarşamba günü 46,09-46,15 bandında hareket edildi. Dolar/TL'de yukarı yönlü hareketlerde yükselen kanalın direnci olan 46,19 seviyesi takip edilebilir. Aşğı yönlü hareketlerde yükselen kanalın desteğı olan 45,53 seviyesi izlenebilir.

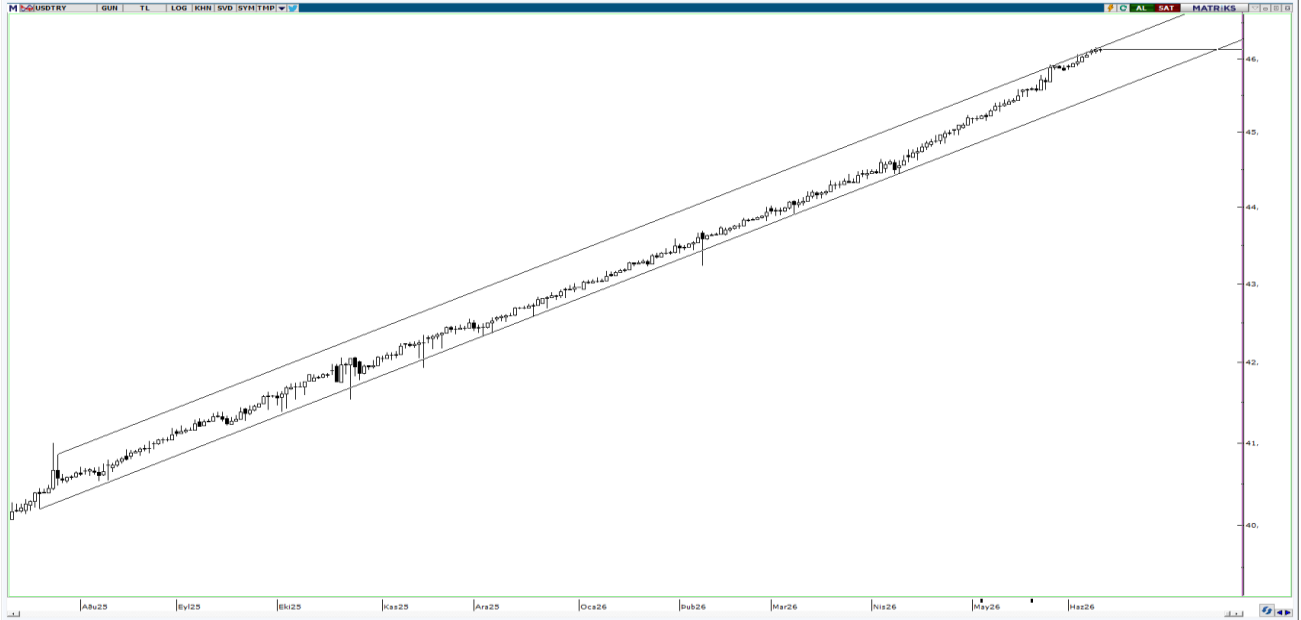

UYARI: Burada yer alan yatırım bilgi, yorum ve tavsiyeleri yatırım danışmanlığı kapsamında değildir. Yatırım danışmanlığı hizmeti; aracı kurumlar, portföy yönetim şirketleri, mevduat kabul etmeyen bankalar ile müşteri arasında imzalanacak yatırım danışmanlığı sözleşmesi çerçevesinde sunulmaktadır. Burada yer alan yorum ve tavsiyeler, yorum ve tavsiyede bulun anların kişisel görüşlerine dayanmaktadır. Bu görüşler mali durumunuz ile risk ve getiri tercihlerinize uygun olmayabilir. Bu nedenle, sadece burada yer alan bilgilere dayanılarak yatırım kararı verilmesi beklentilerinize uygun sonuçlar doğurmayabilir.

11.06.2026

GÜNLÜK PARA GİRİŐİ OLAN HİŐSELER - İlk 5 Kurum (TL) 10.06.2026

Sıra	Hisse	Kapanıő	Alıcılar Hacim	Satıcılar Hacim	Para Giriő
1	ASELS	376,75	1.760.308.000	-1.088.849.000	671.459.000
2	THYAO	295,5	863.647.400	-463.300.400	400.347.000
3	TERA	204,1	505.900.500	-233.637.500	272.263.000
4	TUPRS	234,8	764.491.300	-509.370.300	255.121.000
5	EREGL	38,64	780.706.900	-538.147.200	242.559.700
6	EUPWR	96,6	700.868.200	-462.006.400	238.861.800
7	FROTO	87,45	403.070.500	-251.860.900	151.209.600
8	EKDMR	64,00	277.214.600	-151.389.400	125.825.200
9	SAHOL	91,15	243.642.200	-145.301.700	98.340.500
10	TEHOL	31,5	383.566.200	-290.089.800	93.476.400
11	DOAS	200,9	262.422.400	-177.420.000	85.002.400
12	PASEU	117,00	198.075.300	-113.839.300	84.236.000
13	BERA	18,06	146.998.400	-75.735.820	71.262.580
14	BRSAN	619,00	166.626.200	-104.625.800	62.000.400
15	PEKGY	12,15	187.235.900	-128.184.600	59.051.300
16	TCELL	104,6	227.115.600	-173.454.300	53.661.300
17	SASA	2,5	412.444.700	-359.439.600	53.005.100
18	KRDMA	40,02	104.127.200	-59.550.280	44.576.920
19	SISE	44,2	120.083.000	-79.197.920	40.885.080
20	ATATR	19,37	136.031.600	-95.842.010	40.189.590
21	KRDMB	113,00	243.764.000	-207.267.900	36.496.100
22	TAVHL	260,5	174.708.700	-138.604.400	36.104.300
23	MEGMT	84,55	75.757.400	-43.325.700	32.431.700
24	ODINE	1.500,00	140.989.800	-110.527.900	30.461.900
25	YEOTK	111,7	138.056.000	-108.067.300	29.988.700
26	ANELE	103,5	97.440.440	-71.568.400	25.872.040
27	TRHOL	1.680,00	86.300.420	-61.179.340	25.121.080
28	PGSUS	166,8	123.604.500	-98.953.270	24.651.230
29	ALARK	105,9	97.184.900	-74.457.780	22.727.120
30	DMRGD	9,85	145.855.300	-124.258.000	21.597.300
31	NETCD	186,00	70.521.680	-50.092.560	20.429.120
32	RUBNS	34,00	47.105.320	-27.013.560	20.091.760
33	IHAAS	96,7	45.345.550	-26.242.400	19.103.150
34	PAHOL	1,64	69.621.290	-50.547.700	19.073.590
35	PSGYO	3,27	177.228.000	-158.619.200	18.608.800
36	RTALB	3,67	40.089.480	-22.767.090	17.322.390
37	COLLA	79,1	115.419.200	-98.125.380	17.293.820
38	HEDEF	114,7	62.524.120	-45.354.170	17.169.950
39	IZENR	10,00	82.987.870	-66.022.690	16.965.180
40	PATEK	23,78	54.142.760	-37.734.360	16.408.400

Kaynak: Matriks

UYARI: Burada yer alan yatırım bilgi, yorum ve tavsiyeleri yatırım danışmanlığı kapsamında değildir. Yatırım danışmanlığı hizmeti; aracı kurumlar, portföy yönetim şirketleri, mevduat kabul etmeyen bankalar ile müşteri arasında imzalanacak yatırım danışmanlığı sözleşmesi çerçevesinde sunulmaktadır. Burada yer alan yorum ve tavsiyeler, yorum ve tavsiyede bulun anların kişisel görüşlerine dayanmaktadır. Bu görüşler mali durumunuz ile risk ve getiri tercihlerinize uygun olmayabilir. Bu nedenle, sadece burada yer alan bilgilere dayanılarak yatırım kararı verilmesi beklentilerinize uygun sonuçlar doğurmayabilir.

11.06.2026

GÜNLÜK PARA ÇIKIŐI OLAN HİSSELER - İlk 5 Kurum (TL) 10.06.2026

Sıra	Hisse	Kapanıő	Alıcılar Hacim	Satıcılar Hacim	Para Çıkıőı
1	ASTOR	285,00	1.113.312.000	-1.386.330.000	-273.018.000
2	AKBNK	66,1	499.316.700	-711.503.700	-212.187.000
3	BIMAS	380,5	662.596.900	-872.255.800	-209.658.900
4	DAPGM	11,44	486.302.200	-662.518.000	-176.215.800
5	TTKOM	61,25	156.584.000	-324.021.300	-167.437.300
6	YKBNK	34,8	256.280.900	-347.342.900	-91.062.000
7	KRDMD	38,08	142.746.800	-229.870.200	-87.123.400
8	PETKM	19,95	166.796.000	-246.028.000	-79.232.000
9	GARAN	128,2	228.456.200	-296.491.500	-68.035.300
10	ENSRI	11,97	144.991.900	-211.566.700	-66.574.800
11	HALKB	45,24	152.930.300	-217.319.300	-64.389.000
12	TKFEN	136,9	233.775.800	-294.471.300	-60.695.500
13	MGROS	668,00	99.218.990	-151.342.500	-52.123.510
14	KCHOL	185,00	178.547.800	-225.358.500	-46.810.700
15	MAGEN	37,1	111.105.900	-149.503.000	-38.397.100
16	EMPAE	158,5	69.948.820	-107.320.900	-37.372.080
17	VAKBN	31,58	113.916.400	-148.852.500	-34.936.100
18	TOASO	290,00	161.448.700	-196.108.300	-34.659.600
19	HEKTS	3,66	81.601.420	-115.472.400	-33.870.980
20	IHLAS	1,26	33.431.000	-62.757.290	-29.326.290
21	KAREL	11,72	50.758.490	-79.759.420	-29.000.930
22	DOFRB	164,00	98.871.180	-123.636.600	-24.765.420
23	TRMET	108,00	89.076.540	-112.910.000	-23.833.460
24	MANAS	26,6	56.721.840	-75.651.990	-18.930.150
25	CANTE	1,46	64.966.670	-83.520.340	-18.553.670
26	SVGYO	19,9	46.809.680	-64.989.430	-18.179.750
27	PCILT	33,1	19.304.120	-34.614.520	-15.310.400
28	ODAS	7,06	55.730.900	-70.209.950	-14.479.050
29	CELHA	17,68	28.167.160	-42.471.790	-14.304.630
30	ALKLC	324,75	55.284.420	-67.848.700	-12.564.280
31	OTKAR	353,75	31.237.060	-43.232.750	-11.995.690
32	AKSEN	76,65	136.963.000	-148.847.100	-11.884.100
33	AEFES	19,96	36.723.790	-48.487.940	-11.764.150
34	FENER	3,31	82.247.750	-93.540.950	-11.293.200
35	AKFGY	2,72	15.295.890	-26.442.650	-11.146.760
36	PENGD	12,5	9.238.384	-20.204.780	-10.966.396
37	AKSA	10,78	39.714.060	-50.036.280	-10.322.220
38	GESAN	89,65	483.143.600	-493.240.700	-10.097.100
39	ALBRK	7,9	28.541.460	-38.615.920	-10.074.460
40	ULKER	114,5	71.933.210	-81.696.000	-9.762.790

Kaynak: Matriks

UYARI: Burada yer alan yatırım bilgi, yorum ve tavsiyeleri yatırım danışmanlığı kapsamında değildir. Yatırım danışmanlığı hizmeti; aracı kurumlar, portföy yönetim şirketleri, mevduat kabul etmeyen bankalar ile müşteri arasında imzalanacak yatırım danışmanlığı sözleşmesi çerçevesinde sunulmaktadır. Burada yer alan yorum ve tavsiyeler, yorum ve tavsiyede bulun anların kişisel görüşlerine dayanmaktadır. Bu görüşler mali durumunuz ile risk ve getiri tercihlerinize uygun olmayabilir. Bu nedenle, sadece burada yer alan bilgilere dayanılarak yatırım kararı verilmesi beklentilerinize uygun sonuçlar doğurmayabilir.

PİRAMİT MENKUL KIYMETLER A.Ő.

Ömer Avni Mahallesi, İnönü Caddesi No: 36, Tümsah Han, İç Kapı No: 10, Beyođlu/İstanbul
Tel: 0212 293 95 00 Faks: 0212 293 95 60

Balıkesir İrtibat Bürosu

Altıeylül Mah. Keçeci sok. Özcaner İş Merkezi No:17 K:1 Altıeylül/ Balıkesir
Tel: 0266 280 15 00 Faks: 0266 245 23 34

Ferdi Uđur Taçkınlar **Araştırma Müdürü**

ugur.tackinlar@piramitmenkul.com.tr

Kaan İnan
Araştırma Uzman Yardımcısı
kaan.inan@piramitmenkul.com.tr



UYARI: Burada yer alan yatırım bilgi, yorum ve tavsiyeleri yatırım danışmanlığı kapsamında değildir. Yatırım danışmanlığı hizmeti; aracı kurumlar, portföy yönetim şirketleri, mevduat kabul etmeyen bankalar ile müşteri arasında imzalanacak yatırım danışmanlığı sözleşmesi çerçevesinde sunulmaktadır. Burada yer alan yorum ve tavsiyeler, yorum ve tavsiyede bulun anların kişisel görüşlerine dayanmaktadır. Bu görüşler mali durumunuz ile risk ve getiri tercihlerinize uygun olmayabilir. Bu nedenle, sadece burada yer alan bilgilere dayanılarak yatırım kararı verilmesi beklentilerinize uygun sonuçlar doğurmayabilir.