

22.05.2026

BIST-100

	Kapanış	Destek-1	Destek-2	Destek-3	Direnç-1	Direnç-2	Direnç-3
BIST100	13.163	12.900	12.335	-	13.575	-	-

BIST100 Endeksi perşembe gününü %6,05 düşüş ile 13.163 puandan kapattı. Endeks gün içinde 13.163-14.063 bandında hareket etti. Endeksin hacmi ise 163,23mlr TL gerçekleşti. Yukarı yönlü hareketlerde orta vadeli yükselen kanalın alt bant direnci olan 13.575 seviyesi takip edilebilir. Aşağı yönlü hareketlerde ilk etapta yatay destek olan 12.900 seviyesi izlenebilir. Desteğin kırılması durumunda ise uzun vadeli yükselen kanalın desteği olan 12.335 seviyesi hedeflenebilir.



UYARI: Burada yer alan yatırım bilgi, yorum ve tavsiyeleri yatırım danışmanlığı kapsamında değildir. Yatırım danışmanlığı hizmeti; aracı kurumlar, portföy yönetim şirketleri, mevduat kabul etmeyen bankalar ile müşteri arasında imzalanacak yatırım danışmanlığı sözleşmesi çerçevesinde sunulmaktadır. Burada yer alan yorum ve tavsiyeler, yorum ve tavsiyede bulun anların kişisel görüşlerine dayanmaktadır. Bu görüşler mali durumunuz ile risk ve getiri tercihlerinize uygun olmayabilir. Bu nedenle, sadece burada yer alan bilgilere dayanılarak yatırım kararı verilmesi beklentilerinize uygun sonuçlar doğurmayabilir.

22.05.2026

Dolar Bazlı BIST100 Endeksi güne 308USD seviyesinden başladı ve gün içinde 288USD-308USD bandında hareket etti. Günü 288USD seviyesinden kapattı. Yukarı yönlü hareketlerde yükselen kanalın alt bant direnci olan 298USD seviyesi takip edilebilir. AŐađı yönlü hareketlerde yatay destek olan 283USD seviyesi izlenebilir.



UYARI: Burada yer alan yatırım bilgi, yorum ve tavsiyeleri yatırım danışmanlığı kapsamında değildir. Yatırım danışmanlığı hizmeti; aracı kurumlar, portföy yönetim şirketleri, mevduat kabul etmeyen bankalar ile müşteri arasında imzalanacak yatırım danışmanlığı sözleşmesi çerçevesinde sunulmaktadır. Burada yer alan yorum ve tavsiyeler, yorum ve tavsiyede bulun anların kişisel görüşlerine dayanmaktadır. Bu görüşler mali durumunuz ile risk ve getiri tercihlerinize uygun olmayabilir. Bu nedenle, sadece burada yer alan bilgilere dayanılarak yatırım kararı verilmesi beklentilerinize uygun sonuçlar doğurmayabilir.

VIOP30 Yakın Vade Kontratı

	Son Fiyat	Destek-1	Destek-2	Destek-3	Direnç-1	Direnç-2	Direnç-3
VIOP30	14.751	14.540	-	-	15.230	-	-

VIOP30 Yakın Vade Kontratı, perşembe gününü %11,06 düşüş ile 14.751 puandan kapattı. Kontrat gün içinde 14.751-16.559 bandında hareket etti. Yukarı yönlü hareketlerde yatay direnç olan 15.230 seviyesi takip edilebilir. Aşğı yönlü hareketlerde yatay destek olan 14.540 seviyesi izlenebilir.



UYARI: Burada yer alan yatırım bilgi, yorum ve tavsiyeleri yatırım danışmanlığı kapsamında değildir. Yatırım danışmanlığı hizmeti; aracı kurumlar, portföy yönetim şirketleri, mevduat kabul etmeyen bankalar ile müşteri arasında imzalanacak yatırım danışmanlığı sözleşmesi çerçevesinde sunulmaktadır. Burada yer alan yorum ve tavsiyeler, yorum ve tavsiyede bulun anların kişisel görüşlerine dayanmaktadır. Bu görüşler mali durumunuz ile risk ve getiri tercihlerinize uygun olmayabilir. Bu nedenle, sadece burada yer alan bilgilere dayanarak yatırım kararı verilmesi beklentilerinize uygun sonuçlar doğurmayabilir.

USDTRY

	Son Fiyat	Destek-1	Destek-2	Destek-3	Direnç-1	Direnç-2	Direnç-3
USDTRY	45,61	45,20	-	-	45,64	-	-

USDTRY kurunda perşembe günü 45,57-45,61 bandında hareket edildi. Dolar/TL'de yukarı yönlü hareketlerde yükselen kanalın direnci olan 45,64 seviyesi takip edilebilir. Aşğı yönlü hareketlerde ise yükselen kanalın desteğı olan 45,20 seviyesi izlenebilir.

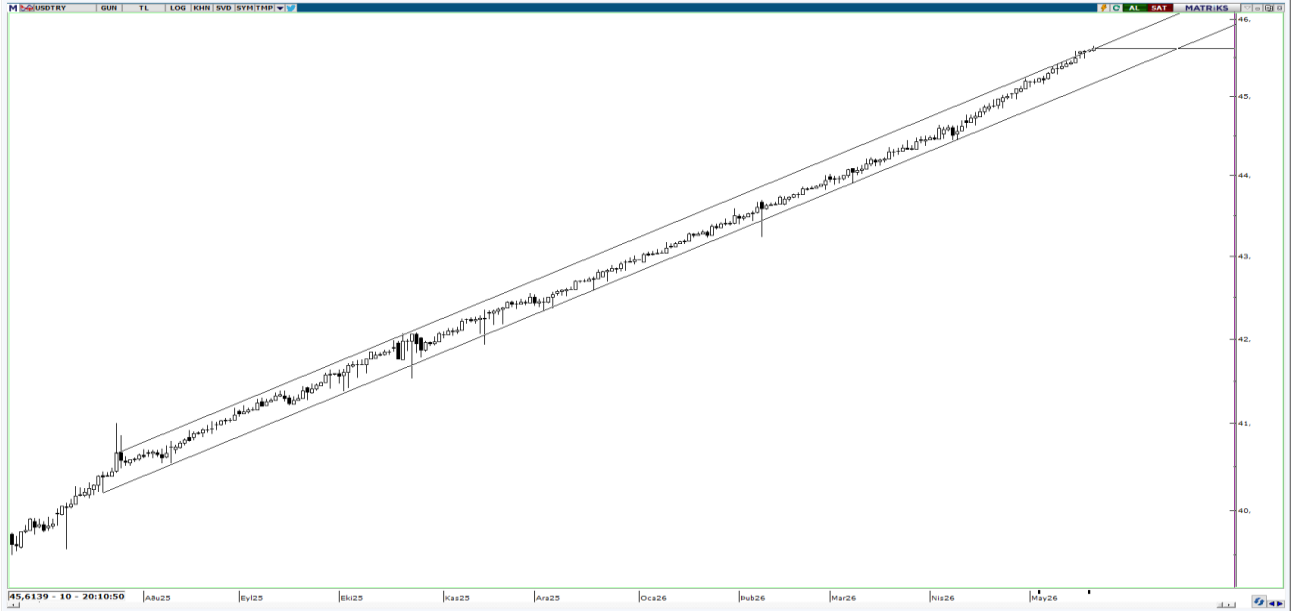

UYARI: Burada yer alan yatırım bilgi, yorum ve tavsiyeleri yatırım danışmanlığı kapsamında değildir. Yatırım danışmanlığı hizmeti; aracı kurumlar, portföy yönetim şirketleri, mevduat kabul etmeyen bankalar ile müşteri arasında imzalanacak yatırım danışmanlığı sözleşmesi çerçevesinde sunulmaktadır. Burada yer alan yorum ve tavsiyeler, yorum ve tavsiyede bulun anların kişisel görüşlerine dayanmaktadır. Bu görüşler mali durumunuz ile risk ve getiri tercihlerinize uygun olmayabilir. Bu nedenle, sadece burada yer alan bilgilere dayanılarak yatırım kararı verilmesi beklentilerinize uygun sonuçlar doğurmayabilir.

22.05.2026

GÜNLÜK PARA GİRİŞİ OLAN HİSSELER - İlk 5 Kurum (TL) 21.05.2026

Sıra	Hisse	Kapanış	Alıcılar Hacim	Satıcılar Hacim	Para Girişi
1	PEKGY	12,17	783.646.500	-539.747.900	243.898.600
2	YEOTK	102,2	441.855.400	-216.295.300	225.560.100
3	TEHOL	26,64	577.408.800	-366.528.600	210.880.200
4	BIMAS	376,5	616.270.300	-421.895.000	194.375.300
5	EUPWR	69,95	630.327.000	-445.407.600	184.919.400
6	GESAN	60,9	326.733.400	-173.052.100	153.681.300
7	TERA	221,00	410.038.800	-283.140.600	126.898.200
8	KTLEV	114,00	513.992.100	-394.464.900	119.527.200
9	TUPRS	241,7	366.413.000	-267.405.400	99.007.600
10	DSTKF	1.860,00	434.825.700	-347.092.700	87.733.000
11	OBAMS	8,48	222.119.900	-139.850.700	82.269.200
12	CVKMD	39,92	180.145.100	-109.438.200	70.706.900
13	UCAYM	30,00	153.365.900	-98.158.020	55.207.880
14	TCELL	106,00	313.035.300	-258.093.600	54.941.700
15	EFOR	10,52	179.406.100	-128.879.200	50.526.900
16	DMRGD	8,94	152.308.700	-101.885.400	50.423.300
17	ORGE	97,05	96.195.020	-46.924.240	49.270.780
18	CEMZY	12,89	354.569.000	-306.294.100	48.274.900
19	SVGYO	17,27	174.966.100	-127.666.500	47.299.600
20	OZATD	1.084,00	170.809.700	-125.258.800	45.550.900
21	AKCNS	196,4	274.895.200	-230.311.100	44.584.100
22	GMTAS	44,88	109.453.500	-79.933.930	29.519.570
23	ULUSE	290,75	88.271.580	-59.574.500	28.697.080
24	TAVHL	244,8	217.568.800	-192.096.600	25.472.200
25	RYSAS	19,06	105.918.800	-81.899.380	24.019.420
26	KRDMD	37,48	224.546.100	-201.588.100	22.958.000
27	TATEN	14,82	78.613.530	-56.047.950	22.565.580
28	CWENE	33,44	76.329.120	-55.513.320	20.815.800
29	OTKAR	360,00	90.770.100	-70.098.400	20.671.700
30	SAHOL	87,25	283.225.400	-262.575.700	20.649.700
31	ALKLC	309,5	105.913.100	-85.635.700	20.277.400
32	TOASO	280,25	185.373.200	-166.678.300	18.694.900
33	GUNDG	1.078,00	101.304.300	-84.715.100	16.589.200
34	KLRHO	98,45	170.905.600	-154.990.900	15.914.700
35	ATATP	182,00	60.334.900	-44.533.760	15.801.140
36	MEYSU	16,5	49.664.450	-33.952.340	15.712.110
37	IZFAS	61,8	83.197.380	-67.652.520	15.544.860
38	PSGYO	2,85	83.789.810	-68.281.220	15.508.590
39	BMSTL	79,65	38.249.710	-23.882.100	14.367.610
40	VAKBN	29,74	175.921.200	-161.660.400	14.260.800

Kaynak: Matriks

UYARI: Burada yer alan yatırım bilgi, yorum ve tavsiyeleri yatırım danışmanlığı kapsamında değildir. Yatırım danışmanlığı hizmeti; aracı kurumlar, portföy yönetim şirketleri, mevduat kabul etmeyen bankalar ile müşteri arasında imzalanacak yatırım danışmanlığı sözleşmesi çerçevesinde sunulmaktadır. Burada yer alan yorum ve tavsiyeler, yorum ve tavsiyede bulun anların kişisel görüşlerine dayanmaktadır. Bu görüşler mali durumunuz ile risk ve getiri tercihlerinize uygun olmayabilir. Bu nedenle, sadece burada yer alan bilgilere dayanılarak yatırım kararı verilmesi beklentilerinize uygun sonuçlar doğurmayabilir.

22.05.2026

GÜNLÜK PARA ÇIKIŐI OLAN HİSSELER - İİK 5 Kurum (TL) 21.05.2026

Sıra	Hisse	Kapanıő	Alıcılar Hacim	Satıcılar Hacim	Para Çıkıőı
1	THYAO	274,00	2.158.489.000	-2.942.728.000	-784.239.000
2	ASTOR	313,75	809.299.000	-1.442.279.000	-632.980.000
3	AKBNK	62,2	459.541.100	-908.425.500	-448.884.400
4	KCHOL	183,3	668.749.000	-966.683.300	-297.934.300
5	ASELS	377,75	599.905.500	-837.729.700	-237.824.200
6	EREGL	35,18	870.837.100	-1.092.087.000	-221.249.900
7	EKGYO	18,41	251.041.800	-383.507.200	-132.465.400
8	BRSAN	438,00	139.694.300	-253.253.600	-113.559.300
9	ISCTR	12,7	378.991.800	-478.205.600	-99.213.800
10	SISE	42,9	203.648.700	-297.720.700	-94.072.000
11	SASA	2,53	551.954.900	-645.915.700	-93.960.800
12	YKBNK	32,12	497.405.900	-591.054.200	-93.648.300
13	TRALT	40,8	273.825.000	-354.083.900	-80.258.900
14	RGYAS	181,2	128.595.600	-200.123.500	-71.527.900
15	TRILC	2,53	109.663.900	-178.565.900	-68.902.000
16	DUNYH	147,6	112.721.400	-163.845.700	-51.124.300
17	TTKOM	57,45	185.516.400	-235.886.500	-50.370.100
18	GLRMK	163,00	103.944.200	-153.504.900	-49.560.700
19	MIATK	42,18	91.299.560	-140.835.900	-49.536.340
20	PGSUS	162,9	163.703.700	-208.913.000	-45.209.300
21	ISKPL	17,55	41.792.100	-83.392.680	-41.600.580
22	NETCD	147,5	89.381.590	-129.110.700	-39.729.110
23	PASEU	104,4	106.351.900	-143.264.500	-36.912.600
24	KONTR	8,02	155.470.300	-185.568.000	-30.097.700
25	DCTTR	14,35	238.139.800	-268.106.000	-29.966.200
26	ALVES	2,83	76.401.950	-103.828.800	-27.426.850
27	NIBAS	6,03	126.730.500	-153.319.100	-26.588.600
28	HEKTS	3,6	145.601.600	-170.353.700	-24.752.100
29	OYAKC	20,16	41.767.510	-66.093.300	-24.325.790
30	AKSA	10,2	52.513.720	-74.261.540	-21.747.820
31	EMPAE	71,65	91.059.670	-111.320.700	-20.261.030
32	ENERY	8,23	41.154.620	-61.012.540	-19.857.920
33	ULKER	111,8	48.361.280	-67.890.490	-19.529.210
34	ATATR	14,02	30.545.270	-49.665.490	-19.120.220
35	BLUME	34,66	27.545.120	-45.334.860	-17.789.740
36	FRMPL	36,04	59.755.260	-76.123.620	-16.368.360
37	ALGYO	6,66	86.675.870	-101.528.300	-14.852.430
38	ALARK	90,7	51.206.300	-65.529.130	-14.322.830
39	IZENR	11,28	440.572.400	-454.621.600	-14.049.200
40	DOAS	176,3	31.788.940	-45.642.070	-13.853.130

Kaynak: Matriks

UYARI: Burada yer alan yatırım bilgi, yorum ve tavsiyeleri yatırım danışmanlığı kapsamında değildir. Yatırım danışmanlığı hizmeti; aracı kurumlar, portföy yönetim şirketleri, mevduat kabul etmeyen bankalar ile müşteri arasında imzalanacak yatırım danışmanlığı sözleşmesi çerçevesinde sunulmaktadır. Burada yer alan yorum ve tavsiyeler, yorum ve tavsiyede bulun anların kişisel görüşlerine dayanmaktadır. Bu görüşler mali durumunuz ile risk ve getiri tercihlerinize uygun olmayabilir. Bu nedenle, sadece burada yer alan bilgilere dayanılarak yatırım kararı verilmesi beklentilerinize uygun sonuçlar doğurmayabilir.

PİRAMİT MENKUL KIYMETLER A.Ő.

Gümüşsuyu Mah. İnönü Cad. Işık Apt. No:53 Kat:5 Daire 9-10 Taksim/İstanbul
Tel: 0212 293 95 00 Faks: 0212 293 95 60

Balıkesir İrtibat Bürosu

Altıeylül Mah. Keçeci sok. Özcaner İş Merkezi No:17 K:1 Altıeylül/ Balıkesir
Tel: 0266 280 15 00 Faks: 0266 245 23 34

Ferdi Uğur Taçkınlar **Araştırma Müdürü**

ugur.tackinlar@piramitmenkul.com.tr

Kaan İnan
Araştırma Uzman Yardımcısı
kaan.inan@piramitmenkul.com.tr



UYARI: Burada yer alan yatırım bilgi, yorum ve tavsiyeleri yatırım danışmanlığı kapsamında değildir. Yatırım danışmanlığı hizmeti; aracı kurumlar, portföy yönetim şirketleri, mevduat kabul etmeyen bankalar ile müşteri arasında imzalanacak yatırım danışmanlığı sözleşmesi çerçevesinde sunulmaktadır. Burada yer alan yorum ve tavsiyeler, yorum ve tavsiyede bulun anların kişisel görüşlerine dayanmaktadır. Bu görüşler mali durumunuz ile risk ve getiri tercihlerinize uygun olmayabilir. Bu nedenle, sadece burada yer alan bilgilere dayanılarak yatırım kararı verilmesi beklentilerinize uygun sonuçlar doğurmayabilir.