

11.05.2026

BIST-100

	Kapanış	Destek-1	Destek-2	Destek-3	Direnç-1	Direnç-2	Direnç-3
BIST100	15.062	14.610	14.300	-	-	-	-

BIST100 Endeksi cuma gününü %0,15 yükseliş ile 15.062 puandan kapattı. Endeks gün içinde 14.933-15.167 bandında hareket etti. Endeksin hacmi ise 234,73mlr TL gerçekleşti. Aşğı yönlü hareketlerde ilk etapta yatay destek olan 14.610 seviyesi takip edilebilir. Desteğın kırılması durumunda orta vadeli yükselen kanalın üst bant desteğı olan 14.300 seviyesi izlenebilir.



UYARI: Burada yer alan yatırım bilgi, yorum ve tavsiyeleri yatırım danışmanlığı kapsamında değildir. Yatırım danışmanlığı hizmeti; aracı kurumlar, portföy yönetim şirketleri, mevduat kabul etmeyen bankalar ile müşteri arasında imzalanacak yatırım danışmanlığı sözleşmesi çerçevesinde sunulmaktadır. Burada yer alan yorum ve tavsiyeler, yorum ve tavsiyede bulun anların kişisel görüşlerine dayanmaktadır. Bu görüşler mali durumunuz ile risk ve getiri tercihlerinize uygun olmayabilir. Bu nedenle, sadece burada yer alan bilgilere dayanılarak yatırım kararı verilmesi beklentilerinize uygun sonuçlar doğurmayabilir.

11.05.2026

Dolar Bazlı BIST100 Endeksi güne 331USD seviyesinden başladı ve gün içinde 329USD-334USD bandında hareket etti. Günü 332USD seviyesinden kapattı. Yukarı yönlü hareketlerde yatay yatay direnç olan 332USD seviyesi hedeflenebilir. Aşağı yönlü hareketlerde ilk etapta yatay destek olan 325USD seviyesi izlenebilir.

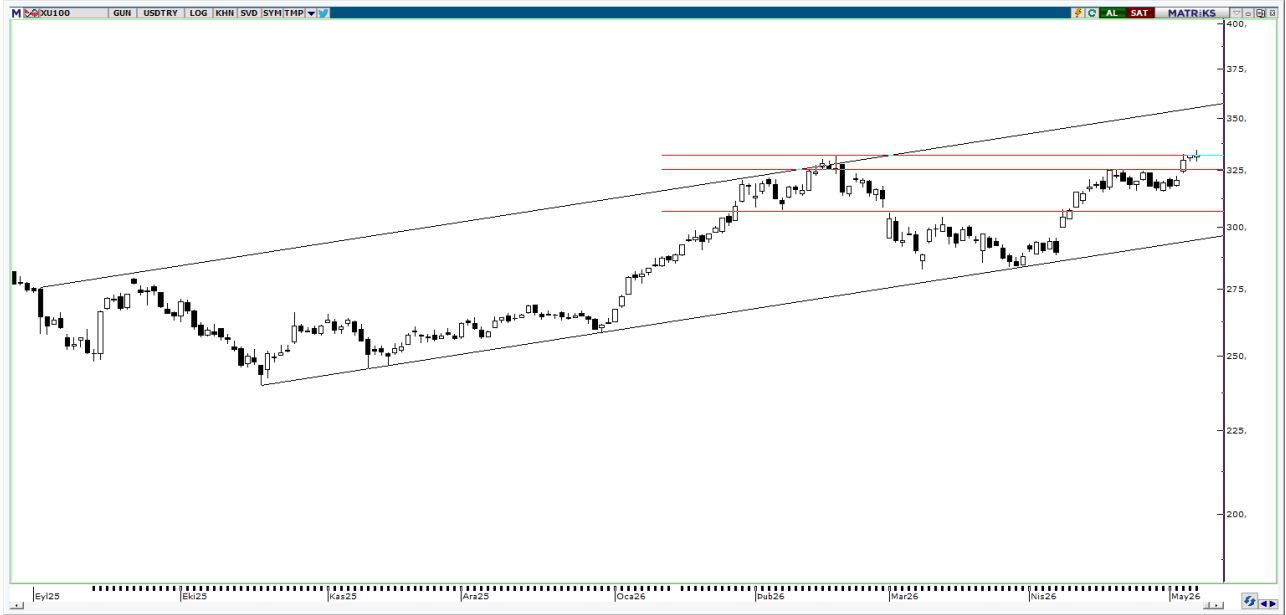

UYARI: Burada yer alan yatırım bilgi, yorum ve tavsiyeleri yatırım danışmanlığı kapsamında değildir. Yatırım danışmanlığı hizmeti; aracı kurumlar, portföy yönetim şirketleri, mevduat kabul etmeyen bankalar ile müşteri arasında imzalanacak yatırım danışmanlığı sözleşmesi çerçevesinde sunulmaktadır. Burada yer alan yorum ve tavsiyeler, yorum ve tavsiyede bulun anların kişisel görüşlerine dayanmaktadır. Bu görüşler mali durumunuz ile risk ve getiri tercihlerinize uygun olmayabilir. Bu nedenle, sadece burada yer alan bilgilere dayanılarak yatırım kararı verilmesi beklentilerinize uygun sonuçlar doğurmayabilir.

11.05.2026

VIOP30 Yakın Vade Kontratı

	Son Fiyat	Destek-1	Destek-2	Destek-3	Direnç-1	Direnç-2	Direnç-3
VIOP30	17.955	17.775	17.460	-	-	-	-

VIOP30 Yakın Vade Kontratı, cuma gününü %0,80 yükseliő ile 17.955 puandan kapattı. Kontrat gün içinde 17.783-18.148 bandında hareket etti. Aőađı yönlü hareketlerde ilk etapta yatay destek olan 17.775 seviyesi izlenebilir. Desteđin kırılması durumunda ise yükselen kanalın desteđi olan 17.460 seviyesi hedeflenebilir.

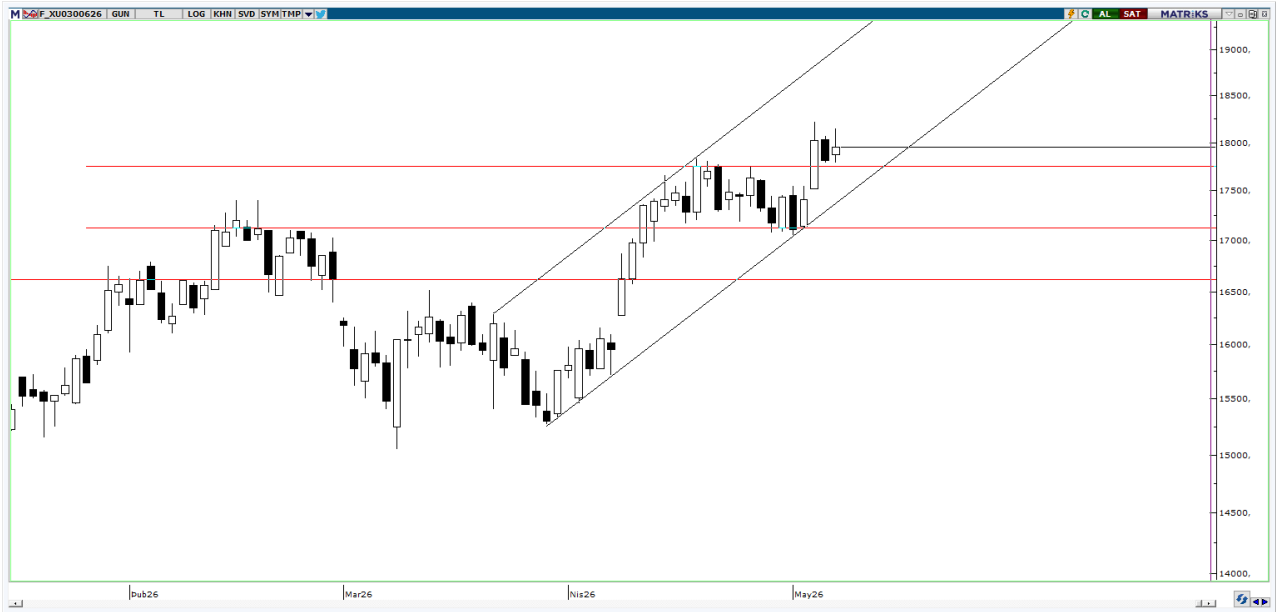

UYARI: Burada yer alan yatırım bilgi, yorum ve tavsiyeleri yatırım danışmanlıđı kapsamında deđildir. Yatırım danışmanlıđı hizmeti; aracı kurumlar, portföy yönetim şirketleri, mevduat kabul etmeyen bankalar ile müşteri arasında imzalanacak yatırım danışmanlıđı sözleşmesi çerçevesinde sunulmaktadır. Burada yer alan yorum ve tavsiyeler, yorum ve tavsiyede bulun anların kişisel görüşlerine dayanmaktadır. Bu görüşler mali durumunuz ile risk ve getiri tercihlerinize uygun olmayabilir. Bu nedenle, sadece burada yer alan bilgilere dayanılarak yatırım kararı verilmesi beklentilerinize uygun sonuçlar doğurmayabilir.

11.05.2026

USDTRY

	Son Fiyat	Destek-1	Destek-2	Destek-3	Direnç-1	Direnç-2	Direnç-3
USDTRY	45,36	45,20	44,68	-	-	-	-

USDTRY kurunda cuma günü 45,29-45,39 bandında hareket edildi. Dolar/TL'de aŐađı yönlü hareketlerde orta vadeli yükselen kanalın üst bant desteđi olan 45,20 seviyesi takip edilebilir. Desteđin kırılması durumunda ise orta vadeli yükselen kanalın desteđi olan 44,68 seviyesi izlenebilir.

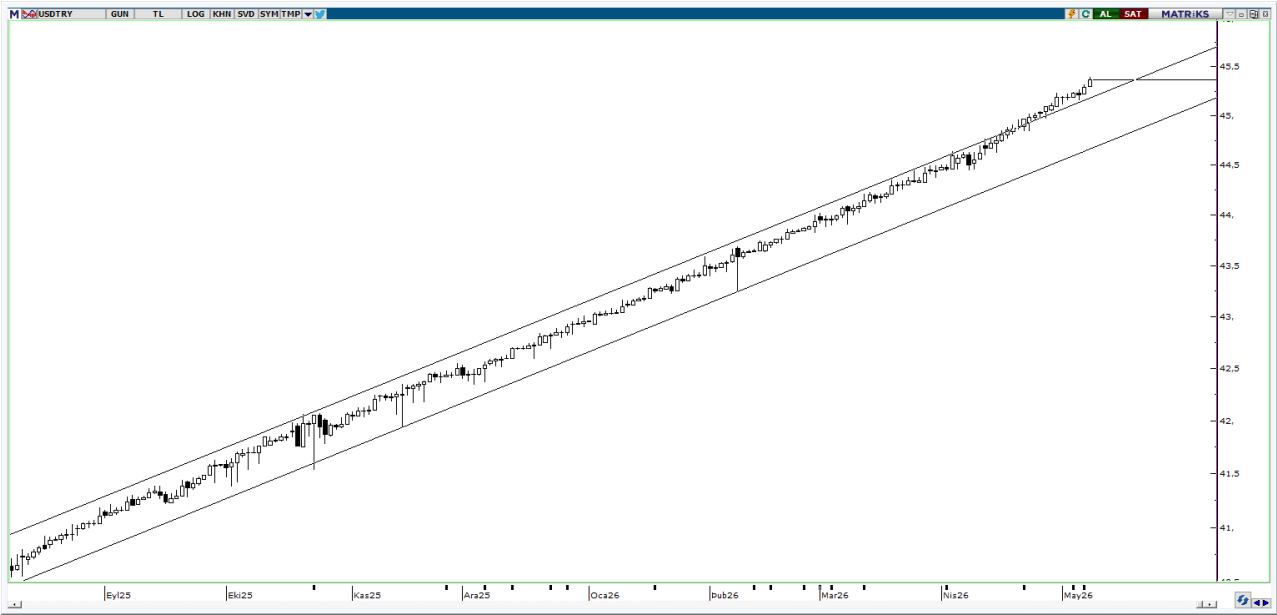

UYARI: Burada yer alan yatırım bilgi, yorum ve tavsiyeleri yatırım danışmanlığı kapsamında değildir. Yatırım danışmanlığı hizmeti; aracı kurumlar, portföy yönetim şirketleri, mevduat kabul etmeyen bankalar ile müşteri arasında imzalanacak yatırım danışmanlığı sözleşmesi çerçevesinde sunulmaktadır. Burada yer alan yorum ve tavsiyeler, yorum ve tavsiyede bulun anların kişisel görüşlerine dayanmaktadır. Bu görüşler mali durumunuz ile risk ve getiri tercihlerinize uygun olmayabilir. Bu nedenle, sadece burada yer alan bilgilere dayanarak yatırım kararı verilmesi beklentilerinize uygun sonuçlar doğurmayabilir.

11.05.2026

GÜNLÜK PARA GİRİŐİ OLAN HİŐSELER - İlk 5 Kurum (TL) 08.05.2026

Sıra	Hisse	Kapanıő	Alıcılar Hacim	Satıcılar Hacim	Para Giriő
1	EREGL	41,26	1.877.931.000	-1.190.718.000	687.213.000
2	THYAO	311,00	1.313.487.000	-941.871.000	371.616.000
3	ASTOR	326,00	974.475.200	-617.018.500	357.456.700
4	EFOR	13,57	648.565.100	-343.510.700	305.054.400
5	PEKGY	16,78	582.268.600	-320.107.400	262.161.200
6	SASA	3,52	611.608.300	-372.841.500	238.766.800
7	SISE	51,8	980.308.500	-743.605.000	236.703.500
8	DOFRB	183,8	519.003.000	-308.420.700	210.582.300
9	DSTKF	2.498,00	2.045.230.000	-1.864.882.000	180.348.000
10	EKGYO	22,00	409.403.900	-244.061.400	165.342.500
11	TRALT	43,9	480.221.400	-353.208.800	127.012.600
12	PETKM	24,72	318.190.900	-194.347.000	123.843.900
13	TERA	258,00	596.313.200	-472.484.400	123.828.800
14	SAHOL	100,00	404.054.900	-294.109.200	109.945.700
15	CVKMD	40,4	580.533.800	-471.175.600	109.358.200
16	BIMAS	790,00	339.244.200	-247.709.700	91.534.500
17	KCHOL	213,00	456.575.800	-367.052.800	89.523.000
18	QUAGR	4,00	159.947.700	-74.870.060	85.077.640
19	ULKER	130,4	190.248.000	-105.241.300	85.006.700
20	KLRHO	134,6	230.052.500	-148.666.900	81.385.600
21	YEOTK	80,6	503.737.500	-424.931.400	78.806.100
22	PGSUS	186,7	231.604.500	-155.724.200	75.880.300
23	HEKTS	4,44	219.470.600	-145.035.200	74.435.400
24	ISKPL	23,1	242.850.800	-170.107.700	72.743.100
25	NETCD	155,4	223.733.500	-151.856.300	71.877.200
26	KTLEV	115,9	489.739.500	-428.234.200	61.505.300
27	KRDDB	92,4	172.847.300	-116.161.400	56.685.900
28	PAHOL	1,75	139.975.200	-95.894.640	44.080.560
29	TRHOL	1.400,00	130.992.700	-90.111.560	40.881.140
30	ODINE	1.200,00	227.127.200	-188.523.300	38.603.900
31	CCOLA	86,65	182.841.500	-146.064.400	36.777.100
32	TOASO	320,25	155.525.700	-122.027.600	33.498.100
33	EMPAE	51,65	82.536.460	-50.957.430	31.579.030
34	ENJSA	120,5	89.469.750	-61.271.690	28.198.060
35	IZMDC	8,87	78.470.360	-52.715.180	25.755.180
36	OZATD	600,5	124.638.000	-99.026.660	25.611.340
37	GESAN	61,4	134.952.400	-109.422.400	25.530.000
38	BVSAN	150,5	74.900.620	-50.198.590	24.702.030
39	HEDEF	152,5	86.191.020	-61.649.280	24.541.740
40	KRDMD	40,52	173.175.600	-149.271.200	23.904.400

Kaynak: Matriks

UYARI: Burada yer alan yatırım bilgi, yorum ve tavsiyeleri yatırım danışmanlığı kapsamında değildir. Yatırım danışmanlığı hizmeti; aracı kurumlar, portföy yönetim şirketleri, mevduat kabul etmeyen bankalar ile müşteri arasında imzalanacak yatırım danışmanlığı sözleşmesi çerçevesinde sunulmaktadır. Burada yer alan yorum ve tavsiyeler, yorum ve tavsiyede bulun anların kişisel görüşlerine dayanmaktadır. Bu görüşler mali durumunuz ile risk ve getiri tercihlerinize uygun olmayabilir. Bu nedenle, sadece burada yer alan bilgilere dayanılarak yatırım kararı verilmesi beklentilerinize uygun sonuçlar doğurmayabilir.

11.05.2026

GÜNLÜK PARA ÇIKIŐI OLAN HİSSELER - İlk 5 Kurum (TL) 08.05.2026

Sıra	Hisse	Kapanıő	Alıcılar Hacim	Satıcılar Hacim	Para Çıkıőı
1	ASELS	428,5	679.826.600	-944.512.800	-264.686.200
2	TRILC	3,81	582.422.900	-844.128.200	-261.705.300
3	GENIL	8,6	741.062.100	-959.204.000	-218.141.900
4	FROTO	97,5	350.478.400	-535.889.200	-185.410.800
5	OYAKC	23,66	258.529.400	-430.801.700	-172.272.300
6	SOKM	51,7	264.246.000	-398.510.300	-134.264.300
7	TUPRS	258,5	548.175.600	-668.472.500	-120.296.900
8	PSGYO	3,19	167.664.800	-279.429.600	-111.764.800
9	ENSRI	11,18	208.482.000	-302.871.300	-94.389.300
10	AAGYO	19,71	143.516.500	-230.943.000	-87.426.500
11	OTKAR	393,00	99.407.960	-176.226.300	-76.818.340
12	ECILC	91,05	159.724.000	-231.958.900	-72.234.900
13	PATEK	26,8	112.966.600	-176.649.200	-63.682.600
14	AKBNK	75,25	1.161.901.000	-1.222.567.000	-60.666.000
15	BERA	17,6	43.004.100	-102.956.600	-59.952.500
16	BRSAN	601,5	132.824.600	-192.122.900	-59.298.300
17	IZENR	10,42	57.799.860	-116.360.100	-58.560.240
18	GARAN	137,3	377.328.400	-433.322.700	-55.994.300
19	ALGYO	7,2	192.023.000	-243.451.200	-51.428.200
20	CEMZY	12,6	81.719.320	-125.584.200	-43.864.880
21	ENKAI	111,3	209.297.900	-252.832.100	-43.534.200
22	TCKRC	111,7	46.942.990	-84.071.900	-37.128.910
23	HOROZ	89,85	98.037.650	-133.198.700	-35.161.050
24	TAVHL	284,00	282.478.300	-314.316.300	-31.838.000
25	PASEU	103,3	124.061.200	-155.729.400	-31.668.200
26	ISMEN	42,42	112.722.800	-144.204.700	-31.481.900
27	HALKB	39,76	175.263.000	-202.850.200	-27.587.200
28	ADEL	44,64	54.682.100	-79.063.180	-24.381.080
29	AYCES	699,00	75.279.240	-99.509.410	-24.230.170
30	CWENE	37,6	79.038.260	-102.935.000	-23.896.740
31	AKSEN	86,7	94.366.140	-117.853.400	-23.487.260
32	ANELE	55,35	51.907.040	-74.886.610	-22.979.570
33	TNZTP	26,72	69.564.080	-90.322.660	-20.758.580
34	KAYSE	4,94	28.289.650	-49.018.280	-20.728.630
35	ALKLC	338,00	38.217.560	-58.644.020	-20.426.460
36	GLRMK	202,6	136.145.800	-156.323.500	-20.177.700
37	ONCSM	296,75	27.853.250	-47.653.990	-19.800.740
38	MEYSU	21,56	98.496.300	-117.859.500	-19.363.200
39	OTTO	300,25	26.585.140	-45.856.260	-19.271.120
40	TSKB	12,39	49.668.320	-68.407.540	-18.739.220

Kaynak: Matriks

UYARI: Burada yer alan yatırım bilgi, yorum ve tavsiyeleri yatırım danışmanlığı kapsamında değildir. Yatırım danışmanlığı hizmeti; aracı kurumlar, portföy yönetim şirketleri, mevduat kabul etmeyen bankalar ile müşteri arasında imzalanacak yatırım danışmanlığı sözleşmesi çerçevesinde sunulmaktadır. Burada yer alan yorum ve tavsiyeler, yorum ve tavsiyede bulun anların kişisel görüşlerine dayanmaktadır. Bu görüşler mali durumunuz ile risk ve getiri tercihlerinize uygun olmayabilir. Bu nedenle, sadece burada yer alan bilgilere dayanılarak yatırım kararı verilmesi beklentilerinize uygun sonuçlar doğurmayabilir.

PİRAMİT MENKUL KIYMETLER A.Ő.

Gümüşsuyu Mah. İnönü Cad. Işık Apt. No:53 Kat:5 Daire 9-10 Taksim/İstanbul
Tel: 0212 293 95 00 Faks: 0212 293 95 60

Balıkesir İrtibat Bürosu

Altıeylül Mah. Keçeci sok. Özcaner İş Merkezi No:17 K:1 Altıeylül/ Balıkesir
Tel: 0266 280 15 00 Faks: 0266 245 23 34

Ferdi Uğur Taçkınlar **Araştırma Müdürü**

ugur.tackinlar@piramitmenkul.com.tr

Kaan İnan
Araştırma Uzman Yardımcısı
kaan.inan@piramitmenkul.com.tr



UYARI: Burada yer alan yatırım bilgi, yorum ve tavsiyeleri yatırım danışmanlığı kapsamında değildir. Yatırım danışmanlığı hizmeti; aracı kurumlar, portföy yönetim şirketleri, mevduat kabul etmeyen bankalar ile müşteri arasında imzalanacak yatırım danışmanlığı sözleşmesi çerçevesinde sunulmaktadır. Burada yer alan yorum ve tavsiyeler, yorum ve tavsiyede bulun anların kişisel görüşlerine dayanmaktadır. Bu görüşler mali durumunuz ile risk ve getiri tercihlerinize uygun olmayabilir. Bu nedenle, sadece burada yer alan bilgilere dayanılarak yatırım kararı verilmesi beklentilerinize uygun sonuçlar doğurmayabilir.