

08.05.2026

BIST-100

	Kapanıő	Destek-1	Destek-2	Destek-3	Direnç-1	Direnç-2	Direnç-3
BIST100	15.040	14.610	14.285	-	-	-	-

BIST100 Endeksi perőembe gnn %0,81 ykseliő ile 15.040 puandan kapattı. Endeks gn iinde 14.909-15.050 bandında hareket etti. Endeksin hacmi ise 227,68mlr TL gerekleőt. Aőađı ynl hareketlerde ilk etapta yatay destek olan 14.610 seviyesi takip edilebilir. Desteđin kırılması durumunda orta vadeli ykselen kanalın st bant desteđi olan 14.285 seviyesi izlenebilir.



UYARI: Burada yer alan yatırım bilgi, yorum ve tavsiyeleri yatırım danışmanlıđı kapsamında deđildir. Yatırım danışmanlıđı hizmeti; aracı kurumlar, portfy ynetim Őirketleri, mevduat kabul etmeyen bankalar ile mŐteri arasında imzalanacak yatırım danışmanlıđı szleŐmesi çerevesinde sunulmaktadır. Burada yer alan yorum ve tavsiyeler, yorum ve tavsiyede bulun anların kiŐisel grŐlerine dayanmaktadır. Bu grŐler mali durumunuz ile risk ve getiri tercihlerinize uygun olmayabilir. Bu nedenle, sadece burada yer alan bilgilere dayanılarak yatırım kararı verilmesi beklentilerinize uygun sonular dođurmayabilir.

08.05.2026

Dolar Bazlı BIST100 Endeksi güne 331USD seviyesinden başladı ve gün içinde 329USD-332USD bandında hareket etti. Günü 332USD seviyesinden kapattı. Yukarı yönlü hareketlerde yatay destek olan 332USD seviyesi hedeflenebilir. Aşağı yönlü hareketlerde ilk etapta yatay destek olan 325USD seviyesi izlenebilir.

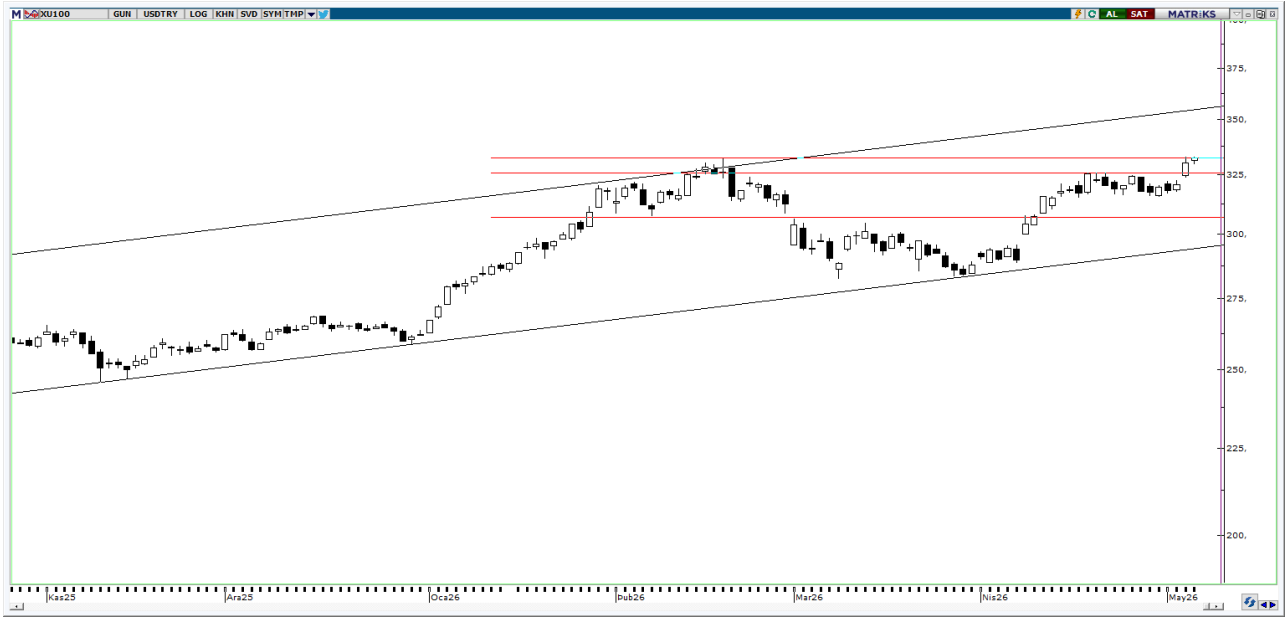

UYARI: Burada yer alan yatırım bilgi, yorum ve tavsiyeleri yatırım danışmanlığı kapsamında değildir. Yatırım danışmanlığı hizmeti; aracı kurumlar, portföy yönetim şirketleri, mevduat kabul etmeyen bankalar ile müşteri arasında imzalanacak yatırım danışmanlığı sözleşmesi çerçevesinde sunulmaktadır. Burada yer alan yorum ve tavsiyeler, yorum ve tavsiyede bulun anların kişisel görüşlerine dayanmaktadır. Bu görüşler mali durumunuz ile risk ve getiri tercihlerinize uygun olmayabilir. Bu nedenle, sadece burada yer alan bilgilere dayanılarak yatırım kararı verilmesi beklentilerinize uygun sonuçlar doğurmayabilir.

VIOP30 Yakın Vade Kontratı

	Son Fiyat	Destek-1	Destek-2	Destek-3	Direnç-1	Direnç-2	Direnç-3
VIOP30	17.812	17.775	17.375	-	18.915	-	-

VIOP30 Yakın Vade Kontratı, perşembe gününü %1,17 düşüş ile 17.812 puandan kapattı. Kontrat gün içinde 17.795-18.070 bandında hareket etti. Yukarı yönlü hareketlerde yükselen kanalın direnci olan 18.915 seviyesi takip edilebilir. Aşğı yönlü hareketlerde ilk etapta yatay destek olan 17.775 seviyesi izlenebilir. Desteğin kırılması durumunda ise yükselen kanalın desteđi olan 17.375 seviyesi hedeflenebilir.



UYARI: Burada yer alan yatırım bilgi, yorum ve tavsiyeleri yatırım danışmanlığı kapsamında değildir. Yatırım danışmanlığı hizmeti; aracı kurumlar, portföy yönetim şirketleri, mevduat kabul etmeyen bankalar ile müşteri arasında imzalanacak yatırım danışmanlığı sözleşmesi çerçevesinde sunulmaktadır. Burada yer alan yorum ve tavsiyeler, yorum ve tavsiyede bulun anların kişisel görüşlerine dayanmaktadır. Bu görüşler mali durumunuz ile risk ve getiri tercihlerinize uygun olmayabilir. Bu nedenle, sadece burada yer alan bilgilere dayanılarak yatırım kararı verilmesi beklentilerinize uygun sonuçlar doğurmayabilir.

USDTRY

	Son Fiyat	Destek-1	Destek-2	Destek-3	Direnç-1	Direnç-2	Direnç-3
USDTRY	45,24	45,18	44,66	-	-	-	-

USDTRY kurunda perşembe günü 45,21-45,31 bandında hareket edildi. Dolar/TL'de aŐađı yönlü hareketlerde orta vadeli yükselen kanalın üst bant desteđi olan 45,18 seviyesi takip edilebilir. Desteđin kırılması durumunda ise orta vadeli yükselen kanalın desteđi olan 44,66 seviyesi izlenebilir.

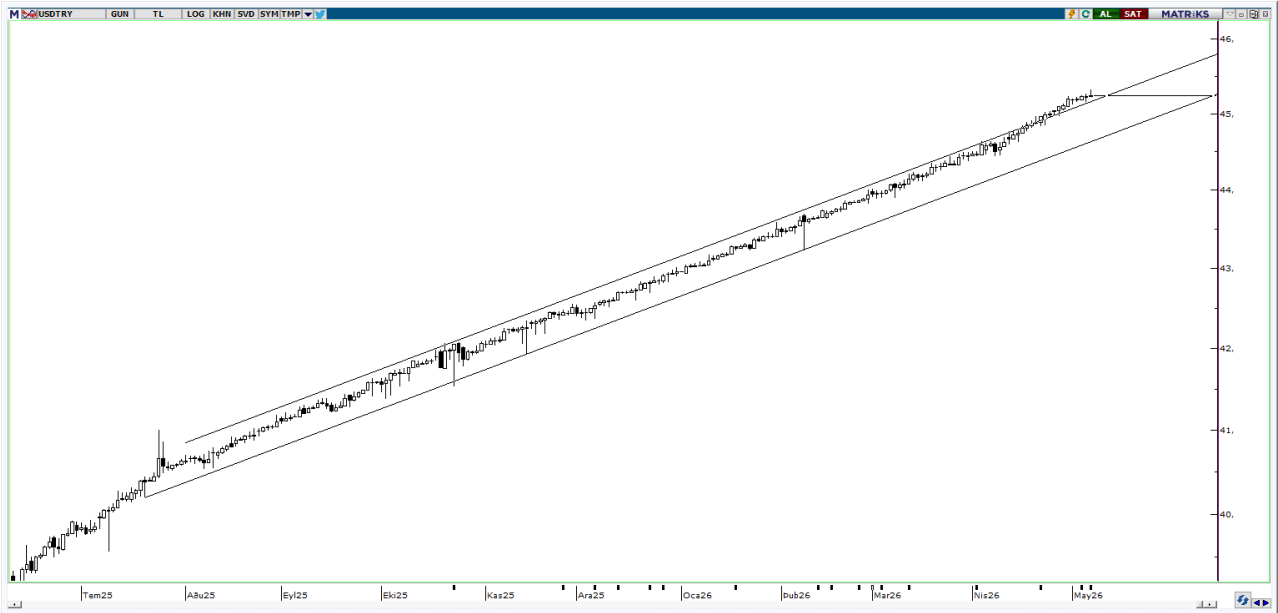

UYARI: Burada yer alan yatırım bilgi, yorum ve tavsiyeleri yatırım danışmanlığı kapsamında değildir. Yatırım danışmanlığı hizmeti; aracı kurumlar, portföy yönetim şirketleri, mevduat kabul etmeyen bankalar ile müşteri arasında imzalanacak yatırım danışmanlığı sözleşmesi çerçevesinde sunulmaktadır. Burada yer alan yorum ve tavsiyeler, yorum ve tavsiyede bulun anların kişisel görüşlerine dayanmaktadır. Bu görüşler mali durumunuz ile risk ve getiri tercihlerinize uygun olmayabilir. Bu nedenle, sadece burada yer alan bilgilere dayanarak yatırım kararı verilmesi beklentilerinize uygun sonuçlar doğurmayabilir.

08.05.2026

GÜNLÜK PARA GİRİŐİ OLAN HİŐSELER - İlk 5 Kurum (TL) 07.05.2026

Sıra	Hisse	Kapanıő	Alıcılar Hacim	Satıcılar Hacim	Para Giriő
1	PEKGY	17,00	1.403.486.000	-1.040.275.000	363.211.000
2	SASA	3,33	1.640.686.000	-1.317.606.000	323.080.000
3	YKBNK	38,66	601.330.900	-316.954.800	284.376.100
4	THYAO	312,5	1.691.684.000	-1.504.667.000	187.017.000
5	PASEU	109,4	261.219.200	-136.114.000	125.105.200
6	KLRHO	122,4	328.825.700	-205.802.200	123.023.500
7	DSTKF	2.775,00	1.634.613.000	-1.524.143.000	110.470.000
8	TATEN	16,25	375.786.200	-265.676.800	110.109.400
9	PAHOL	1,67	268.046.700	-161.351.200	106.695.500
10	VAKBN	32,06	418.942.100	-318.325.600	100.616.500
11	PSGYO	3,35	312.061.700	-221.342.400	90.719.300
12	ASTOR	320,75	562.378.800	-475.864.600	86.514.200
13	TURSG	14,88	175.442.800	-92.463.640	82.979.160
14	AAGYO	20,7	182.218.800	-101.248.400	80.970.400
15	EKGYO	21,7	275.245.200	-194.321.900	80.923.300
16	MGROS	694,00	206.192.100	-138.665.300	67.526.800
17	KTLEV	115,3	612.006.200	-549.996.900	62.009.300
18	EFOR	12,4	194.227.900	-132.721.400	61.506.500
19	TOASO	320,75	208.294.600	-149.380.400	58.914.200
20	TEHOL	25,4	257.974.400	-199.890.500	58.083.900
21	ENJSA	120,00	241.397.800	-184.016.900	57.380.900
22	YEOTK	73,3	193.905.800	-138.689.500	55.216.300
23	OTKAR	399,5	136.648.300	-82.451.180	54.197.120
24	ENKAI	111,4	224.541.800	-172.712.500	51.829.300
25	DMRGD	7,52	368.608.400	-318.716.700	49.891.700
26	AEFES	20,54	134.229.200	-84.354.700	49.874.500
27	PRZMA	42,96	136.050.100	-86.808.960	49.241.140
28	CEMZY	13,1	281.396.000	-232.712.500	48.683.500
29	AKSEN	88,3	165.435.600	-116.772.000	48.663.600
30	CANTE	1,83	118.093.400	-69.922.830	48.170.570
31	GUBRF	597,5	299.479.300	-251.579.200	47.900.100
32	HEKTS	4,04	166.926.500	-119.629.700	47.296.800
33	KCHOL	211,5	410.060.300	-368.105.700	41.954.600
34	OYAKC	25,00	147.163.300	-106.547.300	40.616.000
35	AYGAZ	286,5	102.199.100	-62.534.540	39.664.560
36	TSKB	12,54	113.790.900	-74.413.020	39.377.880
37	MAVI	45,66	85.603.710	-46.746.900	38.856.810
38	RALYH	385,75	100.205.300	-61.636.320	38.568.980
39	PGSUS	187,5	153.654.800	-115.693.600	37.961.200
40	DOAS	188,3	83.725.120	-46.457.970	37.267.150

Kaynak: Matriks

UYARI: Burada yer alan yatırım bilgi, yorum ve tavsiyeleri yatırım danışmanlığı kapsamında değildir. Yatırım danışmanlığı hizmeti; aracı kurumlar, portföy yönetim şirketleri, mevduat kabul etmeyen bankalar ile müşteri arasında imzalanacak yatırım danışmanlığı sözleşmesi çerçevesinde sunulmaktadır. Burada yer alan yorum ve tavsiyeler, yorum ve tavsiyede bulun anların kişisel görüşlerine dayanmaktadır. Bu görüşler mali durumunuz ile risk ve getiri tercihlerinize uygun olmayabilir. Bu nedenle, sadece burada yer alan bilgilere dayanılarak yatırım kararı verilmesi beklentilerinize uygun sonuçlar doğurmayabilir.

08.05.2026

GÜNLÜK PARA ÇIKIŐI OLAN HİSSELER - İİK 5 Kurum (TL) 07.05.2026

Sıra	Hisse	Kapanıő	Alıcılar Hacim	Satıcılar Hacim	Para Çıkıőı
1	ASELS	428,00	936.749.800	-1.483.910.000	-547.160.200
2	TUPRS	259,25	885.471.200	-1.351.780.000	-466.308.800
3	AKBNK	75,2	1.354.951.000	-1.789.098.000	-434.147.000
4	GARAN	137,6	1.056.040.000	-1.361.011.000	-304.971.000
5	ISCTR	14,59	622.912.200	-853.428.600	-230.516.400
6	FROTO	98,9	338.544.300	-494.422.300	-155.878.000
7	TTKOM	66,2	193.386.700	-337.846.800	-144.460.100
8	TERA	246,00	750.932.500	-894.123.700	-143.191.200
9	SISE	49,12	273.197.400	-358.728.400	-85.531.000
10	PETKM	23,76	142.359.900	-213.226.400	-70.866.500
11	TAVHL	290,00	360.167.100	-428.785.900	-68.618.800
12	ADEL	46,26	86.091.130	-153.652.200	-67.561.070
13	ISMEN	42,8	117.401.700	-171.604.700	-54.203.000
14	RGYAS	190,5	190.882.500	-239.559.800	-48.677.300
15	ECILC	87,4	74.203.900	-116.631.100	-42.427.200
16	EUREN	5,11	66.030.530	-107.896.200	-41.865.670
17	EREGL	38,48	467.020.600	-502.879.500	-35.858.900
18	KGYO	11,92	55.663.840	-91.464.920	-35.801.080
19	AYCES	692,00	46.215.970	-81.999.770	-35.783.800
20	ALGYO	7,34	108.762.900	-144.371.300	-35.608.400
21	AKFIS	53,00	34.197.220	-67.794.310	-33.597.090
22	MAGEN	62,05	94.135.020	-126.070.200	-31.935.180
23	BMSTL	79,9	38.564.530	-69.921.180	-31.356.650
24	OBAMS	8,45	56.539.030	-87.188.500	-30.649.470
25	CRDFA	29,88	44.191.620	-73.345.660	-29.154.040
26	EUPWR	59,5	61.241.720	-89.962.700	-28.720.980
27	NETCD	141,3	30.914.550	-57.012.420	-26.097.870
28	BRSAN	620,5	179.048.300	-204.168.800	-25.120.500
29	CVKMD	37,22	46.209.480	-69.489.320	-23.279.840
30	KAREL	12,76	68.986.280	-91.949.590	-22.963.310
31	GESAN	58,4	93.888.190	-116.561.200	-22.673.010
32	GENIL	8,59	476.745.300	-498.966.000	-22.220.700
33	CWENE	37,8	119.082.500	-137.417.700	-18.335.200
34	TCKRC	111,8	87.330.980	-105.592.200	-18.261.220
35	FORTE	100,00	34.525.100	-52.668.800	-18.143.700
36	A1YEN	40,00	28.972.030	-46.491.530	-17.519.500
37	ALVES	3,46	70.423.210	-87.505.670	-17.082.460
38	ECOGR	38,7	61.961.070	-78.679.560	-16.718.490
39	KAYSE	4,99	41.873.560	-58.027.250	-16.153.690
40	ENERY	8,98	31.420.390	-47.522.050	-16.101.660

Kaynak: Matriks

UYARI: Burada yer alan yatırım bilgi, yorum ve tavsiyeleri yatırım danışmanlığı kapsamında değildir. Yatırım danışmanlığı hizmeti; aracı kurumlar, portföy yönetim şirketleri, mevduat kabul etmeyen bankalar ile müşteri arasında imzalanacak yatırım danışmanlığı sözleşmesi çerçevesinde sunulmaktadır. Burada yer alan yorum ve tavsiyeler, yorum ve tavsiyede bulun anların kişisel görüşlerine dayanmaktadır. Bu görüşler mali durumunuz ile risk ve getiri tercihlerinize uygun olmayabilir. Bu nedenle, sadece burada yer alan bilgilere dayanılarak yatırım kararı verilmesi beklentilerinize uygun sonuçlar doğurmayabilir.

PİRAMİT MENKUL KIYMETLER A.Ő.

Gümüşsuyu Mah. İnönü Cad. Işık Apt. No:53 Kat:5 Daire 9-10 Taksim/İstanbul
Tel: 0212 293 95 00 Faks: 0212 293 95 60

Balıkesir İrtibat Bürosu

Altıeylül Mah. Keçeci sok. Özcaner İş Merkezi No:17 K:1 Altıeylül/ Balıkesir
Tel: 0266 280 15 00 Faks: 0266 245 23 34

Ferdi Uğur Taçkınlar **Araştırma Müdürü**

ugur.tackinlar@piramitmenkul.com.tr

Kaan İnan
Araştırma Uzman Yardımcısı
kaan.inan@piramitmenkul.com.tr



UYARI: Burada yer alan yatırım bilgi, yorum ve tavsiyeleri yatırım danışmanlığı kapsamında değildir. Yatırım danışmanlığı hizmeti; aracı kurumlar, portföy yönetim şirketleri, mevduat kabul etmeyen bankalar ile müşteri arasında imzalanacak yatırım danışmanlığı sözleşmesi çerçevesinde sunulmaktadır. Burada yer alan yorum ve tavsiyeler, yorum ve tavsiyede bulun anların kişisel görüşlerine dayanmaktadır. Bu görüşler mali durumunuz ile risk ve getiri tercihlerinize uygun olmayabilir. Bu nedenle, sadece burada yer alan bilgilere dayanılarak yatırım kararı verilmesi beklentilerinize uygun sonuçlar doğurmayabilir.