

07.05.2026

### BIST-100

	Kapanış	Destek-1	Destek-2	Destek-3	Direnç-1	Direnç-2	Direnç-3
BIST100	14.917	14.610	14.265	-	-	-	-

BIST100 Endeksi çarşamba gününü %2,91 yükseliş ile 14.917 puandan kapattı. Endeks gün içinde 14.625-15.043 bandında hareket etti. Endeksin hacmi ise 304,66mlr TL gerçekleşti. Aşağı yönlü hareketlerde ilk etapta yatay destek olan 14.610 seviyesi takip edilebilir. Desteğin kırılması durumunda orta vadeli yükselen kanalın üst bant desteği olan 14.265 seviyesi izlenebilir.



**UYARI:** Burada yer alan yatırım bilgi, yorum ve tavsiyeleri yatırım danışmanlığı kapsamında değildir. Yatırım danışmanlığı hizmeti; aracı kurumlar, portföy yönetim şirketleri, mevduat kabul etmeyen bankalar ile müşteri arasında imzalanacak yatırım danışmanlığı sözleşmesi çerçevesinde sunulmaktadır. Burada yer alan yorum ve tavsiyeler, yorum ve tavsiyede bulun anların kişisel görüşlerine dayanmaktadır. Bu görüşler mali durumunuz ile risk ve getiri tercihlerinize uygun olmayabilir. Bu nedenle, sadece burada yer alan bilgilere dayanılarak yatırım kararı verilmesi beklentilerinize uygun sonuçlar doğurmayabilir.

07.05.2026

Dolar Bazlı BIST100 Endeksi güne 325USD seviyesinden başladı ve gün içinde 323USD-333USD bandında hareket etti. Günü 329USD seviyesinden kapattı. Yukarı yönlü hareketlerde yatay destek olan 332USD seviyesi hedeflenebilir. Aşağı yönlü hareketlerde ilk etapta yatay destek olan 325USD seviyesi izlenebilir. Desteğin kırılması durumunda ise yatay destek olan 307USD seviyesi takip edilebilir.



**UYARI:** Burada yer alan yatırım bilgi, yorum ve tavsiyeleri yatırım danışmanlığı kapsamında değildir. Yatırım danışmanlığı hizmeti; aracı kurumlar, portföy yönetim şirketleri, mevduat kabul etmeyen bankalar ile müşteri arasında imzalanacak yatırım danışmanlığı sözleşmesi çerçevesinde sunulmaktadır. Burada yer alan yorum ve tavsiyeler, yorum ve tavsiyede bulun anların kişisel görüşlerine dayanmaktadır. Bu görüşler mali durumunuz ile risk ve getiri tercihlerinize uygun olmayabilir. Bu nedenle, sadece burada yer alan bilgilere dayanılarak yatırım kararı verilmesi beklentilerinize uygun sonuçlar doğurmayabilir.

### VIOP30 Yakın Vade Kontratı

	Son Fiyat	Destek-1	Destek-2	Destek-3	Direnç-1	Direnç-2	Direnç-3
VIOP30	18.023	17.775	17.290	-	18.915	-	-

VIOP30 Yakın Vade Kontratı, çarşamba gününü %3,70 yükseliş ile 18.023 puandan kapattı. Kontrat gün içinde 17.512-18.219 bandında hareket etti. Yukarı yönlü hareketlerde yükselen kanalın direnci olan 18.915 seviyesi takip edilebilir. Aşğı yönlü hareketlerde ilk etapta yatay destek olan 17.775 seviyesi izlenebilir. Desteğın kırılması durumunda ise yükselen kanalın desteğı olan 17.290 seviyesi hedeflenebilir.



**UYARI:** Burada yer alan yatırım bilgi, yorum ve tavsiyeleri yatırım danışmanlığı kapsamında değildir. Yatırım danışmanlığı hizmeti; aracı kurumlar, portföy yönetim şirketleri, mevduat kabul etmeyen bankalar ile müşteri arasında imzalanacak yatırım danışmanlığı sözleşmesi çerçevesinde sunulmaktadır. Burada yer alan yorum ve tavsiyeler, yorum ve tavsiyede bulun anların kişisel görüşlerine dayanmaktadır. Bu görüşler mali durumunuz ile risk ve getiri tercihlerinize uygun olmayabilir. Bu nedenle, sadece burada yer alan bilgilere dayanılarak yatırım kararı verilmesi beklentilerinize uygun sonuçlar doğurmayabilir.

## USDTRY

	Son Fiyat	Destek-1	Destek-2	Destek-3	Direnç-1	Direnç-2	Direnç-3
USDTRY	45,20	45,16	44,64	-	-	-	-

USDTRY kurunda çarşamba günü 45,16-45,26 bandında hareket edildi. Dolar/TL'de aşağı yönlü hareketlerde orta vadeli yükselen kanalın üst bant desteği olan 45,16 seviyesi takip edilebilir. Desteğin kırılması durumunda ise orta vadeli yükselen kanalın desteği olan 44,64 seviyesi izlenebilir.

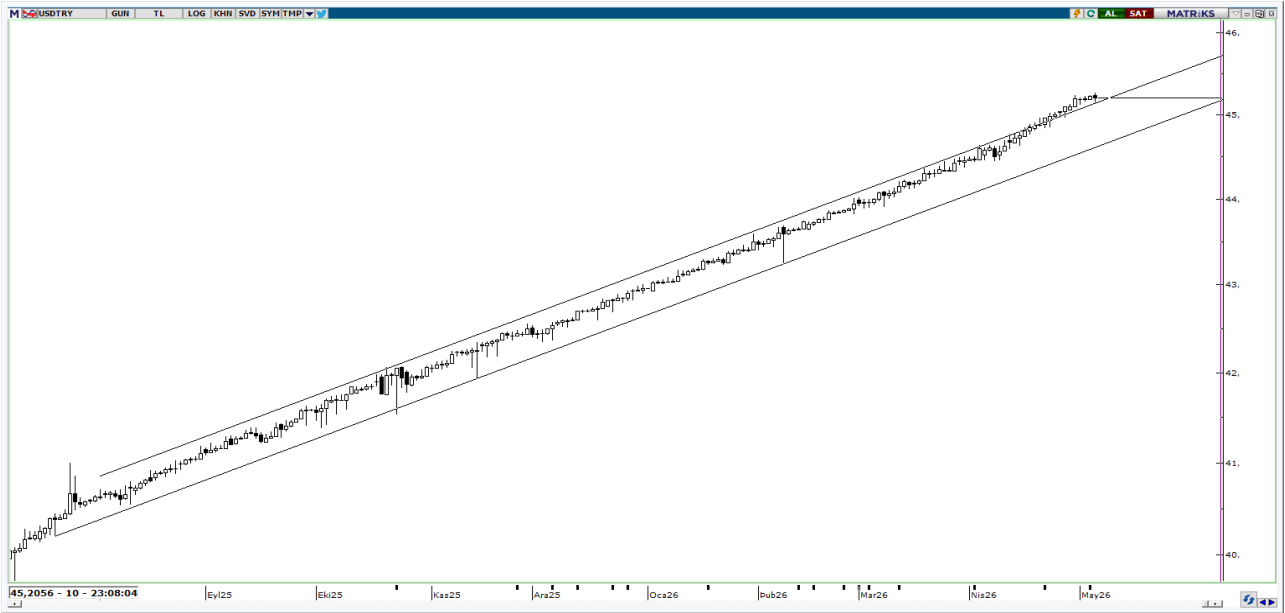

**UYARI:** Burada yer alan yatırım bilgi, yorum ve tavsiyeleri yatırım danışmanlığı kapsamında değildir. Yatırım danışmanlığı hizmeti; aracı kurumlar, portföy yönetim şirketleri, mevduat kabul etmeyen bankalar ile müşteri arasında imzalanacak yatırım danışmanlığı sözleşmesi çerçevesinde sunulmaktadır. Burada yer alan yorum ve tavsiyeler, yorum ve tavsiyede bulun anların kişisel görüşlerine dayanmaktadır. Bu görüşler mali durumunuz ile risk ve getiri tercihlerinize uygun olmayabilir. Bu nedenle, sadece burada yer alan bilgilere dayanılarak yatırım kararı verilmesi beklentilerinize uygun sonuçlar doğurmayabilir.

07.05.2026

GÜNLÜK PARA GİRİŐİ OLAN HİŐSELER - İlk 5 Kurum ( TL) 06.05.2026

Sıra	Hisse	Kapanıő	Alıcılar Hacim	Satıcılar Hacim	Para Giriő
1	GARAN	136,6	1.370.197.000	-836.127.400	534.069.600
2	ASTOR	317,75	968.755.800	-530.245.600	438.510.200
3	PEKGY	17,02	864.821.100	-492.017.900	372.803.200
4	BIMAS	781,00	1.386.737.000	-1.055.393.000	331.344.000
5	YKBNK	37,76	2.065.822.000	-1.778.587.000	287.235.000
6	ASELS	434,00	1.315.093.000	-1.036.686.000	278.407.000
7	MGROS	683,5	733.854.100	-468.362.200	265.491.900
8	AKBNK	74,35	2.029.598.000	-1.782.841.000	246.757.000
9	KCHOL	210,5	956.536.400	-727.032.300	229.504.100
10	TRALT	42,06	813.261.100	-671.511.200	141.749.900
11	IEYHO	100,5	241.124.200	-109.592.400	131.531.800
12	ISCTR	14,49	697.454.500	-571.715.200	125.739.300
13	BRSAN	620,00	426.671.700	-305.846.800	120.824.900
14	CWENE	38,88	299.270.700	-194.262.000	105.008.700
15	EKGYO	21,22	398.409.700	-295.701.000	102.708.700
16	KTLEV	115,3	317.193.200	-218.317.500	98.875.700
17	EUPWR	61,35	191.570.000	-101.956.900	89.613.100
18	KLRHO	111,3	162.249.800	-75.888.700	86.361.100
19	TEHOL	25,28	673.923.600	-590.986.100	82.937.500
20	SISE	49,62	1.754.537.000	-1.676.077.000	78.460.000
21	CCOLA	84,85	455.403.700	-384.981.200	70.422.500
22	PGSUS	184,3	322.303.900	-256.185.400	66.118.500
23	ALARK	100,3	153.331.400	-89.571.950	63.759.450
24	HALKB	38,12	197.743.000	-134.281.800	63.461.200
25	TOASO	312,5	327.718.100	-265.099.900	62.618.200
26	DOHOL	24,64	196.177.900	-134.820.100	61.357.800
27	BIGEN	20,3	173.128.300	-116.193.100	56.935.200
28	CVKMD	37,08	161.130.300	-108.279.800	52.850.500
29	FENER	3,46	199.880.100	-148.567.100	51.313.000
30	DMRGD	6,85	94.711.870	-50.889.190	43.822.680
31	TERA	241,3	237.476.400	-197.455.900	40.020.500
32	IZENR	10,55	253.077.100	-214.511.400	38.565.700
33	MANAS	29,6	130.919.100	-94.499.240	36.419.860
34	YEOTK	66,65	95.229.590	-59.220.040	36.009.550
35	CIMSA	58,45	108.900.900	-74.322.920	34.577.980
36	OZATD	496,5	132.850.000	-103.372.800	29.477.200
37	ATATR	15,3	77.637.940	-48.351.940	29.286.000
38	AEFES	20,02	147.459.900	-118.933.200	28.526.700
39	SDTTR	265,5	117.726.500	-90.473.130	27.253.370
40	CANTE	1,77	113.497.100	-88.525.500	24.971.600

Kaynak: Matriks

**UYARI:** Burada yer alan yatırım bilgi, yorum ve tavsiyeleri yatırım danışmanlığı kapsamında değildir. Yatırım danışmanlığı hizmeti; aracı kurumlar, portföy yönetim şirketleri, mevduat kabul etmeyen bankalar ile müşteri arasında imzalanacak yatırım danışmanlığı sözleşmesi çerçevesinde sunulmaktadır. Burada yer alan yorum ve tavsiyeler, yorum ve tavsiyede bulun anların kişisel görüşlerine dayanmaktadır. Bu görüşler mali durumunuz ile risk ve getiri tercihlerinize uygun olmayabilir. Bu nedenle, sadece burada yer alan bilgilere dayanılarak yatırım kararı verilmesi beklentilerinize uygun sonuçlar doğurmayabilir.

07.05.2026

GÜNLÜK PARA ÇIKIŐI OLAN HİSSELER - İlk 5 Kurum ( TL) 06.05.2026

Sıra	Hisse	Kapanıő	Alıcılar Hacim	Satıcılar Hacim	Para Çıkıőı
1	THYAO	309,75	2.034.524.000	-2.396.118.000	-361.594.000
2	FROTO	99,00	341.785.000	-668.331.600	-326.546.600
3	PASEU	109,4	865.187.000	-1.175.662.000	-310.475.000
4	VAKBN	31,46	270.112.600	-545.940.400	-275.827.800
5	DOFRB	170,00	222.119.700	-358.822.000	-136.702.300
6	EREGL	37,68	959.759.600	-1.093.262.000	-133.502.400
7	EUREN	5,1	110.747.800	-240.103.900	-129.356.100
8	TAVHL	289,75	346.560.800	-472.572.600	-126.011.800
9	ISKPL	22,5	146.214.400	-266.868.600	-120.654.200
10	SURGY	73,00	155.125.000	-250.459.900	-95.334.900
11	GENIL	8,86	204.065.700	-295.828.100	-91.762.400
12	BORLS	7,93	166.451.200	-251.564.700	-85.113.500
13	ADEL	51,4	148.532.900	-232.521.300	-83.988.400
14	TUPRS	271,00	765.424.200	-848.582.400	-83.158.200
15	TATEN	15,14	82.137.700	-163.068.300	-80.930.600
16	DSTKF	2.755,00	1.177.178.000	-1.235.660.000	-58.482.000
17	KAREL	12,95	90.673.210	-145.909.700	-55.236.490
18	IHAAS	79,3	81.648.520	-135.309.300	-53.660.780
19	ENJSA	117,5	106.779.000	-157.583.500	-50.804.500
20	ODINE	1.188,00	141.818.500	-189.059.400	-47.240.900
21	OYAKC	24,54	74.684.150	-115.578.000	-40.893.850
22	KRDMA	39,56	78.238.790	-117.558.300	-39.319.510
23	NETCD	138,7	119.974.500	-157.486.800	-37.512.300
24	KCAER	12,46	58.035.760	-92.024.690	-33.988.930
25	BORSK	7,38	46.953.020	-79.845.820	-32.892.800
26	LXGYO	17,49	24.463.410	-57.230.050	-32.766.640
27	ENERY	9,00	49.202.660	-80.954.050	-31.751.390
28	CEMZY	12,55	97.431.820	-126.243.300	-28.811.480
29	QUAGR	3,68	100.062.400	-128.424.800	-28.362.400
30	ANELE	62,05	143.065.000	-169.470.500	-26.405.500
31	IZFAS	60,55	56.346.150	-82.027.970	-25.681.820
32	ODAS	7,6	93.026.580	-118.626.100	-25.599.520
33	OTKAR	374,75	58.941.660	-84.482.220	-25.540.560
34	TRENJ	92,05	23.113.860	-47.885.860	-24.772.000
35	ARFYE	32,34	23.677.390	-47.050.530	-23.373.140
36	TRGYO	101,4	101.092.600	-123.568.800	-22.476.200
37	MCARD	177,6	67.656.490	-88.961.540	-21.305.050
38	GENKM	14,26	32.628.230	-53.526.700	-20.898.470
39	ISMEN	43,02	51.569.140	-72.275.300	-20.706.160
40	BMSTL	84,15	32.568.990	-52.062.290	-19.493.300

Kaynak: Matriks

**UYARI:** Burada yer alan yatırım bilgi, yorum ve tavsiyeleri yatırım danışmanlıđı kapsamında deđildir. Yatırım danışmanlıđı hizmeti; aracı kurumlar, portföy yönetim şirketleri, mevduat kabul etmeyen bankalar ile müşteri arasında imzalanacak yatırım danışmanlıđı sözleşmesi çerçevesinde sunulmaktadır. Burada yer alan yorum ve tavsiyeler, yorum ve tavsiyede bulun anların kişisel görüşlerine dayanmaktadır. Bu görüşler mali durumunuz ile risk ve getiri tercihlerinize uygun olmayabilir. Bu nedenle, sadece burada yer alan bilgilere dayanılarak yatırım kararı verilmesi beklentilerinize uygun sonuçlar doğurmayabilir.

## **PİRAMİT MENKUL KIYMETLER A.Ő.**

Gümüşsuyu Mah. İnönü Cad. Işık Apt. No:53 Kat:5 Daire 9-10 Taksim/İstanbul  
Tel: 0212 293 95 00 Faks: 0212 293 95 60

### **Balıkesir İrtibat Bürosu**

Altıeylül Mah. Keçeci sok. Özcaner İş Merkezi No:17 K:1 Altıeylül/ Balıkesir  
Tel: 0266 280 15 00 Faks: 0266 245 23 34

### **Ferdi Uğur Taçkınlar** **Araştırma Müdürü**

[ugur.tackinlar@piramitmenkul.com.tr](mailto:ugur.tackinlar@piramitmenkul.com.tr)

**Kaan İnan**  
**Araştırma Uzman Yardımcısı**  
[kaan.inan@piramitmenkul.com.tr](mailto:kaan.inan@piramitmenkul.com.tr)



**UYARI:** Burada yer alan yatırım bilgi, yorum ve tavsiyeleri yatırım danışmanlığı kapsamında değildir. Yatırım danışmanlığı hizmeti; aracı kurumlar, portföy yönetim şirketleri, mevduat kabul etmeyen bankalar ile müşteri arasında imzalanacak yatırım danışmanlığı sözleşmesi çerçevesinde sunulmaktadır. Burada yer alan yorum ve tavsiyeler, yorum ve tavsiyede bulun anların kişisel görüşlerine dayanmaktadır. Bu görüşler mali durumunuz ile risk ve getiri tercihlerinize uygun olmayabilir. Bu nedenle, sadece burada yer alan bilgilere dayanılarak yatırım kararı verilmesi beklentilerinize uygun sonuçlar doğurmayabilir.