

BIST-100

	Kapanış	Destek-1	Destek-2	Destek-3	Direnç-1	Direnç-2	Direnç-3
BIST100	14.495	14.245	-	-	-	14.610	-

BIST100 Endeksi salı gününü %0,88 yükseliş ile 14.495 puandan kapattı. Endeks gün içinde 14.357-14.578 bandında hareket etti. Endeksin hacmi ise 177,27mlr TL gerçekleşti. Yukarı yönlü hareketlerde yatay direnç olan 14.610 seviyesi hedeflenebilir. Aşğı yönlü hareketlerde orta vadeli yükselen kanalın üst bant desteğı olan 14.245 seviyesi izlenebilir.



UYARI: Burada yer alan yatırım bilgi, yorum ve tavsiyeleri yatırım danışmanlığı kapsamında değildir. Yatırım danışmanlığı hizmeti; aracı kurumlar, portföy yönetim şirketleri, mevduat kabul etmeyen bankalar ile müşteri arasında imzalanacak yatırım danışmanlığı sözleşmesi çerçevesinde sunulmaktadır. Burada yer alan yorum ve tavsiyeler, yorum ve tavsiyede bulun anların kişisel görüşlerine dayanmaktadır. Bu görüşler mali durumunuz ile risk ve getiri tercihlerinize uygun olmayabilir. Bu nedenle, sadece burada yer alan bilgilere dayanılarak yatırım kararı verilmesi beklentilerinize uygun sonuçlar doğurmayabilir.

06.05.2026

Dolar Bazlı BIST100 Endeksi güne 318USD seviyesinden başladı ve gün içinde 317USD-322USD bandında hareket etti. Günü 320USD seviyesinden kapattı. Yukarı yönlü hareketlerde yatay direnç olan 325USD seviyesi izlenebilir. Direncin kırılması durumunda ise yatay direnç olan 332USD seviyesi hedeflenebilir. Aşağı yönlü hareketlerde yatay destek olan 307USD seviyesi takip edilebilir.



UYARI: Burada yer alan yatırım bilgi, yorum ve tavsiyeleri yatırım danışmanlığı kapsamında değildir. Yatırım danışmanlığı hizmeti; aracı kurumlar, portföy yönetim şirketleri, mevduat kabul etmeyen bankalar ile müşteri arasında imzalanacak yatırım danışmanlığı sözleşmesi çerçevesinde sunulmaktadır. Burada yer alan yorum ve tavsiyeler, yorum ve tavsiyede bulun anların kişisel görüşlerine dayanmaktadır. Bu görüşler mali durumunuz ile risk ve getiri tercihlerinize uygun olmayabilir. Bu nedenle, sadece burada yer alan bilgilere dayanılarak yatırım kararı verilmesi beklentilerinize uygun sonuçlar doğurmayabilir.

VIOP30 Yakın Vade Kontratı

	Son Fiyat	Destek-1	Destek-2	Destek-3	Direnç-1	Direnç-2	Direnç-3
VIOP30	17.394	17.210	17.120	16.620	17.775	-	-

VIOP30 Yakın Vade Kontratı, salı gününü %1,33 yükseliş ile 17.394 puandan kapattı. Kontrat gün içinde 17.124-17.550 bandında hareket etti. Yukarı yönlü hareketlerde ilk etapta yatay direnç olan 17.775 seviyesi takip edilebilir. Aşağı yönlü hareketlerde ilk etapta yükselen kanalın desteği olan 17.210 seviyesi izlenebilir. Desteğin kırılması durumunda yatay destek olan 17.120 seviyesi hedeflenebilir. Hareketin devamı durumunda ise 16.620 seviyesi izlenebilir.

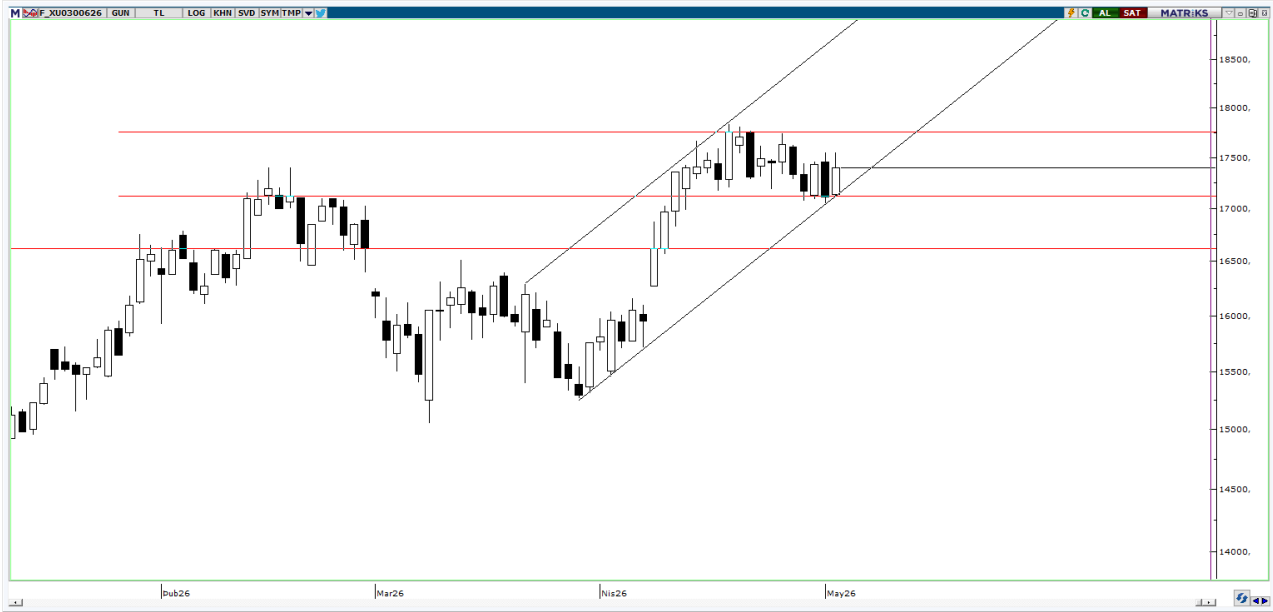

UYARI: Burada yer alan yatırım bilgi, yorum ve tavsiyeleri yatırım danışmanlığı kapsamında değildir. Yatırım danışmanlığı hizmeti; aracı kurumlar, portföy yönetim şirketleri, mevduat kabul etmeyen bankalar ile müşteri arasında imzalanacak yatırım danışmanlığı sözleşmesi çerçevesinde sunulmaktadır. Burada yer alan yorum ve tavsiyeler, yorum ve tavsiyede bulun anların kişisel görüşlerine dayanmaktadır. Bu görüşler mali durumunuz ile risk ve getiri tercihlerinize uygun olmayabilir. Bu nedenle, sadece burada yer alan bilgilere dayanılarak yatırım kararı verilmesi beklentilerinize uygun sonuçlar doğurmayabilir.

USDTRY

	Son Fiyat	Destek-1	Destek-2	Destek-3	Direnç-1	Direnç-2	Direnç-3
USDTRY	45,22	45,13	44,61	-	-	-	-

USDTRY kurunda salı günü 45,18-45,23 bandında hareket edildi. Dolar/TL'de aŐađı yönlü hareketlerde orta vadeli yükselen kanalın üst bant desteđi olan 45,13 seviyesi takip edilebilir. Desteđin kırılması durumunda ise orta vadeli yükselen kanalın desteđi olan 44,61 seviyesi izlenebilir.

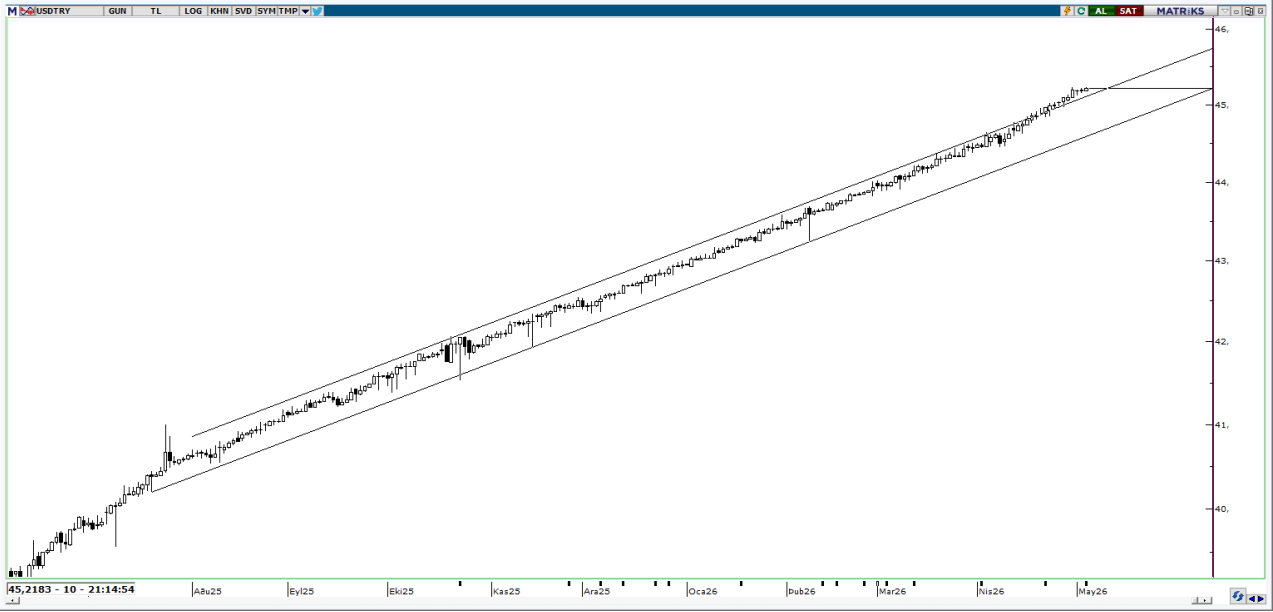

UYARI: Burada yer alan yatırım bilgi, yorum ve tavsiyeleri yatırım danışmanlığı kapsamında değildir. Yatırım danışmanlığı hizmeti; aracı kurumlar, portföy yönetim şirketleri, mevduat kabul etmeyen bankalar ile müşteri arasında imzalanacak yatırım danışmanlığı sözleşmesi çerçevesinde sunulmaktadır. Burada yer alan yorum ve tavsiyeler, yorum ve tavsiyede bulun anların kişisel görüşlerine dayanmaktadır. Bu görüşler mali durumunuz ile risk ve getiri tercihlerinize uygun olmayabilir. Bu nedenle, sadece burada yer alan bilgilere dayanarak yatırım kararı verilmesi beklentilerinize uygun sonuçlar doğurmayabilir.

06.05.2026

GÜNLÜK PARA GİRİŐİ OLAN HİŐSELER - İlk 5 Kurum (TL) 05.05.2026

Sıra	Hisse	Kapanıő	Alıcılar Hacim	Satıcılar Hacim	Para Giriő
1	ASTOR	295,75	1.115.983.000	-555.187.600	560.795.400
2	EREGL	37,22	1.096.833.000	-651.025.300	445.807.700
3	TERA	241,4	620.177.500	-300.955.100	319.222.400
4	PEKGY	16,43	652.008.600	-371.413.700	280.594.900
5	TUPRS	270,75	593.224.300	-430.011.200	163.213.100
6	TEHOL	25,28	734.454.500	-587.361.300	147.093.200
7	TATEN	15,43	338.593.300	-195.454.200	143.139.100
8	BIMAS	747,00	475.080.600	-341.762.700	133.317.900
9	KTLEV	116,00	392.981.700	-271.239.600	121.742.100
10	EKGYO	20,26	368.881.900	-261.908.000	106.973.900
11	KCHOL	201,9	710.992.500	-606.634.200	104.358.300
12	DOFRB	173,8	269.297.100	-173.313.100	95.984.000
13	EUPWR	58,8	214.964.900	-123.174.300	91.790.600
14	GLRMK	191,00	303.727.700	-217.073.500	86.654.200
15	SISE	47,86	709.280.600	-632.727.700	76.552.900
16	TRALT	40,66	405.044.000	-330.902.300	74.141.700
17	OBAMS	8,74	150.269.900	-82.194.670	68.075.230
18	TTKOM	62,65	153.748.100	-101.706.600	52.041.500
19	MANAS	29,5	177.047.700	-135.319.000	41.728.700
20	VAKBN	30,86	146.733.300	-105.183.300	41.550.000
21	MEGMT	85,8	143.198.000	-102.705.800	40.492.200
22	NETCD	139,9	207.921.500	-168.467.500	39.454.000
23	ODAS	7,52	135.444.700	-96.836.620	38.608.080
24	ENKAI	106,1	196.968.100	-160.338.000	36.630.100
25	IEYHO	98,8	88.451.670	-52.477.200	35.974.470
26	ISKPL	23,18	149.005.000	-113.816.900	35.188.100
27	RALYH	382,00	95.399.400	-60.923.770	34.475.630
28	IZENR	10,43	141.955.300	-107.725.100	34.230.200
29	TUREX	9,13	70.884.150	-36.670.760	34.213.390
30	BTCIM	6,33	112.311.300	-79.930.300	32.381.000
31	TCELL	115,2	342.470.000	-313.835.900	28.634.100
32	MIATK	40,8	143.190.100	-115.432.000	27.758.100
33	PATEK	22,96	83.156.870	-58.573.690	24.583.180
34	KRDMD	40,28	146.176.700	-122.088.000	24.088.700
35	TURSG	14,1	76.068.410	-53.930.920	22.137.490
36	SDTTR	241,4	52.860.920	-31.231.230	21.629.690
37	TRILC	4,01	72.486.070	-51.877.960	20.608.110
38	SKBNK	12,8	49.387.760	-29.863.330	19.524.430
39	AEFES	19,34	140.977.500	-121.502.300	19.475.200
40	CWENE	36,4	164.530.000	-145.586.800	18.943.200

Kaynak: Matriks

UYARI: Burada yer alan yatırım bilgi, yorum ve tavsiyeleri yatırım danışmanlığı kapsamında değildir. Yatırım danışmanlığı hizmeti; aracı kurumlar, portföy yönetim şirketleri, mevduat kabul etmeyen bankalar ile müşteri arasında imzalanacak yatırım danışmanlığı sözleşmesi çerçevesinde sunulmaktadır. Burada yer alan yorum ve tavsiyeler, yorum ve tavsiyede bulun anların kişisel görüşlerine dayanmaktadır. Bu görüşler mali durumunuz ile risk ve getiri tercihlerinize uygun olmayabilir. Bu nedenle, sadece burada yer alan bilgilere dayanılarak yatırım kararı verilmesi beklentilerinize uygun sonuçlar doğurmayabilir.

06.05.2026

GÜNLÜK PARA ÇIKIŐI OLAN HİSSELER - İlk 5 Kurum (TL) 05.05.2026

Sıra	Hisse	Kapanıő	Alıcılar Hacim	Satıcılar Hacim	Para Çıkıőı
1	ASELS	427,25	645.844.700	-1.199.757.000	-553.912.300
2	AKBNK	70,7	943.719.600	-1.438.027.000	-494.307.400
3	PASEU	121,5	408.881.100	-699.442.600	-290.561.500
4	SASA	2,99	1.055.081.000	-1.317.211.000	-262.130.000
5	ISCTR	14,01	556.524.500	-800.389.400	-243.864.900
6	EFOR	11,81	380.956.600	-601.749.200	-220.792.600
7	THYAO	301,00	800.961.700	-1.010.881.000	-209.919.300
8	GARAN	129,4	239.245.600	-437.863.100	-198.617.500
9	ENJSA	118,7	207.724.400	-335.274.700	-127.550.300
10	YEOTK	66,00	151.167.500	-247.606.300	-96.438.800
11	BORLS	8,81	190.540.900	-265.021.200	-74.480.300
12	KUYAS	82,5	292.137.200	-365.453.900	-73.316.700
13	FROTO	98,05	216.051.800	-268.436.100	-52.384.300
14	ENSRI	12,54	115.884.800	-163.403.900	-47.519.100
15	KRDMB	93,3	125.353.000	-169.996.800	-44.643.800
16	ODINE	1.240,00	258.901.700	-299.184.000	-40.282.300
17	GUBRF	549,5	129.797.500	-169.079.700	-39.282.200
18	MEYSU	19,49	45.944.280	-82.979.590	-37.035.310
19	VAKFA	13,63	32.130.680	-57.348.110	-25.217.430
20	TCKRC	110,00	109.968.000	-135.181.500	-25.213.500
21	TKFEN	136,6	136.060.700	-160.719.500	-24.658.800
22	CRDFA	30,72	39.933.200	-61.660.360	-21.727.160
23	BJKAS	1,59	28.990.930	-50.590.980	-21.600.050
24	KONTR	9,6	99.324.820	-118.879.100	-19.554.280
25	ENTRA	10,95	27.844.130	-46.608.100	-18.763.970
26	MPARK	443,75	102.551.400	-121.294.700	-18.743.300
27	BRSAN	564,00	69.586.220	-87.216.150	-17.629.930
28	AAGYO	18,37	22.521.990	-39.523.400	-17.001.410
29	ENERY	9,01	50.133.540	-66.180.560	-16.047.020
30	ESCOM	5,98	69.993.190	-85.650.530	-15.657.340
31	DGNMO	9,75	36.576.420	-51.963.160	-15.386.740
32	BMSTL	85,9	19.914.700	-35.014.130	-15.099.430
33	HURGZ	9,03	24.016.550	-37.936.170	-13.919.620
34	PGSUS	178,7	66.168.310	-79.613.220	-13.444.910
35	OTTO	301,25	16.656.800	-29.871.700	-13.214.900
36	CCOLA	79,85	113.086.200	-125.989.600	-12.903.400
37	LINK	6,01	74.960.960	-87.766.900	-12.805.940
38	ATATR	14,78	29.559.960	-41.784.550	-12.224.590
39	ALTNY	17,02	43.291.870	-54.800.400	-11.508.530
40	RUBNS	35,00	23.281.710	-34.236.920	-10.955.210

Kaynak: Matriks

UYARI: Burada yer alan yatırım bilgi, yorum ve tavsiyeleri yatırım danışmanlığı kapsamında değildir. Yatırım danışmanlığı hizmeti; aracı kurumlar, portföy yönetim şirketleri, mevduat kabul etmeyen bankalar ile müşteri arasında imzalanacak yatırım danışmanlığı sözleşmesi çerçevesinde sunulmaktadır. Burada yer alan yorum ve tavsiyeler, yorum ve tavsiyede bulun anların kişisel görüşlerine dayanmaktadır. Bu görüşler mali durumunuz ile risk ve getiri tercihlerinize uygun olmayabilir. Bu nedenle, sadece burada yer alan bilgilere dayanılarak yatırım kararı verilmesi beklentilerinize uygun sonuçlar doğurmayabilir.

PİRAMİT MENKUL KIYMETLER A.Ő.

Gümüşsuyu Mah. İnönü Cad. Işık Apt. No:53 Kat:5 Daire 9-10 Taksim/İstanbul
Tel: 0212 293 95 00 Faks: 0212 293 95 60

Balıkesir İrtibat Bürosu

Altıeylül Mah. Keçeci sok. Özcaner İş Merkezi No:17 K:1 Altıeylül/ Balıkesir
Tel: 0266 280 15 00 Faks: 0266 245 23 34

Ferdi Uğur Taçkınlar **Araştırma Müdürü**

ugur.tackinlar@piramitmenkul.com.tr

Kaan İnan
Araştırma Uzman Yardımcısı
kaan.inan@piramitmenkul.com.tr



UYARI: Burada yer alan yatırım bilgi, yorum ve tavsiyeleri yatırım danışmanlığı kapsamında değildir. Yatırım danışmanlığı hizmeti; aracı kurumlar, portföy yönetim şirketleri, mevduat kabul etmeyen bankalar ile müşteri arasında imzalanacak yatırım danışmanlığı sözleşmesi çerçevesinde sunulmaktadır. Burada yer alan yorum ve tavsiyeler, yorum ve tavsiyede bulun anların kişisel görüşlerine dayanmaktadır. Bu görüşler mali durumunuz ile risk ve getiri tercihlerinize uygun olmayabilir. Bu nedenle, sadece burada yer alan bilgilere dayanılarak yatırım kararı verilmesi beklentilerinize uygun sonuçlar doğurmayabilir.