

## BIST-100

	Kapanış	Destek-1	Destek-2	Destek-3	Direnç-1	Direnç-2	Direnç-3
BIST100	14.369	14.230	-	-	-	14.610	-

BIST100 Endeksi pazartesi gününü %0,51 düşüş ile 14.369 puandan kapattı. Endeks gün içinde 14.321-14.544 bandında hareket etti. Endeksin hacmi ise 194,83mlr TL gerçekleşti. Yukarı yönlü hareketlerde yatay direnç olan 14.610 seviyesi hedeflenebilir. Aşağı yönlü hareketlerde orta vadeli yükselen kanalın üst bant desteği olan 14.230 seviyesi izlenebilir.



**UYARI:** Burada yer alan yatırım bilgi, yorum ve tavsiyeleri yatırım danışmanlığı kapsamında değildir. Yatırım danışmanlığı hizmeti; aracı kurumlar, portföy yönetim şirketleri, mevduat kabul etmeyen bankalar ile müşteri arasında imzalanacak yatırım danışmanlığı sözleşmesi çerçevesinde sunulmaktadır. Burada yer alan yorum ve tavsiyeler, yorum ve tavsiyede bulun anların kişisel görüşlerine dayanmaktadır. Bu görüşler mali durumunuz ile risk ve getiri tercihlerinize uygun olmayabilir. Bu nedenle, sadece burada yer alan bilgilere dayanılarak yatırım kararı verilmesi beklentilerinize uygun sonuçlar doğurmayabilir.

Dolar Bazlı BIST100 Endeksi güne 321USD seviyesinden başladı ve gün içinde 317USD-322USD bandında hareket etti. Günü 318USD seviyesinden kapattı. Yukarı yönlü hareketlerde yatay direnç olan 325USD seviyesi izlenebilir. Direncin kırılması durumunda ise yatay direnç olan 332USD seviyesi hedeflenebilir. Aşağı yönlü hareketlerde yatay destek olan 307USD seviyesi takip edilebilir.

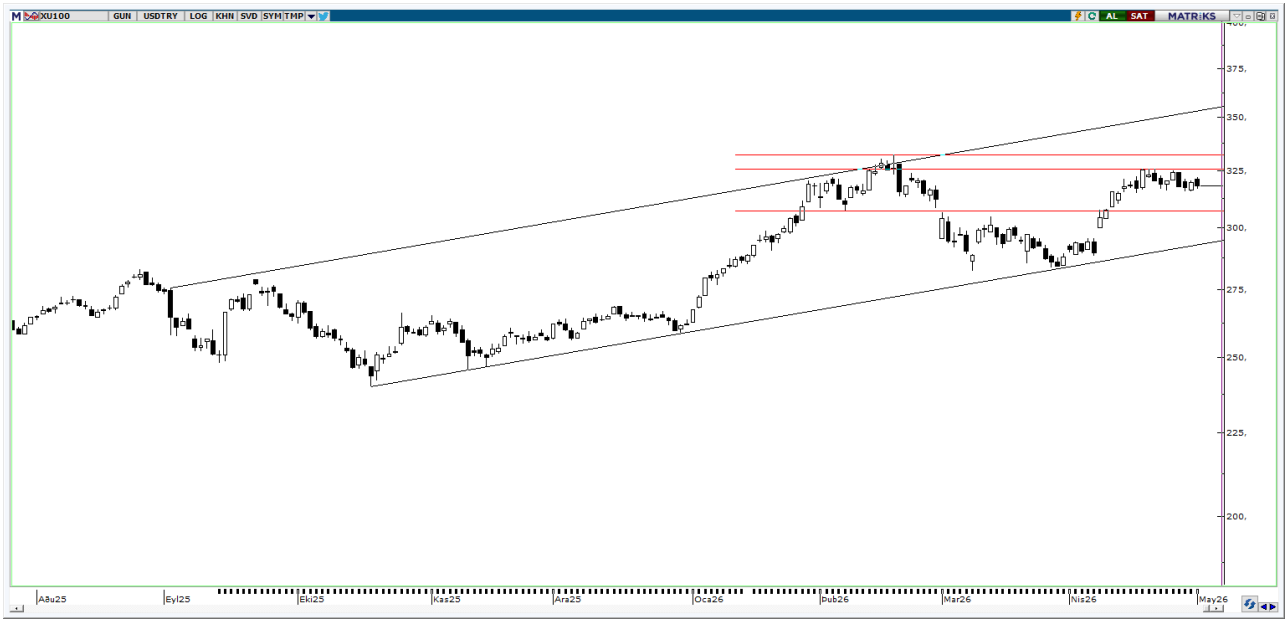

**UYARI:** Burada yer alan yatırım bilgi, yorum ve tavsiyeleri yatırım danışmanlığı kapsamında değildir. Yatırım danışmanlığı hizmeti; aracı kurumlar, portföy yönetim şirketleri, mevduat kabul etmeyen bankalar ile müşteri arasında imzalanacak yatırım danışmanlığı sözleşmesi çerçevesinde sunulmaktadır. Burada yer alan yorum ve tavsiyeler, yorum ve tavsiyede bulun anların kişisel görüşlerine dayanmaktadır. Bu görüşler mali durumunuz ile risk ve getiri tercihlerinize uygun olmayabilir. Bu nedenle, sadece burada yer alan bilgilere dayanılarak yatırım kararı verilmesi beklentilerinize uygun sonuçlar doğurmayabilir.

### VIOP30 Yakın Vade Kontratı

	Son Fiyat	Destek-1	Destek-2	Destek-3	Direnç-1	Direnç-2	Direnç-3
VIOP30	17.112	17.090	16.620	-	17.120	17.775	-

VIOP30 Yakın Vade Kontratı, pazartesi gününü %1,65 düşüş ile 17.112 puandan kapattı. Kontrat gün içinde 17.055-17.547 bandında hareket etti. Yukarı yönlü hareketlerde ilk etapta yatay direnç olan 17.120 seviyesi takip edilebilir. Direncin kırılması durumunda yatay direnç olan 17.775 seviyesi izlenebilir. Aşağı yönlü hareketlerde ilk etapta yükselen kanalın desteği olan 17.090 seviyesi hedeflenebilir. Desteğin kırılması durumunda ise yatay destek olan 16.620 seviyesi takip edilebilir.



**UYARI:** Burada yer alan yatırım bilgi, yorum ve tavsiyeleri yatırım danışmanlığı kapsamında değildir. Yatırım danışmanlığı hizmeti; aracı kurumlar, portföy yönetim şirketleri, mevduat kabul etmeyen bankalar ile müşteri arasında imzalanacak yatırım danışmanlığı sözleşmesi çerçevesinde sunulmaktadır. Burada yer alan yorum ve tavsiyeler, yorum ve tavsiyede bulun anların kişisel görüşlerine dayanmaktadır. Bu görüşler mali durumunuz ile risk ve getiri tercihlerinize uygun olmayabilir. Bu nedenle, sadece burada yer alan bilgilere dayanarak yatırım kararı verilmesi beklentilerinize uygun sonuçlar doğurmayabilir.

## USDTRY

	Son Fiyat	Destek-1	Destek-2	Destek-3	Direnç-1	Direnç-2	Direnç-3
USDTRY	45,20	45,11	44,59	-	-	-	-

USDTRY kurunda pazartesi günü 45,16-45,22 bandında hareket edildi. Dolar/TL'de aşağı yönlü hareketlerde orta vadeli yükselen kanalın üst bant desteđi olan 45,11 seviyesi takip edilebilir. Desteđin kırılması durumunda ise orta vadeli yükselen kanalın desteđi olan 44,59 seviyesi izlenebilir.

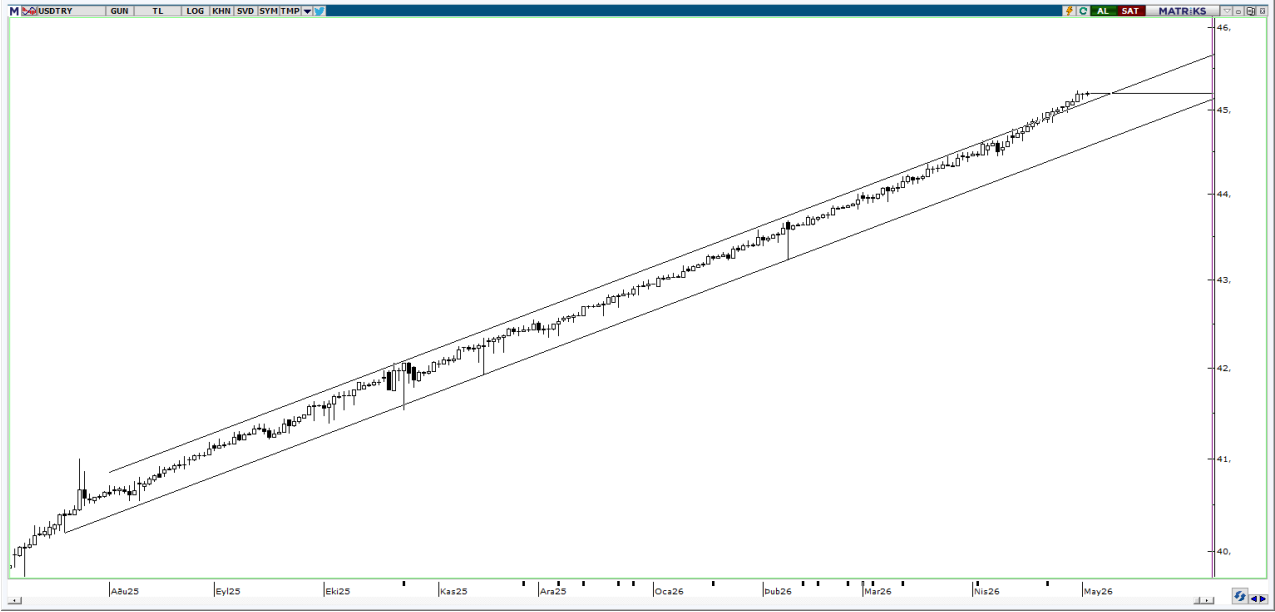

**UYARI:** Burada yer alan yatırım bilgi, yorum ve tavsiyeleri yatırım danışmanlığı kapsamında değildir. Yatırım danışmanlığı hizmeti; aracı kurumlar, portföy yönetim şirketleri, mevduat kabul etmeyen bankalar ile müşteri arasında imzalanacak yatırım danışmanlığı sözleşmesi çerçevesinde sunulmaktadır. Burada yer alan yorum ve tavsiyeler, yorum ve tavsiyede bulun anların kişisel görüşlerine dayanmaktadır. Bu görüşler mali durumunuz ile risk ve getiri tercihlerinize uygun olmayabilir. Bu nedenle, sadece burada yer alan bilgilere dayanarak yatırım kararı verilmesi beklentilerinize uygun sonuçlar doğurmayabilir.

05.05.2026

GÜNLÜK PARA GİRİŐİ OLAN HİŐSELER - İlk 5 Kurum ( TL) 04.05.2026

Sıra	Hisse	Kapanıő	Alıcılar Hacim	Satıcılar Hacim	Para Giriő
1	AELS	431,75	1.327.889.000	-871.594.700	456.294.300
2	PEKGY	16,68	657.078.000	-415.338.400	241.739.600
3	PASEU	135,00	1.060.062.000	-905.450.700	154.611.300
4	ASTOR	290,25	1.026.318.000	-878.957.500	147.360.500
5	EREGL	35,82	692.989.800	-552.431.900	140.557.900
6	KCHOL	197,4	412.597.300	-288.309.200	124.288.100
7	ISKPL	21,7	165.471.700	-79.890.710	85.580.990
8	EUPWR	55,45	240.709.500	-163.502.400	77.207.100
9	IEYHO	99,3	352.431.700	-280.112.700	72.319.000
10	BIGEN	20,52	117.161.100	-66.654.260	50.506.840
11	MGROS	640,5	370.949.700	-325.698.800	45.250.900
12	ICUGS	6,24	130.259.300	-85.608.700	44.650.600
13	LMKDC	36,84	156.712.100	-113.401.100	43.311.000
14	EFOR	12,7	444.260.300	-401.492.300	42.768.000
15	KRDMA	38,94	154.206.200	-112.644.800	41.561.400
16	AEFES	19,04	106.836.900	-66.574.260	40.262.640
17	KUYAS	82,05	118.748.800	-81.579.920	37.168.880
18	OBAMS	8,45	127.547.900	-90.417.680	37.130.220
19	ULKER	125,9	183.565.800	-146.902.100	36.663.700
20	SVGYO	19,00	132.698.400	-97.037.740	35.660.660
21	ISCTR	14,08	669.769.900	-634.524.100	35.245.800
22	COLA	76,85	124.606.600	-90.265.010	34.341.590
23	DSTKF	2.745,00	264.539.700	-232.493.300	32.046.400
24	AKFYE	23,18	73.172.290	-42.396.600	30.775.690
25	TRHOL	1.264,00	80.203.780	-50.070.730	30.133.050
26	TEHOL	25,3	303.279.300	-274.099.600	29.179.700
27	MEYSU	19,99	80.027.260	-53.318.330	26.708.930
28	ODINE	1.200,00	147.728.900	-121.415.900	26.313.000
29	RALYH	354,5	71.540.400	-46.315.610	25.224.790
30	ATATR	14,95	60.057.890	-35.477.580	24.580.310
31	YEOTK	61,35	186.052.300	-161.508.600	24.543.700
32	AKSEN	85,95	106.429.500	-82.310.980	24.118.520
33	ESCOM	6,05	92.208.820	-68.249.700	23.959.120
34	PGSUS	178,9	97.852.740	-74.412.950	23.439.790
35	ARDYZ	55,2	79.798.220	-56.952.460	22.845.760
36	TSPOR	0,97	87.199.260	-64.378.550	22.820.710
37	PSGYO	2,93	89.414.030	-66.615.310	22.798.720
38	SDTTR	232,1	95.262.890	-72.686.780	22.576.110
39	ALKLC	360,00	121.530.000	-99.152.380	22.377.620
40	SAHOL	93,7	412.401.100	-391.143.800	21.257.300

Kaynak: Matriks

**UYARI:** Burada yer alan yatırım bilgi, yorum ve tavsiyeleri yatırım danışmanlığı kapsamında değildir. Yatırım danışmanlığı hizmeti; aracı kurumlar, portföy yönetim şirketleri, mevduat kabul etmeyen bankalar ile müşteri arasında imzalanacak yatırım danışmanlığı sözleşmesi çerçevesinde sunulmaktadır. Burada yer alan yorum ve tavsiyeler, yorum ve tavsiyede bulun anların kişisel görüşlerine dayanmaktadır. Bu görüşler mali durumunuz ile risk ve getiri tercihlerinize uygun olmayabilir. Bu nedenle, sadece burada yer alan bilgilere dayanılarak yatırım kararı verilmesi beklentilerinize uygun sonuçlar doğurmayabilir.

05.05.2026

GÜNLÜK PARA ÇIKIŐI OLAN HİSSELER - İlk 5 Kurum ( TL) 04.05.2026

Sıra	Hisse	Kapanıő	Alıcılar Hacim	Satıcılar Hacim	Para Çıkıőı
1	AKBNK	70,65	1.426.413.000	-1.874.671.000	-448.258.000
2	KTLEV	115,5	658.244.000	-1.023.548.000	-365.304.000
3	GARAN	129,6	421.848.500	-658.830.100	-236.981.600
4	SISE	46,00	362.617.300	-548.681.700	-186.064.400
5	SASA	3,12	815.474.500	-981.042.300	-165.567.800
6	FROTO	96,00	293.303.000	-412.673.600	-119.370.600
7	TERA	235,00	345.470.300	-460.702.800	-115.232.500
8	TRALT	39,54	446.238.700	-555.883.300	-109.644.600
9	GLRMK	190,00	142.066.500	-246.989.100	-104.922.600
10	MANAS	28,34	361.525.200	-462.012.400	-100.487.200
11	BIMAS	730,00	406.483.400	-502.126.300	-95.642.900
12	GENIL	8,9	105.816.700	-173.803.600	-67.986.900
13	TKFEN	139,4	175.684.400	-243.048.200	-67.363.800
14	MEGMT	82,7	120.301.700	-180.047.900	-59.746.200
15	TTKOM	60,4	144.379.800	-201.677.600	-57.297.800
16	DOFRB	158,00	101.283.400	-150.920.000	-49.636.600
17	MIATK	39,08	113.087.600	-162.371.400	-49.283.800
18	KONTR	9,81	98.828.000	-147.083.600	-48.255.600
19	EKGYO	19,77	340.327.200	-387.864.000	-47.536.800
20	HEKTS	3,38	167.793.800	-214.086.900	-46.293.100
21	ENKAI	103,4	46.580.790	-88.941.390	-42.360.600
22	GUBRF	538,5	91.053.030	-132.798.200	-41.745.170
23	THYAO	300,75	2.121.834.000	-2.162.352.000	-40.518.000
24	CWENE	35,8	86.254.410	-126.391.400	-40.136.990
25	YKBNK	35,84	1.069.232.000	-1.108.806.000	-39.574.000
26	DAPGM	10,12	51.935.040	-90.469.270	-38.534.230
27	SMRVA	20,94	114.955.600	-152.759.500	-37.803.900
28	GRTHO	247,4	42.925.660	-80.245.500	-37.319.840
29	HALKB	36,48	112.156.500	-147.533.800	-35.377.300
30	AKSA	10,27	36.452.320	-71.556.350	-35.104.030
31	PAHOL	1,51	64.729.930	-96.633.300	-31.903.370
32	ENSRI	13,14	49.944.350	-81.501.420	-31.557.070
33	ANSGR	30,16	163.956.400	-195.071.000	-31.114.600
34	ALVES	3,25	42.091.860	-72.796.140	-30.704.280
35	TUKAS	2,5	51.305.230	-81.638.940	-30.333.710
36	GEREL	37,00	44.431.540	-74.486.140	-30.054.600
37	BTCIM	6,05	48.338.120	-76.612.330	-28.274.210
38	GESAN	51,05	63.231.120	-91.472.930	-28.241.810
39	LIDER	112,2	56.625.330	-83.934.580	-27.309.250
40	CANTE	1,73	49.717.890	-75.899.260	-26.181.370

Kaynak: Matriks

**UYARI:** Burada yer alan yatırım bilgi, yorum ve tavsiyeleri yatırım danışmanlıđı kapsamında deđildir. Yatırım danışmanlıđı hizmeti; aracı kurumlar, portföy yönetim şirketleri, mevduat kabul etmeyen bankalar ile müşteri arasında imzalanacak yatırım danışmanlıđı sözleşmesi çerçevesinde sunulmaktadır. Burada yer alan yorum ve tavsiyeler, yorum ve tavsiyede bulun anların kişisel görüşlerine dayanmaktadır. Bu görüşler mali durumunuz ile risk ve getiri tercihlerinize uygun olmayabilir. Bu nedenle, sadece burada yer alan bilgilere dayanılarak yatırım kararı verilmesi beklentilerinize uygun sonuçlar doğurmayabilir.

## **PİRAMİT MENKUL KIYMETLER A.Ő.**

Gümüşsuyu Mah. İnönü Cad. Işık Apt. No:53 Kat:5 Daire 9-10 Taksim/İstanbul  
Tel: 0212 293 95 00 Faks: 0212 293 95 60

### **Balıkesir İrtibat Bürosu**

Altıeylül Mah. Keçeci sok. Özcaner İş Merkezi No:17 K:1 Altıeylül/ Balıkesir  
Tel: 0266 280 15 00 Faks: 0266 245 23 34

### **Ferdi Uğur Taçkınlar** **Araştırma Müdürü**

[ugur.tackinlar@piramitmenkul.com.tr](mailto:ugur.tackinlar@piramitmenkul.com.tr)

**Kaan İnan**  
**Araştırma Uzman Yardımcısı**  
[kaan.inan@piramitmenkul.com.tr](mailto:kaan.inan@piramitmenkul.com.tr)



**UYARI:** Burada yer alan yatırım bilgi, yorum ve tavsiyeleri yatırım danışmanlığı kapsamında değildir. Yatırım danışmanlığı hizmeti; aracı kurumlar, portföy yönetim şirketleri, mevduat kabul etmeyen bankalar ile müşteri arasında imzalanacak yatırım danışmanlığı sözleşmesi çerçevesinde sunulmaktadır. Burada yer alan yorum ve tavsiyeler, yorum ve tavsiyede bulun anların kişisel görüşlerine dayanmaktadır. Bu görüşler mali durumunuz ile risk ve getiri tercihlerinize uygun olmayabilir. Bu nedenle, sadece burada yer alan bilgilere dayanılarak yatırım kararı verilmesi beklentilerinize uygun sonuçlar doğurmayabilir.