

04.05.2026

BIST-100

	Kapanıő	Destek-1	Destek-2	Destek-3	Direnç-1	Direnç-2	Direnç-3
BIST100	14.442	14.210	-	-	-	14.610	-

BIST100 Endeksi perőembe gnn %0,92 ykseliő ile 14.442 puandan kapattı. Endeks gn iinde 14.250-14.469 bandında hareket etti. Endeksin hacmi ise 202,31mlr TL gerekleőt. Yukarı ynl hareketlerde yatay direnç olan 14.610 seviyesi hedeflenebilir. Aőađı ynl hareketlerde orta vadeli ykselen kanalın st bant desteđi olan 14.210 seviyesi izlenebilir.



UYARI: Burada yer alan yatırım bilgi, yorum ve tavsiyeleri yatırım danışmanlıđı kapsamında deđildir. Yatırım danışmanlıđı hizmeti; aracı kurumlar, portfy ynetim Őirketleri, mevduat kabul etmeyen bankalar ile mŐteri arasında imzalanacak yatırım danışmanlıđı szleŐmesi çerevesinde sunulmaktadır. Burada yer alan yorum ve tavsiyeler, yorum ve tavsiyede bulun anların kiŐisel grŐlerine dayanmaktadır. Bu grŐler mali durumunuz ile risk ve getiri tercihlerinize uygun olmayabilir. Bu nedenle, sadece burada yer alan bilgilere dayanılarak yatırım kararı verilmesi beklentilerinize uygun sonular dođurmayabilir.

Dolar Bazlı BIST100 Endeksi güne 316USD seviyesinden başladı ve gün içinde 315USD-320USD bandında hareket etti. Günü 319USD seviyesinden kapattı. Yukarı yönlü hareketlerde yatay direnç olan 325USD seviyesi izlenebilir. Direncin kırılması durumunda ise yatay direnç olan 332USD seviyesi hedeflenebilir. Aşağı yönlü hareketlerde yatay destek olan 307USD seviyesi takip edilebilir.



UYARI: Burada yer alan yatırım bilgi, yorum ve tavsiyeleri yatırım danışmanlığı kapsamında değildir. Yatırım danışmanlığı hizmeti; aracı kurumlar, portföy yönetim şirketleri, mevduat kabul etmeyen bankalar ile müşteri arasında imzalanacak yatırım danışmanlığı sözleşmesi çerçevesinde sunulmaktadır. Burada yer alan yorum ve tavsiyeler, yorum ve tavsiyede bulun anların kişisel görüşlerine dayanmaktadır. Bu görüşler mali durumunuz ile risk ve getiri tercihlerinize uygun olmayabilir. Bu nedenle, sadece burada yer alan bilgilere dayanılarak yatırım kararı verilmesi beklentilerinize uygun sonuçlar doğurmayabilir.

VIOP30 Yakın Vade Kontratı

	Son Fiyat	Destek-1	Destek-2	Destek-3	Direnç-1	Direnç-2	Direnç-3
VIOP30	17.432	17.120	17.060	-	17.775	-	-

VIOP30 Yakın Vade Kontratı, perşembe gününü %1,36 yükseliş ile 17.432 puandan kapattı. Kontrat gün içinde 17.085-17.453 bandında hareket etti. Yukarı yönlü hareketlerde yatay direnç olan 17.775 seviyesi takip edilebilir. Aşğı yönlü hareketlerde yatay destek olan 17.120 seviyesi izlenebilir. Hareketin devamı durumunda yükselen kanalın desteęi olan 17.060 seviyesi hedeflenebilir.



UYARI: Burada yer alan yatırım bilgi, yorum ve tavsiyeleri yatırım danışmanlığı kapsamında değildir. Yatırım danışmanlığı hizmeti; aracı kurumlar, portföy yönetim şirketleri, mevduat kabul etmeyen bankalar ile müşteri arasında imzalanacak yatırım danışmanlığı sözleşmesi çerçevesinde sunulmaktadır. Burada yer alan yorum ve tavsiyeler, yorum ve tavsiyede bulun anların kişisel görüşlerine dayanmaktadır. Bu görüşler mali durumunuz ile risk ve getiri tercihlerinize uygun olmayabilir. Bu nedenle, sadece burada yer alan bilgilere dayanılarak yatırım kararı verilmesi beklentilerinize uygun sonuçlar doğurmayabilir.

USDTRY

	Son Fiyat	Destek-1	Destek-2	Destek-3	Direnç-1	Direnç-2	Direnç-3
USDTRY	45,18	45,09	44,57	-	-	-	-

USDTRY kurunda cuma günü 45,11-45,20 bandında hareket edildi. Dolar/TL'de aŐađı yönlü hareketlerde orta vadeli yükselen kanalın üst bant desteđi olan 45,09 seviyesi takip edilebilir. Desteđin kırılması durumunda ise orta vadeli yükselen kanalın desteđi olan 44,57 seviyesi izlenebilir.

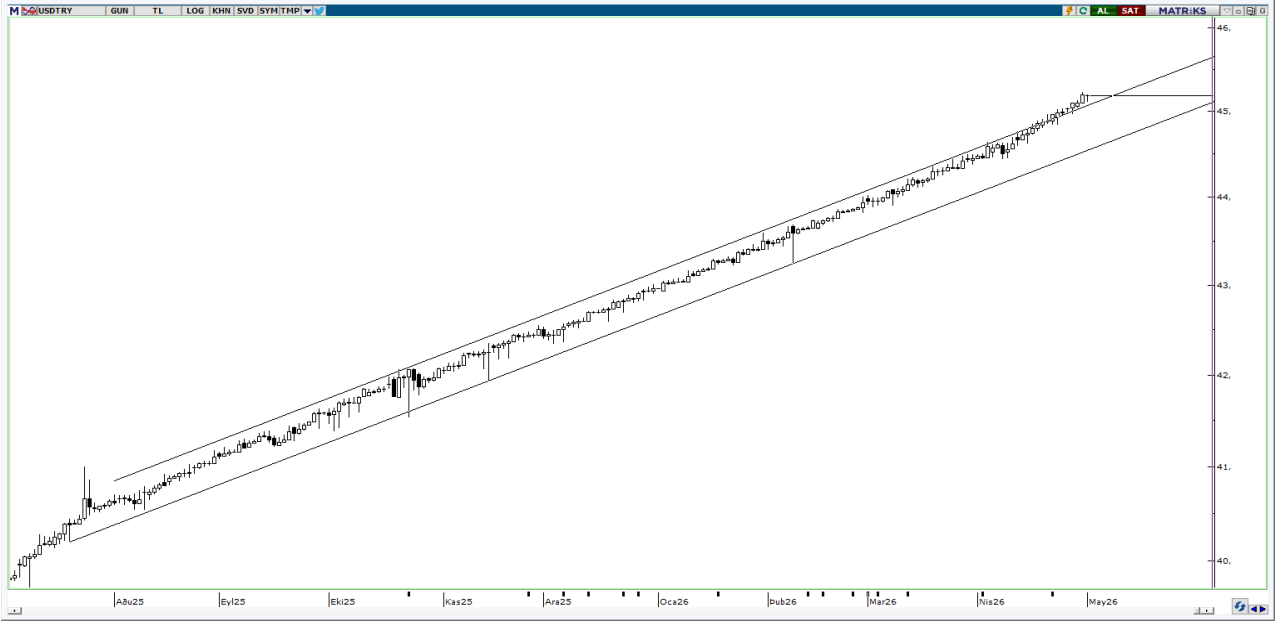

UYARI: Burada yer alan yatırım bilgi, yorum ve tavsiyeleri yatırım danışmanlığı kapsamında deđildir. Yatırım danışmanlığı hizmeti; aracı kurumlar, portföy yönetim şirketleri, mevduat kabul etmeyen bankalar ile müşteri arasında imzalanacak yatırım danışmanlığı sözleşmesi çerçevesinde sunulmaktadır. Burada yer alan yorum ve tavsiyeler, yorum ve tavsiyede bulun anların kişisel görüşlerine dayanmaktadır. Bu görüşler mali durumunuz ile risk ve getiri tercihlerinize uygun olmayabilir. Bu nedenle, sadece burada yer alan bilgilere dayanılarak yatırım kararı verilmesi beklentilerinize uygun sonuçlar doğurmayabilir.

04.05.2026

GÜNLÜK PARA GİRİŐİ OLAN HİSSELER - İlk 5 Kurum (TL) 30.04.2026

Sıra	Hisse	Kapanıő	Alıcılar Hacim	Satıcılar Hacim	Para Giriő
1	ASTOR	284,00	1.508.234.000	-998.385.700	509.848.300
2	ISCTR	14,34	1.051.285.000	-611.036.100	440.248.900
3	THYAO	308,25	1.796.546.000	-1.364.025.000	432.521.000
4	PEKGY	16,39	813.375.000	-387.537.200	425.837.800
5	PASEU	132,00	1.299.610.000	-1.036.630.000	262.980.000
6	EREGL	35,12	867.494.100	-637.311.400	230.182.700
7	TEHOL	26,2	755.923.300	-598.014.500	157.908.800
8	SISE	47,86	490.747.700	-350.961.100	139.786.600
9	TERA	241,00	381.158.200	-246.454.600	134.703.600
10	TKFEN	142,6	322.937.700	-198.678.400	124.259.300
11	MGROS	641,5	293.143.500	-183.306.400	109.837.100
12	CVKMD	35,68	227.633.900	-131.610.000	96.023.900
13	DSTKF	2.730,00	214.143.600	-123.449.100	90.694.500
14	EUPWR	52,4	209.763.500	-122.298.400	87.465.100
15	YKBNK	37,04	480.318.400	-394.739.600	85.578.800
16	CIMSA	57,6	181.792.500	-98.560.930	83.231.570
17	PGSUS	180,6	264.298.300	-187.093.100	77.205.200
18	BIMAS	741,5	768.502.100	-705.149.500	63.352.600
19	OBAMS	8,25	137.840.400	-75.657.160	62.183.240
20	KCHOL	202,2	427.224.400	-365.800.200	61.424.200
21	EFOR	11,55	198.856.700	-137.534.800	61.321.900
22	DOFRB	144,2	245.699.700	-189.887.500	55.812.200
23	VAKBN	31,66	126.620.200	-79.137.780	47.482.420
24	SASA	3,14	618.207.900	-573.311.000	44.896.900
25	TOASO	294,5	163.371.000	-119.030.600	44.340.400
26	BIGEN	18,66	158.376.500	-114.336.500	44.040.000
27	TUKAS	2,56	125.303.300	-82.615.520	42.687.780
28	FENER	3,14	141.644.500	-99.245.300	42.399.200
29	BORLS	7,62	129.454.700	-89.343.870	40.110.830
30	IEYHO	99,05	83.666.070	-48.089.690	35.576.380
31	MANAS	30,16	303.203.900	-268.015.600	35.188.300
32	ULKER	123,9	181.469.900	-150.577.900	30.892.000
33	BESTE	27,16	89.024.100	-63.280.640	25.743.460
34	SAHOL	95,65	396.430.100	-371.465.400	24.964.700
35	HALKB	37,84	116.417.600	-92.347.400	24.070.200
36	KRDMD	38,52	325.055.200	-301.015.600	24.039.600
37	AEFES	18,98	115.070.900	-91.380.380	23.690.520
38	GUBRF	530,5	115.756.600	-92.437.210	23.319.390
39	HLGYO	5,83	67.323.810	-44.194.890	23.128.920
40	LMKDC	37,3	51.556.370	-29.184.380	22.371.990

Kaynak: Matriks

UYARI: Burada yer alan yatırım bilgi, yorum ve tavsiyeleri yatırım danışmanlığı kapsamında değildir. Yatırım danışmanlığı hizmeti; aracı kurumlar, portföy yönetim şirketleri, mevduat kabul etmeyen bankalar ile müşteri arasında imzalanacak yatırım danışmanlığı sözleşmesi çerçevesinde sunulmaktadır. Burada yer alan yorum ve tavsiyeler, yorum ve tavsiyede bulun anların kişisel görüşlerine dayanmaktadır. Bu görüşler mali durumunuz ile risk ve getiri tercihlerinize uygun olmayabilir. Bu nedenle, sadece burada yer alan bilgilere dayanılarak yatırım kararı verilmesi beklentilerinize uygun sonuçlar doğurmayabilir.

04.05.2026

GÜNLÜK PARA ÇIKIŐI OLAN HİSSELER - İlk 5 Kurum (TL) 30.04.2026

Sıra	Hisse	Kapanıő	Alıcılar Hacim	Satıcılar Hacim	Para Çıkıőı
1	AKBNK	73,2	1.013.371.000	-1.329.961.000	-316.590.000
2	KONTR	10,41	461.424.500	-597.561.200	-136.136.700
3	GARAN	133,8	370.504.900	-477.430.100	-106.925.200
4	FROTO	98,00	162.169.800	-263.054.700	-100.884.900
5	ASELS	420,25	786.137.400	-883.325.300	-97.187.900
6	TCELL	112,1	261.526.100	-356.060.300	-94.534.200
7	PETKM	23,9	190.433.700	-277.626.500	-87.192.800
8	KUYAS	83,1	332.381.200	-411.154.500	-78.773.300
9	MPARK	444,75	295.751.800	-374.091.400	-78.339.600
10	TRALT	41,38	416.502.700	-489.220.100	-72.717.400
11	DYOBY	20,12	91.618.150	-151.335.700	-59.717.550
12	CWENE	36,64	195.833.400	-255.163.600	-59.330.200
13	KTLEV	115,00	289.780.000	-344.881.400	-55.101.400
14	ISKPL	21,00	154.166.000	-202.198.500	-48.032.500
15	UCAYM	28,48	45.974.700	-90.917.300	-44.942.600
16	GLRMK	189,5	264.200.600	-308.081.400	-43.880.800
17	MEYSU	18,88	47.004.300	-87.383.350	-40.379.050
18	HOROZ	83,3	88.700.390	-124.572.500	-35.872.110
19	ENSRI	14,6	93.319.030	-128.513.100	-35.194.070
20	TRMET	118,8	56.679.460	-90.709.220	-34.029.760
21	YEOTK	55,8	60.768.620	-93.092.410	-32.323.790
22	TSKB	11,6	52.170.240	-82.808.940	-30.638.700
23	IZENR	10,72	219.342.400	-249.969.300	-30.626.900
24	BRSAN	547,00	61.851.660	-90.919.800	-29.068.140
25	GRSEL	299,00	89.657.840	-118.428.300	-28.770.460
26	GENIL	9,26	69.320.980	-96.660.110	-27.339.130
27	ENKAI	104,6	69.776.580	-95.700.500	-25.923.920
28	TAVHL	278,5	116.199.600	-140.187.200	-23.987.600
29	ENJSA	122,8	336.608.300	-360.053.100	-23.444.800
30	GESAN	49,8	108.192.300	-131.384.100	-23.191.800
31	OTTO	303,5	25.407.950	-47.021.300	-21.613.350
32	SKBNK	12,27	73.509.980	-93.373.800	-19.863.820
33	RALYH	336,5	107.988.100	-126.073.500	-18.085.400
34	TATEN	12,76	192.895.900	-210.650.900	-17.755.000
35	TUPRS	271,00	598.886.800	-616.482.900	-17.596.100
36	KAREL	11,8	27.097.090	-44.306.020	-17.208.930
37	MEGMT	81,05	153.448.100	-169.906.300	-16.458.200
38	SAFKR	24,32	31.510.490	-47.736.740	-16.226.250
39	GIPTA	87,45	42.940.630	-58.850.150	-15.909.520
40	HDFGS	3,47	19.970.690	-35.592.250	-15.621.560

Kaynak: Matriks

UYARI: Burada yer alan yatırım bilgi, yorum ve tavsiyeleri yatırım danışmanlığı kapsamında değildir. Yatırım danışmanlığı hizmeti; aracı kurumlar, portföy yönetim şirketleri, mevduat kabul etmeyen bankalar ile müşteri arasında imzalanacak yatırım danışmanlığı sözleşmesi çerçevesinde sunulmaktadır. Burada yer alan yorum ve tavsiyeler, yorum ve tavsiyede bulun anların kişisel görüşlerine dayanmaktadır. Bu görüşler mali durumunuz ile risk ve getiri tercihlerinize uygun olmayabilir. Bu nedenle, sadece burada yer alan bilgilere dayanılarak yatırım kararı verilmesi beklentilerinize uygun sonuçlar doğurmayabilir.

PİRAMİT MENKUL KIYMETLER A.Ő.

Gümüşsuyu Mah. İnönü Cad. Işık Apt. No:53 Kat:5 Daire 9-10 Taksim/İstanbul
Tel: 0212 293 95 00 Faks: 0212 293 95 60

Balıkesir İrtibat Bürosu

Altıeylül Mah. Keçeci sok. Özcaner İş Merkezi No:17 K:1 Altıeylül/ Balıkesir
Tel: 0266 280 15 00 Faks: 0266 245 23 34

Ferdi Uğur Taçkınlar **Araştırma Müdürü**

ugur.tackinlar@piramitmenkul.com.tr

Kaan İnan
Araştırma Uzman Yardımcısı
kaan.inan@piramitmenkul.com.tr



UYARI: Burada yer alan yatırım bilgi, yorum ve tavsiyeleri yatırım danışmanlığı kapsamında değildir. Yatırım danışmanlığı hizmeti; aracı kurumlar, portföy yönetim şirketleri, mevduat kabul etmeyen bankalar ile müşteri arasında imzalanacak yatırım danışmanlığı sözleşmesi çerçevesinde sunulmaktadır. Burada yer alan yorum ve tavsiyeler, yorum ve tavsiyede bulun anların kişisel görüşlerine dayanmaktadır. Bu görüşler mali durumunuz ile risk ve getiri tercihlerinize uygun olmayabilir. Bu nedenle, sadece burada yer alan bilgilere dayanılarak yatırım kararı verilmesi beklentilerinize uygun sonuçlar doğurmayabilir.