

30.04.2026

### BIST-100

	Kapanış	Destek-1	Destek-2	Destek-3	Direnç-1	Direnç-2	Direnç-3
BIST100	14.311	14.190	-	-	14.350	14.610	-

BIST100 Endeksi çarşamba gününü %0,13 düşüş ile 14.311 puandan kapattı. Endeks gün içinde 14.246-14.476 bandında hareket etti. Endeksin hacmi ise 192,16mlr TL gerçekleşti. Yukarı yönlü hareketlerde yatay direnç olan 14.350 seviyesi takip edilebilir. Direncin kırılması durumunda yatay direnç olan 14.610 seviyesi hedeflenebilir. Aşağı yönlü hareketlerde orta vadeli yükselen kanalın üst bant desteği olan 14.190 seviyesi izlenebilir.



**UYARI:** Burada yer alan yatırım bilgi, yorum ve tavsiyeleri yatırım danışmanlığı kapsamında değildir. Yatırım danışmanlığı hizmeti; aracı kurumlar, portföy yönetim şirketleri, mevduat kabul etmeyen bankalar ile müşteri arasında imzalanacak yatırım danışmanlığı sözleşmesi çerçevesinde sunulmaktadır. Burada yer alan yorum ve tavsiyeler, yorum ve tavsiyede bulun anların kişisel görüşlerine dayanmaktadır. Bu görüşler mali durumunuz ile risk ve getiri tercihlerinize uygun olmayabilir. Bu nedenle, sadece burada yer alan bilgilere dayanılarak yatırım kararı verilmesi beklentilerinize uygun sonuçlar doğurmayabilir.

30.04.2026

Dolar Bazlı BIST100 Endeksi güne 320USD seviyesinden başladı ve gün içinde 316USD-321USD bandında hareket etti. Günü 317USD seviyesinden kapattı. Yukarı yönlü hareketlerde yatay direnç olan 325USD seviyesi izlenebilir. Direncin kırılması durumunda ise yatay direnç olan 332USD seviyesi hedeflenebilir. Aşağı yönlü hareketlerde yatay destek olan 307USD seviyesi takip edilebilir.



**UYARI:** Burada yer alan yatırım bilgi, yorum ve tavsiyeleri yatırım danışmanlığı kapsamında değildir. Yatırım danışmanlığı hizmeti; aracı kurumlar, portföy yönetim şirketleri, mevduat kabul etmeyen bankalar ile müşteri arasında imzalanacak yatırım danışmanlığı sözleşmesi çerçevesinde sunulmaktadır. Burada yer alan yorum ve tavsiyeler, yorum ve tavsiyede bulun anların kişisel görüşlerine dayanmaktadır. Bu görüşler mali durumunuz ile risk ve getiri tercihlerinize uygun olmayabilir. Bu nedenle, sadece burada yer alan bilgilere dayanılarak yatırım kararı verilmesi beklentilerinize uygun sonuçlar doğurmayabilir.

### VIOP30 Yakın Vade Kontratı

	Son Fiyat	Destek-1	Destek-2	Destek-3	Direnç-1	Direnç-2	Direnç-3
VIOP30	16.439	16.070	-	-	16.995	17.470	-

VIOP30 Yakın Vade Kontratı, çarşamba gününü %0,79 düşüş ile 16.439 puandan kapattı. Kontrat gün içinde 16.330-16.695 bandında hareket etti. Yukarı yönlü hareketlerde ilk etapta yükselen trendin direnci olan 16.995 seviyesi takip edilebilir. Direncin kırılması durumunda yükselen kanalın alt bant direnci olan 17.470 seviyesi takip edilebilir. Aşğı yönlü hareketlerde yatay destek olan 16.070 seviyesi hedeflenebilir.



**UYARI:** Burada yer alan yatırım bilgi, yorum ve tavsiyeleri yatırım danışmanlığı kapsamında değildir. Yatırım danışmanlığı hizmeti; aracı kurumlar, portföy yönetim şirketleri, mevduat kabul etmeyen bankalar ile müşteri arasında imzalanacak yatırım danışmanlığı sözleşmesi çerçevesinde sunulmaktadır. Burada yer alan yorum ve tavsiyeler, yorum ve tavsiyede bulun anların kişisel görüşlerine dayanmaktadır. Bu görüşler mali durumunuz ile risk ve getiri tercihlerinize uygun olmayabilir. Bu nedenle, sadece burada yer alan bilgilere dayanılarak yatırım kararı verilmesi beklentilerinize uygun sonuçlar doğurmayabilir.

## USDTRY

	Son Fiyat	Destek-1	Destek-2	Destek-3	Direnç-1	Direnç-2	Direnç-3
USDTRY	45,07	45,04	44,52	-	-	-	-

USDTRY kurunda çarşamba günü 45,05-45,12 bandında hareket edildi. Dolar/TL'de Aşğı yönlü hareketlerde orta vadeli yükselen kanalın üst bant desteđi olan 45,04 seviyesi takip edilebilir. Desteđin kırılması durumunda ise orta vadeli yükselen kanalın desteđi olan 44,52 seviyesi izlenebilir.

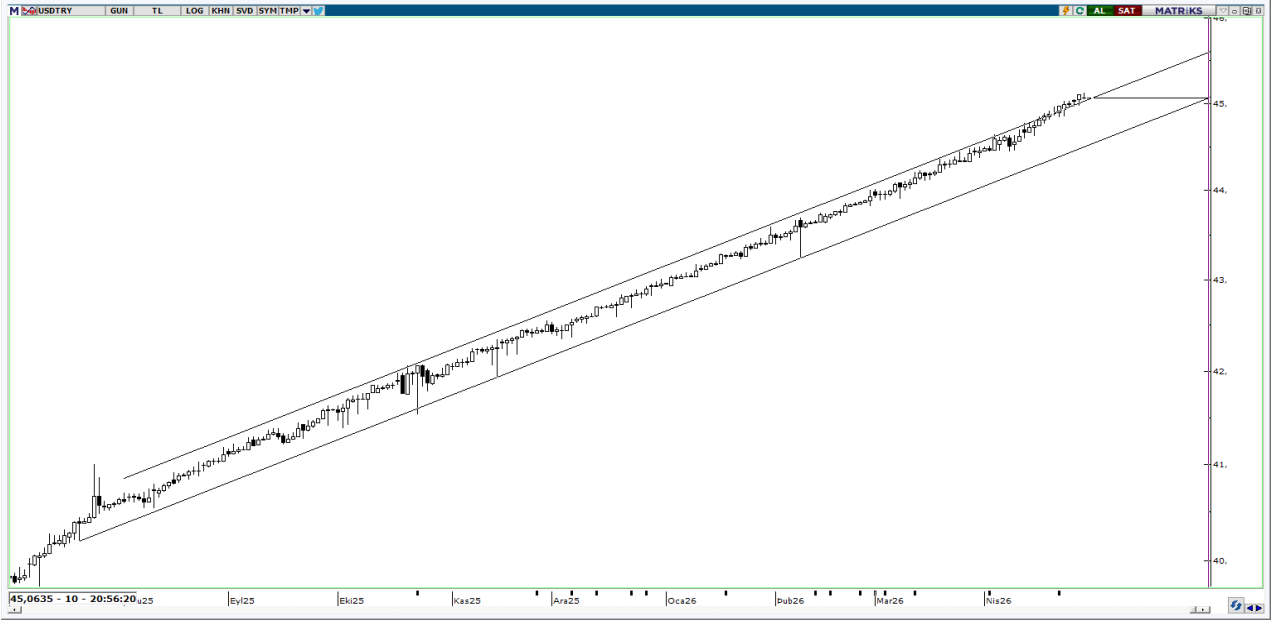

**UYARI:** Burada yer alan yatırım bilgi, yorum ve tavsiyeleri yatırım danışmanlığı kapsamında değildir. Yatırım danışmanlığı hizmeti; aracı kurumlar, portföy yönetim şirketleri, mevduat kabul etmeyen bankalar ile müşteri arasında imzalanacak yatırım danışmanlığı sözleşmesi çerçevesinde sunulmaktadır. Burada yer alan yorum ve tavsiyeler, yorum ve tavsiyede bulun anların kişisel görüşlerine dayanmaktadır. Bu görüşler mali durumunuz ile risk ve getiri tercihlerinize uygun olmayabilir. Bu nedenle, sadece burada yer alan bilgilere dayanılarak yatırım kararı verilmesi beklentilerinize uygun sonuçlar doğurmayabilir.

30.04.2026

GÜNLÜK PARA GİRİŐİ OLAN HİSSELER - İlk 5 Kurum ( TL) 29.04.2026

Sıra	Hisse	Kapanıő	Alıcılar Hacim	Satıcılar Hacim	Para Giriő
1	EREGL	33,72	1.244.053.000	-800.128.400	443.924.600
2	ASELS	425,5	1.074.258.000	-694.244.600	380.013.400
3	PEKGY	16,27	857.822.000	-593.363.300	264.458.700
4	ASTOR	264,00	645.375.100	-512.004.500	133.370.600
5	TUPRS	275,5	386.252.400	-259.545.300	126.707.100
6	ULKER	122,8	234.891.400	-115.072.000	119.819.400
7	KTLEV	110,5	315.848.600	-202.000.900	113.847.700
8	TERA	239,00	289.693.800	-177.608.700	112.085.100
9	EFOR	11,03	217.981.800	-106.472.600	111.509.200
10	TEHOL	25,36	697.148.500	-591.267.100	105.881.400
11	SAHOL	96,15	260.133.600	-164.915.000	95.218.600
12	BORLS	6,93	212.346.500	-127.410.700	84.935.800
13	CWENE	36,44	238.369.800	-156.440.200	81.929.600
14	DSTKF	2572,5	610.988.500	-531.513.300	79.475.200
15	THYAO	314,5	1.337.700.000	-1.260.392.000	77.308.000
16	BIGEN	16,97	124.692.500	-54.511.010	70.181.490
17	DYOBY	21,8	160.835.900	-92.928.760	67.907.140
18	KONTR	10,43	135.869.300	-78.797.740	57.071.560
19	SISE	45,88	206.563.000	-153.868.000	52.695.000
20	ISKPL	21,00	112.658.600	-61.260.690	51.397.910
21	ENKAI	104,9	173.898.500	-125.741.000	48.157.500
22	SOKM	50,85	109.768.800	-61.919.060	47.849.740
23	KBORU	26,72	168.016.000	-120.410.400	47.605.600
24	TRMET	121,2	293.780.600	-252.067.600	41.713.000
25	MANAS	27,42	308.634.400	-270.417.600	38.216.800
26	TRILC	3,7	111.577.000	-75.060.220	36.516.780
27	TOASO	296,75	185.381.700	-150.007.000	35.374.700
28	MGROS	626,00	190.795.900	-158.752.500	32.043.400
29	KRDMD	37,7	437.121.600	-406.809.800	30.311.800
30	PETKM	24,82	183.378.700	-156.712.000	26.666.700
31	LMKDC	34,92	75.837.580	-50.334.250	25.503.330
32	ESCOM	5,83	80.099.690	-55.690.880	24.408.810
33	DOFRB	131,1	123.493.100	-102.247.500	21.245.600
34	ALARK	97,15	128.497.200	-108.111.200	20.386.000
35	CVKMD	34,36	76.691.220	-57.005.410	19.685.810
36	ODINE	1.130,00	93.721.430	-74.698.220	19.023.210
37	IZENR	10,72	186.034.500	-168.516.000	17.518.500
38	TTKOM	62,75	83.649.340	-66.713.020	16.936.320
39	BURCE	55,95	42.402.610	-26.892.130	15.510.480
40	HOROZ	88,05	63.529.100	-48.156.210	15.372.890

Kaynak: Matriks

**UYARI:** Burada yer alan yatırım bilgi, yorum ve tavsiyeleri yatırım danışmanlığı kapsamında değildir. Yatırım danışmanlığı hizmeti; aracı kurumlar, portföy yönetim şirketleri, mevduat kabul etmeyen bankalar ile müşteri arasında imzalanacak yatırım danışmanlığı sözleşmesi çerçevesinde sunulmaktadır. Burada yer alan yorum ve tavsiyeler, yorum ve tavsiyede bulun anların kişisel görüşlerine dayanmaktadır. Bu görüşler mali durumunuz ile risk ve getiri tercihlerinize uygun olmayabilir. Bu nedenle, sadece burada yer alan bilgilere dayanılarak yatırım kararı verilmesi beklentilerinize uygun sonuçlar doğurmayabilir.

30.04.2026

GÜNLÜK PARA ÇIKIŐI OLAN HİSSELER - İlk 5 Kurum ( TL) 29.04.2026

Sıra	Hisse	Kapanıő	Alıcılar Hacim	Satıcılar Hacim	Para Çıkıőı
1	AKBNK	73,7	1.686.361.000	-2.180.522.000	-494.161.000
2	PASEU	121,3	9.487.573.000	-9.795.227.000	-307.654.000
3	BIMAS	727,00	216.776.400	-378.565.000	-161.788.600
4	TRALT	41,4	372.967.200	-495.665.800	-122.698.600
5	SASA	3,2	353.039.100	-471.901.500	-118.862.400
6	ALKLC	330,75	251.785.900	-368.491.700	-116.705.800
7	TCELL	112,1	224.473.300	-324.804.700	-100.331.400
8	PSGYO	3,01	133.881.400	-232.375.300	-98.493.900
9	LXGYO	0,00	101.451.200	-193.448.800	-91.997.600
10	ISCTR	14,02	929.989.500	-1.017.111.000	-87.121.500
11	TAVHL	278,75	195.931.600	-279.523.000	-83.591.400
12	FENER	2,91	107.652.800	-187.414.400	-79.761.600
13	GARAN	132,7	244.446.300	-322.443.200	-77.996.900
14	EUPWR	48,9	124.043.900	-194.600.700	-70.556.800
15	VAKBN	31,34	82.440.080	-152.187.400	-69.747.320
16	TKFEN	135,5	94.955.130	-157.366.200	-62.411.070
17	EKGYO	20,18	191.121.600	-252.353.900	-61.232.300
18	FROTO	98,05	164.151.600	-223.266.800	-59.115.200
19	TUKAS	2,51	104.892.700	-161.180.800	-56.288.100
20	EUREN	5,5	172.801.400	-221.240.700	-48.439.300
21	ATATR	0,00	43.503.760	-91.662.460	-48.158.700
22	MEYSU	19,24	63.821.120	-106.225.200	-42.404.080
23	YKBNK	36,56	649.178.200	-684.544.300	-35.366.100
24	TSKB	11,75	56.881.500	-87.746.570	-30.865.070
25	KUYAS	84,6	193.622.800	-223.582.200	-29.959.400
26	TURGG	43,7	70.442.630	-99.614.400	-29.171.770
27	PGSUS	179,1	109.435.000	-138.087.200	-28.652.200
28	BRSAN	556,00	72.211.940	-100.493.000	-28.281.060
29	ENSRI	16,22	51.499.340	-78.629.500	-27.130.160
30	CIMSA	57,2	115.294.400	-132.833.700	-17.539.300
31	GESAN	48,2	41.868.070	-59.286.560	-17.418.490
32	CCOLA	74,65	48.086.720	-65.232.430	-17.145.710
33	KGYO	10,84	19.227.610	-34.025.640	-14.798.030
34	NETCD	133,3	56.644.100	-71.422.220	-14.778.120
35	SEGMN	56,9	19.998.710	-34.388.140	-14.389.430
36	KTSKR	119,2	26.614.850	-40.116.190	-13.501.340
37	ULUFA	4,15	23.378.570	-36.422.540	-13.043.970
38	BULGS	44,02	29.644.220	-42.512.380	-12.868.160
39	KZBGY	3,35	24.555.250	-37.309.960	-12.754.710
40	OZKGY	12,14	40.464.660	-53.192.600	-12.727.940

Kaynak: Matriks

**UYARI:** Burada yer alan yatırım bilgi, yorum ve tavsiyeleri yatırım danışmanlığı kapsamında değildir. Yatırım danışmanlığı hizmeti; aracı kurumlar, portföy yönetim şirketleri, mevduat kabul etmeyen bankalar ile müşteri arasında imzalanacak yatırım danışmanlığı sözleşmesi çerçevesinde sunulmaktadır. Burada yer alan yorum ve tavsiyeler, yorum ve tavsiyede bulun anların kişisel görüşlerine dayanmaktadır. Bu görüşler mali durumunuz ile risk ve getiri tercihlerinize uygun olmayabilir. Bu nedenle, sadece burada yer alan bilgilere dayanılarak yatırım kararı verilmesi beklentilerinize uygun sonuçlar doğurmayabilir.

## **PİRAMİT MENKUL KIYMETLER A.Ő.**

Gümüşsuyu Mah. İnönü Cad. Işık Apt. No:53 Kat:5 Daire 9-10 Taksim/İstanbul  
Tel: 0212 293 95 00 Faks: 0212 293 95 60

### **Balıkesir İrtibat Bürosu**

Altıeylül Mah. Keçeci sok. Özcaner İş Merkezi No:17 K:1 Altıeylül/ Balıkesir  
Tel: 0266 280 15 00 Faks: 0266 245 23 34

### **Ferdi Uğur Taçkınlar** **Araştırma Müdürü**

[ugur.tackinlar@piramitmenkul.com.tr](mailto:ugur.tackinlar@piramitmenkul.com.tr)

**Kaan İnan**  
**Araştırma Uzman Yardımcısı**  
[kaan.inan@piramitmenkul.com.tr](mailto:kaan.inan@piramitmenkul.com.tr)



**UYARI:** Burada yer alan yatırım bilgi, yorum ve tavsiyeleri yatırım danışmanlığı kapsamında değildir. Yatırım danışmanlığı hizmeti; aracı kurumlar, portföy yönetim şirketleri, mevduat kabul etmeyen bankalar ile müşteri arasında imzalanacak yatırım danışmanlığı sözleşmesi çerçevesinde sunulmaktadır. Burada yer alan yorum ve tavsiyeler, yorum ve tavsiyede bulun anların kişisel görüşlerine dayanmaktadır. Bu görüşler mali durumunuz ile risk ve getiri tercihlerinize uygun olmayabilir. Bu nedenle, sadece burada yer alan bilgilere dayanılarak yatırım kararı verilmesi beklentilerinize uygun sonuçlar doğurmayabilir.