

29.04.2026

BIST-100

	Kapanıő	Destek-1	Destek-2	Destek-3	Direnç-1	Direnç-2	Direnç-3
BIST100	14.329	14.170	-	-	14.350	14.610	-

BIST100 Endeksi salı gününü %1,81 düşüő ile 14.329 puandan kapattı. Endeks gün içinde 14.329-14.608 bandında hareket etti. Endeksin hacmi ise 174,57mlr TL gerçekleşti. Yukarı yönlü hareketlerde yatay direnç olan 14.350 seviyesi takip edilebilir. Direncin kırılması durumunda yatay direnç olan 14.610 seviyesi hedeflenebilir. Aőađı yönlü hareketlerde orta vadeli yükselen kanalın üst bant desteđi olan 14.170 seviyesi izlenebilir.



UYARI: Burada yer alan yatırım bilgi, yorum ve tavsiyeleri yatırım danışmanlıđı kapsamında deđildir. Yatırım danışmanlıđı hizmeti; aracı kurumlar, portföy yönetim şirketleri, mevduat kabul etmeyen bankalar ile müşteri arasında imzalanacak yatırım danışmanlıđı sözleşmesi çerçevesinde sunulmaktadır. Burada yer alan yorum ve tavsiyeler, yorum ve tavsiyede bulun anların kişisel görüşlerine dayanmaktadır. Bu görüşler mali durumunuz ile risk ve getiri tercihlerinize uygun olmayabilir. Bu nedenle, sadece burada yer alan bilgilere dayanılarak yatırım kararı verilmesi beklentilerinize uygun sonuçlar doğurmayabilir.

29.04.2026

Dolar Bazlı BIST100 Endeksi güne 324USD seviyesinden başladı ve gün içinde 318USD-324USD bandında hareket etti. Günü 318USD seviyesinden kapattı. Yukarı yönlü hareketlerde yatay direnç olan 325USD seviyesi izlenebilir. Direncin kırılması durumunda ise yatay direnç olan 332USD seviyesi hedeflenebilir. Aşağı yönlü hareketlerde yatay destek olan 307USD seviyesi takip edilebilir.



UYARI: Burada yer alan yatırım bilgi, yorum ve tavsiyeleri yatırım danışmanlığı kapsamında değildir. Yatırım danışmanlığı hizmeti; aracı kurumlar, portföy yönetim şirketleri, mevduat kabul etmeyen bankalar ile müşteri arasında imzalanacak yatırım danışmanlığı sözleşmesi çerçevesinde sunulmaktadır. Burada yer alan yorum ve tavsiyeler, yorum ve tavsiyede bulun anların kişisel görüşlerine dayanmaktadır. Bu görüşler mali durumunuz ile risk ve getiri tercihlerinize uygun olmayabilir. Bu nedenle, sadece burada yer alan bilgilere dayanılarak yatırım kararı verilmesi beklentilerinize uygun sonuçlar doğurmayabilir.

VIOP30 Yakın Vade Kontratı

	Son Fiyat	Destek-1	Destek-2	Destek-3	Direnç-1	Direnç-2	Direnç-3
VIOP30	16.583	16.070	-	-	16.990	17.410	-

VIOP30 Yakın Vade Kontratı, salı gününü %1,54 düşüş ile 16.583 puandan kapattı. Kontrat gün içinde 16.550-16.844 bandında hareket etti. Yukarı yönlü hareketlerde ilk etapta yükselen trendin direnci olan 16.990 seviyesi takip edilebilir. Direncin kırılması durumunda yükselen kanalın alt bant direnci olan 17.410 seviyesi takip edilebilir. Aşğı yönlü hareketlerde yatay destek olan 16.070 seviyesi hedeflenebilir.



UYARI: Burada yer alan yatırım bilgi, yorum ve tavsiyeleri yatırım danışmanlığı kapsamında değildir. Yatırım danışmanlığı hizmeti; aracı kurumlar, portföy yönetim şirketleri, mevduat kabul etmeyen bankalar ile müşteri arasında imzalanacak yatırım danışmanlığı sözleşmesi çerçevesinde sunulmaktadır. Burada yer alan yorum ve tavsiyeler, yorum ve tavsiyede bulun anların kişisel görüşlerine dayanmaktadır. Bu görüşler mali durumunuz ile risk ve getiri tercihlerinize uygun olmayabilir. Bu nedenle, sadece burada yer alan bilgilere dayanılarak yatırım kararı verilmesi beklentilerinize uygun sonuçlar doğurmayabilir.

USDTRY

	Son Fiyat	Destek-1	Destek-2	Destek-3	Direnç-1	Direnç-2	Direnç-3
USDTRY	45,04	45,02	44,50	-	-	-	-

USDTRY kurunda salı günü 44,96-45,05 bandında hareket edildi. Dolar/TL'de AŐađı yönlü hareketlerde orta vadeli yükselen kanalın üst bant desteđi olan 45,02 seviyesi takip edilebilir. Desteđin kırılması durumunda ise orta vadeli yükselen kanalın desteđi olan 44,50 seviyesi izlenebilir.

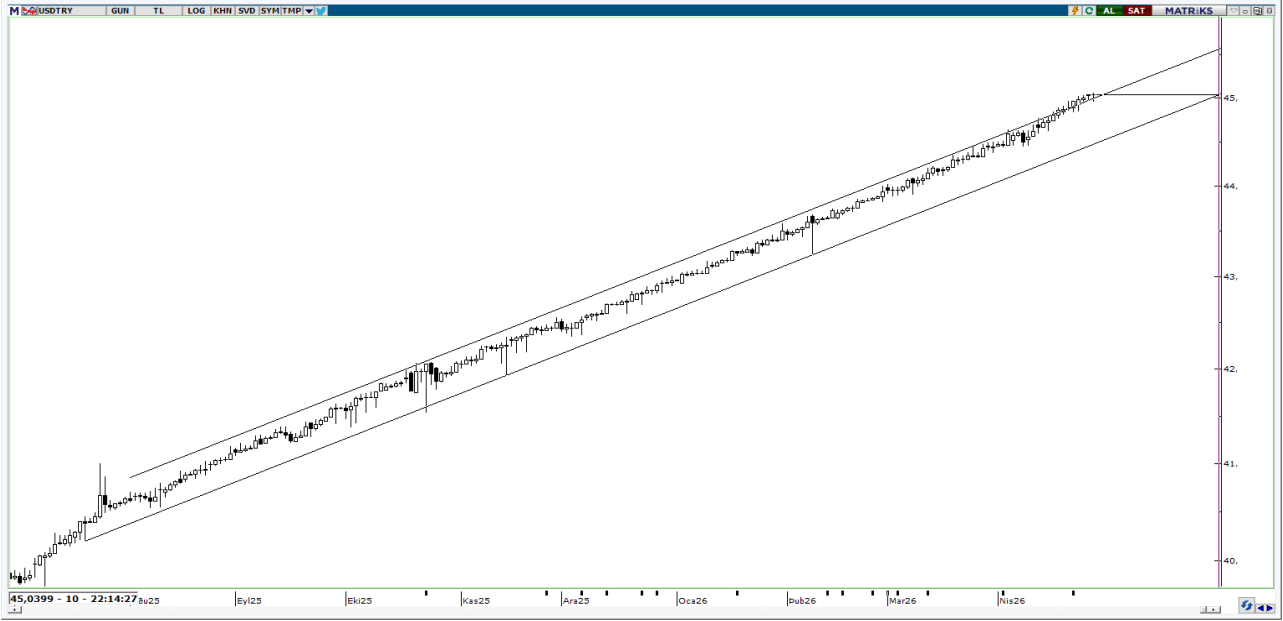

UYARI: Burada yer alan yatırım bilgi, yorum ve tavsiyeleri yatırım danışmanlığı kapsamında değildir. Yatırım danışmanlığı hizmeti; aracı kurumlar, portföy yönetim şirketleri, mevduat kabul etmeyen bankalar ile müşteri arasında imzalanacak yatırım danışmanlığı sözleşmesi çerçevesinde sunulmaktadır. Burada yer alan yorum ve tavsiyeler, yorum ve tavsiyede bulun anların kişisel görüşlerine dayanmaktadır. Bu görüşler mali durumunuz ile risk ve getiri tercihlerinize uygun olmayabilir. Bu nedenle, sadece burada yer alan bilgilere dayanılarak yatırım kararı verilmesi beklentilerinize uygun sonuçlar doğurmayabilir.

29.04.2026

GÜNLÜK PARA GİRİŐİ OLAN HİSSELER - İlk 5 Kurum (TL) 28.04.2026

Sıra	Hisse	Kapanıő	Alıcılar Hacim	Satıcılar Hacim	Para Giriő
1	ASTOR	254,75	961.822.100	-651.616.500	310.205.600
2	ASELS	414,5	1.227.389.000	-992.774.700	234.614.300
3	EUPWR	49,08	324.041.400	-201.778.500	122.262.900
4	EREGL	32,98	618.110.500	-501.472.800	116.637.700
5	TERA	238,5	563.385.300	-451.155.600	112.229.700
6	MANAS	24,94	305.921.800	-224.605.400	81.316.400
7	PEKGY	16,24	916.884.100	-845.368.300	71.515.800
8	KRDMB	84,7	674.603.100	-611.697.900	62.905.200
9	PETKM	24,24	219.433.000	-157.489.300	61.943.700
10	LXGYO	19,00	191.509.100	-130.077.200	61.431.900
11	TEHOL	25,2	591.979.600	-539.549.700	52.429.900
12	DSTKF	2.670,00	877.429.100	-826.690.900	50.738.200
13	PSGYO	3,25	218.273.500	-172.496.800	45.776.700
14	CANTE	1,78	112.966.900	-74.651.310	38.315.590
15	SMRVA	90,2	112.055.000	-74.458.510	37.596.490
16	IZENR	10,5	202.943.500	-166.174.500	36.769.000
17	SURGY	69,8	103.557.400	-68.387.160	35.170.240
18	KRDMD	36,84	196.824.600	-163.534.500	33.290.100
19	MPARK	433,00	276.977.300	-245.625.000	31.352.300
20	IEYHO	99,1	128.801.300	-98.440.630	30.360.670
21	TURGG	43,04	109.960.200	-80.674.070	29.286.130
22	MAGEN	63,15	143.229.600	-114.167.000	29.062.600
23	RALYH	360,25	94.616.010	-67.544.290	27.071.720
24	BULGS	44,82	48.011.110	-21.064.960	26.946.150
25	KUYAS	84,2	338.820.300	-312.880.300	25.940.000
26	TURSG	13,78	59.754.550	-35.777.290	23.977.260
27	KARSN	12,12	79.015.070	-55.628.340	23.386.730
28	KLRHO	106,4	71.514.430	-48.427.100	23.087.330
29	DMRGD	5,44	74.720.790	-53.016.830	21.703.960
30	PAHOL	1,59	80.405.570	-60.269.120	20.136.450
31	CVKMD	33,34	83.630.800	-63.936.720	19.694.080
32	ICUGS	5,66	56.697.330	-37.016.540	19.680.790
33	LYDHO	192,5	41.398.200	-22.761.070	18.637.130
34	KLSYN	12,88	52.483.250	-36.247.680	16.235.570
35	BIGEN	15,43	90.655.220	-75.084.690	15.570.530
36	CEMZY	14,55	103.865.500	-88.465.740	15.399.760
37	AYCES	1.300,00	37.878.820	-23.007.520	14.871.300
38	SELVA	2,53	40.577.970	-25.792.670	14.785.300
39	SKBNK	12,7	131.167.600	-116.500.000	14.667.600
40	THYAO	315,75	1.207.949.000	-1.193.308.000	14.641.000

Kaynak: Matriks

UYARI: Burada yer alan yatırım bilgi, yorum ve tavsiyeleri yatırım danışmanlığı kapsamında değildir. Yatırım danışmanlığı hizmeti; aracı kurumlar, portföy yönetim şirketleri, mevduat kabul etmeyen bankalar ile müşteri arasında imzalanacak yatırım danışmanlığı sözleşmesi çerçevesinde sunulmaktadır. Burada yer alan yorum ve tavsiyeler, yorum ve tavsiyede bulun anların kişisel görüşlerine dayanmaktadır. Bu görüşler mali durumunuz ile risk ve getiri tercihlerinize uygun olmayabilir. Bu nedenle, sadece burada yer alan bilgilere dayanılarak yatırım kararı verilmesi beklentilerinize uygun sonuçlar doğurmayabilir.

29.04.2026

GÜNLÜK PARA ÇIKIŐI OLAN HİŐSELER - İlk 5 Kurum (TL) 28.04.2026

Sıra	Hisse	Kapanıő	Alıcılar Hacim	Satıcılar Hacim	Para Çıkıőı
1	SASA	3,16	612.881.900	-856.293.100	-243.411.200
2	FROTO	99,15	259.397.200	-437.169.800	-177.772.600
3	TAVHL	284,75	302.174.300	-449.494.100	-147.319.800
4	PGSUS	180,5	150.157.100	-271.011.500	-120.854.400
5	EUREN	5,65	223.747.800	-343.653.100	-119.905.300
6	BIMAS	730,00	450.116.500	-564.499.100	-114.382.600
7	GWIND	28,86	192.771.100	-302.896.300	-110.125.200
8	GARAN	134,6	210.729.100	-315.531.600	-104.802.500
9	PASEU	128,4	121.311.300	-224.256.200	-102.944.900
10	BRSAN	560,00	187.498.100	-272.914.700	-85.416.600
11	TTKOM	62,45	118.671.900	-200.085.900	-81.414.000
12	HALKB	38,3	141.777.500	-221.256.800	-79.479.300
13	GLRMK	181,9	211.048.700	-286.863.100	-75.814.400
14	ISCTR	13,98	325.203.600	-397.439.300	-72.235.700
15	TRALT	43,4	300.913.700	-363.972.000	-63.058.300
16	GUBRF	531,00	119.107.900	-180.290.800	-61.182.900
17	YKBNK	37,06	762.372.700	-820.824.400	-58.451.700
18	ULKER	121,00	146.295.600	-203.511.300	-57.215.700
19	SISE	46,44	148.082.000	-203.255.900	-55.173.900
20	ENKAI	103,7	130.665.500	-185.815.700	-55.150.200
21	GESAN	49,2	109.252.000	-156.559.000	-47.307.000
22	DAPGM	10,5	200.408.700	-246.179.300	-45.770.600
23	KONTR	10,3	108.232.100	-152.360.400	-44.128.300
24	TCELL	113,8	194.200.300	-236.169.200	-41.968.900
25	EKGYO	20,7	137.171.500	-178.780.000	-41.608.500
26	GZNMI	71,75	52.433.380	-92.678.870	-40.245.490
27	EFOR	10,78	131.986.600	-171.858.800	-39.872.200
28	ODINE	1.120,00	100.994.500	-137.614.200	-36.619.700
29	DYOBY	19,83	61.516.590	-96.803.870	-35.287.280
30	YEOTK	54,35	43.354.970	-76.253.770	-32.898.800
31	VAKBN	32,24	172.003.500	-203.044.700	-31.041.200
32	TSKB	11,98	37.809.060	-68.568.620	-30.759.560
33	MGROS	618,00	160.818.800	-190.744.200	-29.925.400
34	DOHOL	22,8	109.327.300	-136.463.200	-27.135.900
35	CWENE	34,4	72.176.980	-97.769.060	-25.592.080
36	ECILC	85,65	45.358.860	-70.288.040	-24.929.180
37	QUAGR	3,76	77.160.080	-101.898.600	-24.738.520
38	KCAER	11,24	31.383.890	-53.292.500	-21.908.610
39	TRMET	127,1	63.175.510	-84.252.180	-21.076.670
40	ALBRK	8,41	31.954.710	-52.091.860	-20.137.150

Kaynak: Matriks

UYARI: Burada yer alan yatırım bilgi, yorum ve tavsiyeleri yatırım danışmanlığı kapsamında değildir. Yatırım danışmanlığı hizmeti; aracı kurumlar, portföy yönetim şirketleri, mevduat kabul etmeyen bankalar ile müşteri arasında imzalanacak yatırım danışmanlığı sözleşmesi çerçevesinde sunulmaktadır. Burada yer alan yorum ve tavsiyeler, yorum ve tavsiyede bulun anların kişisel görüşlerine dayanmaktadır. Bu görüşler mali durumunuz ile risk ve getiri tercihlerinize uygun olmayabilir. Bu nedenle, sadece burada yer alan bilgilere dayanılarak yatırım kararı verilmesi beklentilerinize uygun sonuçlar doğurmayabilir.

PİRAMİT MENKUL KIYMETLER A.Ő.

Gümüşsuyu Mah. İnönü Cad. Işık Apt. No:53 Kat:5 Daire 9-10 Taksim/İstanbul
Tel: 0212 293 95 00 Faks: 0212 293 95 60

Balıkesir İrtibat Bürosu

Altıeylül Mah. Keçeci sok. Özcaner İş Merkezi No:17 K:1 Altıeylül/ Balıkesir
Tel: 0266 280 15 00 Faks: 0266 245 23 34

Ferdi Uğur Taçkınlar **Araştırma Müdürü**

ugur.tackinlar@piramitmenkul.com.tr

Kaan İnan
Araştırma Uzman Yardımcısı
kaan.inan@piramitmenkul.com.tr



UYARI: Burada yer alan yatırım bilgi, yorum ve tavsiyeleri yatırım danışmanlığı kapsamında değildir. Yatırım danışmanlığı hizmeti; aracı kurumlar, portföy yönetim şirketleri, mevduat kabul etmeyen bankalar ile müşteri arasında imzalanacak yatırım danışmanlığı sözleşmesi çerçevesinde sunulmaktadır. Burada yer alan yorum ve tavsiyeler, yorum ve tavsiyede bulun anların kişisel görüşlerine dayanmaktadır. Bu görüşler mali durumunuz ile risk ve getiri tercihlerinize uygun olmayabilir. Bu nedenle, sadece burada yer alan bilgilere dayanılarak yatırım kararı verilmesi beklentilerinize uygun sonuçlar doğurmayabilir.