

28.04.2026

BIST-100

	Kapanış	Destek-1	Destek-2	Destek-3	Direnç-1	Direnç-2	Direnç-3
BIST100	14.594	14.150	14.350	-	14.610	-	-

BIST100 Endeksi pazartesi gününü %1,28 yükseliş ile 14.594 puandan kapattı. Endeks gün içinde 14.423-14.621 bandında hareket etti. Endeksin hacmi ise 188,13mlr TL gerçekleşti. Yukarı yönlü hareketlerde yatay direnç olan 14.610 seviyesi hedeflenebilir. Aşağı yönlü hareketlerde ilk etapta yatay destek olan 14.350 seviyesi izlenebilir. Desteğin kırılması durumunda orta vadeli yükselen kanalın üst bant desteği olan 14.150 seviyesi izlenebilir.



UYARI: Burada yer alan yatırım bilgi, yorum ve tavsiyeleri yatırım danışmanlığı kapsamında değildir. Yatırım danışmanlığı hizmeti; aracı kurumlar, portföy yönetim şirketleri, mevduat kabul etmeyen bankalar ile müşteri arasında imzalanacak yatırım danışmanlığı sözleşmesi çerçevesinde sunulmaktadır. Burada yer alan yorum ve tavsiyeler, yorum ve tavsiyede bulun anların kişisel görüşlerine dayanmaktadır. Bu görüşler mali durumunuz ile risk ve getiri tercihlerinize uygun olmayabilir. Bu nedenle, sadece burada yer alan bilgilere dayanılarak yatırım kararı verilmesi beklentilerinize uygun sonuçlar doğurmayabilir.

28.04.2026

Dolar Bazlı BIST100 Endeksi güne 321USD seviyesinden başladı ve gün içinde 320USD-325USD bandında hareket etti. Günü 324USD seviyesinden kapattı. Yukarı yönlü hareketlerde yatay direnç olan 332USD seviyesi izlenebilir. AŐađı yönlü hareketlerde yatay destek olan 321USD seviyesi izlenebilir. Desteđin kırılması durumunda ise 307USD seviyesi takip edilebilir.



UYARI: Burada yer alan yatırım bilgi, yorum ve tavsiyeleri yatırım danışmanlığı kapsamında değildir. Yatırım danışmanlığı hizmeti; aracı kurumlar, portföy yönetim şirketleri, mevduat kabul etmeyen bankalar ile müşteri arasında imzalanacak yatırım danışmanlığı sözleşmesi çerçevesinde sunulmaktadır. Burada yer alan yorum ve tavsiyeler, yorum ve tavsiyede bulun anların kişisel görüşlerine dayanmaktadır. Bu görüşler mali durumunuz ile risk ve getiri tercihlerinize uygun olmayabilir. Bu nedenle, sadece burada yer alan bilgilere dayanılarak yatırım kararı verilmesi beklentilerinize uygun sonuçlar doğurmayabilir.

VIOP30 Yakın Vade Kontratı

	Son Fiyat	Destek-1	Destek-2	Destek-3	Direnç-1	Direnç-2	Direnç-3
VIOP30	16.814	16.070	-	-	16.985	17.350	-

VIOP30 Yakın Vade Kontratı, pazartesi gününü %1,30 yükseliő ile 16.814 puandan kapattı. Kontrat gün içinde 16.562-16.934 bandında hareket etti. Yukarı yönlü hareketlerde ilk etapta yükselen trendin direnci olan 16.985 seviyesi takip edilebilir. Direncin kırılması durumunda yükselen kanalın alt bant direnci olan 17.350 seviyesi takip edilebilir. Aőađı yönlü hareketlerde yatay destek olan 16.070 seviyesi hedeflenebilir.



UYARI: Burada yer alan yatırım bilgi, yorum ve tavsiyeleri yatırım danışmanlığı kapsamında değildir. Yatırım danışmanlığı hizmeti; aracı kurumlar, portföy yönetim şirketleri, mevduat kabul etmeyen bankalar ile müşteri arasında imzalanacak yatırım danışmanlığı sözleşmesi çerçevesinde sunulmaktadır. Burada yer alan yorum ve tavsiyeler, yorum ve tavsiyede bulun anların kişisel görüşlerine dayanmaktadır. Bu görüşler mali durumunuz ile risk ve getiri tercihlerinize uygun olmayabilir. Bu nedenle, sadece burada yer alan bilgilere dayanılarak yatırım kararı verilmesi beklentilerinize uygun sonuçlar doğurmayabilir.

USDTRY

	Son Fiyat	Destek-1	Destek-2	Destek-3	Direnç-1	Direnç-2	Direnç-3
USDTRY	45,02	45,00	44,48	-	-	-	-

USDTRY kurunda pazartesi günü 44,97-45,04 bandında hareket edildi. Dolar/TL'de AŐađı yönlü hareketlerde orta vadeli yükselen kanalın üst bant desteđi olan 45,00 seviyesi takip edilebilir. Desteđin kırılması durumunda ise orta vadeli yükselen kanalın desteđi olan 44,48 seviyesi izlenebilir.

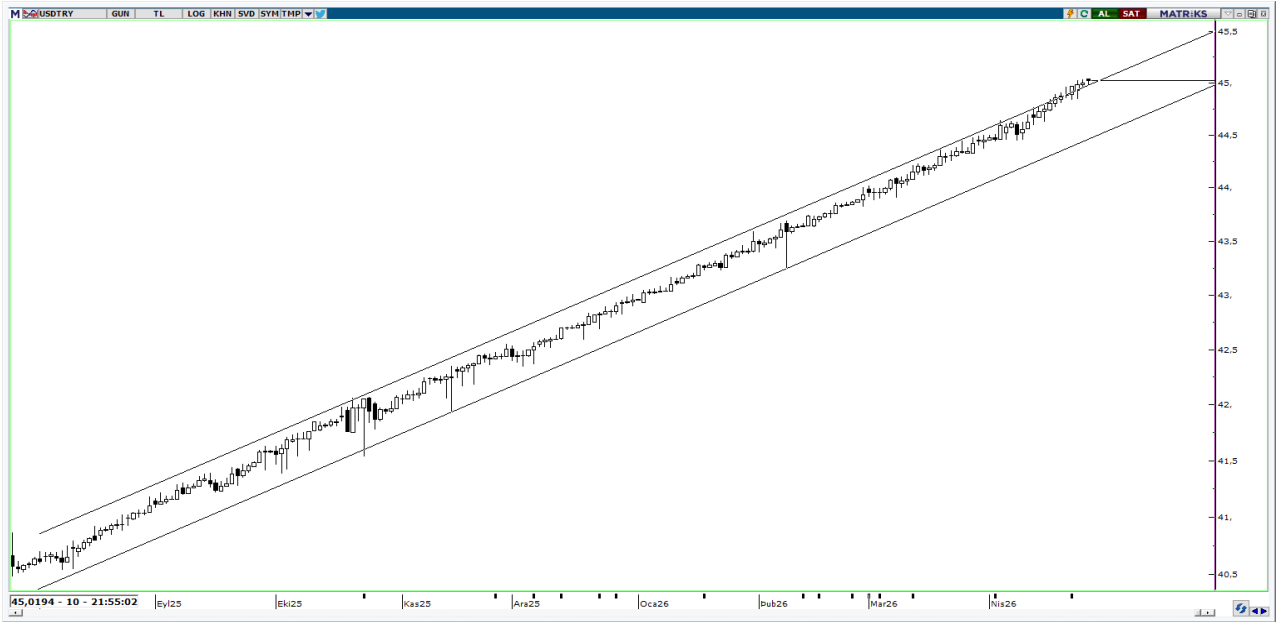

UYARI: Burada yer alan yatırım bilgi, yorum ve tavsiyeleri yatırım danışmanlığı kapsamında değildir. Yatırım danışmanlığı hizmeti; aracı kurumlar, portföy yönetim şirketleri, mevduat kabul etmeyen bankalar ile müşteri arasında imzalanacak yatırım danışmanlığı sözleşmesi çerçevesinde sunulmaktadır. Burada yer alan yorum ve tavsiyeler, yorum ve tavsiyede bulun anların kişisel görüşlerine dayanmaktadır. Bu görüşler mali durumunuz ile risk ve getiri tercihlerinize uygun olmayabilir. Bu nedenle, sadece burada yer alan bilgilere dayanılarak yatırım kararı verilmesi beklentilerinize uygun sonuçlar doğurmayabilir.

28.04.2026

GÜNLÜK PARA GİRİŐİ OLAN HİSSELER - İlk 5 Kurum (TL) 27.04.2026

Sıra	Hisse	Kapanıő	Alıcılar Hacim	Satıcılar Hacim	Para Giriő
1	ASTOR	243,6	1.889.094.000	-1.149.627.000	739.467.000
2	ASELS	415,00	1.539.527.000	-947.054.500	592.472.500
3	OZATD	280,75	1.887.501.000	-1.436.573.000	450.928.000
4	PEKGY	15,98	941.904.400	-662.477.100	279.427.300
5	BRSAN	601,5	321.591.900	-205.879.300	115.712.600
6	PETKM	23,74	227.471.500	-132.263.900	95.207.600
7	TEHOL	25,4	233.390.400	-162.860.300	70.530.100
8	DAPGM	11,44	208.447.900	-142.234.300	66.213.600
9	TUPRS	274,00	773.509.100	-708.238.100	65.271.000
10	MEYSU	19,69	174.809.100	-110.381.600	64.427.500
11	TOASO	297,00	209.228.100	-149.263.300	59.964.800
12	TKFEN	141,3	179.262.000	-129.386.300	49.875.700
13	HEKTS	3,42	124.899.900	-76.852.010	48.047.890
14	QUAGR	4,17	173.052.000	-131.609.500	41.442.500
15	RALYH	338,5	91.696.830	-53.070.200	38.626.630
16	MCARD	170,2	91.393.740	-55.817.750	35.575.990
17	DYOBY	18,99	100.981.200	-65.592.410	35.388.790
18	ENJSA	124,00	78.685.980	-48.254.480	30.431.500
19	MEGMT	83,55	83.515.340	-53.491.820	30.023.520
20	HEDEF	146,6	94.291.930	-65.083.340	29.208.590
21	ULKER	124,00	173.597.100	-144.931.600	28.665.500
22	AKSA	10,91	87.822.130	-60.369.040	27.453.090
23	EUREN	5,97	243.861.000	-219.802.600	24.058.400
24	AKSEN	84,05	120.237.600	-97.216.180	23.021.420
25	EREGL	33,6	489.587.600	-466.655.600	22.932.000
26	IEYHO	98,8	54.611.410	-31.863.120	22.748.290
27	CANTE	1,77	124.544.700	-102.266.400	22.278.300
28	ALARK	95,1	107.884.200	-86.935.000	20.949.200
29	HOROZ	78,4	67.520.260	-46.743.920	20.776.340
30	KTLEV	105,6	211.485.600	-191.254.800	20.230.800
31	GESAN	49,34	89.189.390	-69.054.180	20.135.210
32	SELEC	99,5	96.868.240	-77.105.230	19.763.010
33	KCAER	11,71	39.128.400	-20.007.300	19.121.100
34	CEMZY	80,4	74.519.460	-55.684.420	18.835.040
35	EDATA	19,5	66.668.690	-48.330.820	18.337.870
36	FENER	2,79	59.960.680	-41.714.890	18.245.790
37	ICUGS	5,18	61.684.880	-44.497.380	17.187.500
38	NATEN	7,33	32.500.640	-16.145.730	16.354.910
39	ESCAR	52,5	60.680.660	-44.990.720	15.689.940
40	ARENA	41,52	78.782.260	-63.957.260	14.825.000

Kaynak: Matriks

UYARI: Burada yer alan yatırım bilgi, yorum ve tavsiyeleri yatırım danışmanlığı kapsamında değildir. Yatırım danışmanlığı hizmeti; aracı kurumlar, portföy yönetim şirketleri, mevduat kabul etmeyen bankalar ile müşteri arasında imzalanacak yatırım danışmanlığı sözleşmesi çerçevesinde sunulmaktadır. Burada yer alan yorum ve tavsiyeler, yorum ve tavsiyede bulun anların kişisel görüşlerine dayanmaktadır. Bu görüşler mali durumunuz ile risk ve getiri tercihlerinize uygun olmayabilir. Bu nedenle, sadece burada yer alan bilgilere dayanılarak yatırım kararı verilmesi beklentilerinize uygun sonuçlar doğurmayabilir.

28.04.2026

GÜNLÜK PARA ÇIKIŐI OLAN HİSSELER - İlk 5 Kurum (TL) 27.04.2026

Sıra	Hisse	Kapanıő	Alıcılar Hacim	Satıcılar Hacim	Para Çıkıőı
1	GARAN	136,7	408.728.200	-715.034.500	-306.306.300
2	TERA	235,1	510.568.000	-813.690.500	-303.122.500
3	ISCTR	14,31	605.310.700	-866.228.000	-260.917.300
4	SASA	3,33	605.692.400	-782.160.200	-176.467.800
5	EFOR	10,85	320.291.600	-485.042.800	-164.751.200
6	KONTR	10,64	594.254.300	-734.154.700	-139.900.400
7	SISE	47,2	173.180.900	-309.062.500	-135.881.600
8	HALKB	39,86	167.956.000	-298.429.200	-130.473.200
9	BIMAS	752,5	262.388.300	-372.985.200	-110.596.900
10	MGROS	634,00	196.265.300	-303.982.800	-107.717.500
11	GLRMK	192,00	191.409.200	-297.409.000	-105.999.800
12	TAVHL	302,00	202.460.500	-296.366.500	-93.906.000
13	FROTO	102,6	240.421.400	-326.491.200	-86.069.800
14	DSTKF	2.810,00	497.628.200	-568.614.000	-70.985.800
15	SAHOL	98,15	259.341.900	-324.248.100	-64.906.200
16	GUBRF	544,5	113.769.500	-172.154.400	-58.384.900
17	KCHOL	205,00	404.591.500	-455.595.900	-51.004.400
18	ISMEN	42,92	69.244.100	-118.191.100	-48.947.000
19	BORLS	7,00	132.536.800	-181.294.300	-48.757.500
20	VAKBN	32,92	114.599.600	-159.900.100	-45.300.500
21	TCKRC	105,9	61.177.970	-105.862.300	-44.684.330
22	CCOLA	74,7	128.598.600	-169.320.400	-40.721.800
23	ENKAI	106,3	79.213.710	-119.438.500	-40.224.790
24	PGSUS	186,00	208.557.800	-245.272.000	-36.714.200
25	KRDMD	36,9	130.513.600	-163.393.800	-32.880.200
26	ECILC	88,65	43.003.300	-74.399.250	-31.395.950
27	TRALT	45,7	158.683.500	-187.841.200	-29.157.700
28	LIDFA	3,35	56.084.890	-85.186.020	-29.101.130
29	PAPIL	16,5	46.138.880	-74.931.100	-28.792.220
30	KUYAS	91,2	175.030.800	-202.361.300	-27.330.500
31	GEREL	39,56	33.366.770	-59.984.690	-26.617.920
32	PASEU	140,4	144.945.900	-171.150.300	-26.204.400
33	THYAO	320,5	1.628.398.000	-1.652.280.000	-23.882.000
34	MAVI	43,34	39.513.630	-62.770.860	-23.257.230
35	GENIL	10,07	21.272.140	-43.673.920	-22.401.780
36	BAGFS	35,5	34.621.300	-56.722.570	-22.101.270
37	ENERY	9,00	60.803.900	-82.799.570	-21.995.670
38	CIMSA	56,15	43.682.230	-64.209.360	-20.527.130
39	AAGYO	19,16	29.498.500	-49.106.740	-19.608.240
40	TURSG	13,75	71.920.080	-91.008.840	-19.088.760

Kaynak: Matriks

UYARI: Burada yer alan yatırım bilgi, yorum ve tavsiyeleri yatırım danışmanlığı kapsamında değildir. Yatırım danışmanlığı hizmeti; aracı kurumlar, portföy yönetim şirketleri, mevduat kabul etmeyen bankalar ile müşteri arasında imzalanacak yatırım danışmanlığı sözleşmesi çerçevesinde sunulmaktadır. Burada yer alan yorum ve tavsiyeler, yorum ve tavsiyede bulun anların kişisel görüşlerine dayanmaktadır. Bu görüşler mali durumunuz ile risk ve getiri tercihlerinize uygun olmayabilir. Bu nedenle, sadece burada yer alan bilgilere dayanılarak yatırım kararı verilmesi beklentilerinize uygun sonuçlar doğurmayabilir.

PİRAMİT MENKUL KIYMETLER A.Ő.

Gümüşsuyu Mah. İnönü Cad. Işık Apt. No:53 Kat:5 Daire 9-10 Taksim/İstanbul
Tel: 0212 293 95 00 Faks: 0212 293 95 60

Balıkesir İrtibat Bürosu

Altıeylül Mah. Keçeci sok. Özcaner İş Merkezi No:17 K:1 Altıeylül/ Balıkesir
Tel: 0266 280 15 00 Faks: 0266 245 23 34

Ferdi Uğur Taçkınlar **Araştırma Müdürü**

ugur.tackinlar@piramitmenkul.com.tr

Kaan İnan
Araştırma Uzman Yardımcısı
kaan.inan@piramitmenkul.com.tr



UYARI: Burada yer alan yatırım bilgi, yorum ve tavsiyeleri yatırım danışmanlığı kapsamında değildir. Yatırım danışmanlığı hizmeti; aracı kurumlar, portföy yönetim şirketleri, mevduat kabul etmeyen bankalar ile müşteri arasında imzalanacak yatırım danışmanlığı sözleşmesi çerçevesinde sunulmaktadır. Burada yer alan yorum ve tavsiyeler, yorum ve tavsiyede bulun anların kişisel görüşlerine dayanmaktadır. Bu görüşler mali durumunuz ile risk ve getiri tercihlerinize uygun olmayabilir. Bu nedenle, sadece burada yer alan bilgilere dayanılarak yatırım kararı verilmesi beklentilerinize uygun sonuçlar doğurmayabilir.