

27.04.2026

### BIST-100

	Kapanış	Destek-1	Destek-2	Destek-3	Direnç-1	Direnç-2	Direnç-3
BIST100	14.409	14.130	14.350	-	14.610	-	-

BIST100 Endeksi cuma gününü %0,51 yükseliş ile 14.409 puandan kapattı. Endeks gün içinde 14.212-14.409 bandında hareket etti. Endeksin hacmi ise 169,52mlr TL gerçekleşti. Yukarı yönlü hareketlerde ilk etapta yatay direnç olan 14.610 seviyesi hedeflenebilir. Aşğı yönlü hareketlerde yatay destek olan 14.350 seviyesi izlenebilir. Direncin kırılması durumunda orta vadeli yükselen kanalın üst bant desteğı olan 14.130 seviyesi izlenebilir.



**UYARI:** Burada yer alan yatırım bilgi, yorum ve tavsiyeleri yatırım danışmanlığı kapsamında değildir. Yatırım danışmanlığı hizmeti; aracı kurumlar, portföy yönetim şirketleri, mevduat kabul etmeyen bankalar ile müşteri arasında imzalanacak yatırım danışmanlığı sözleşmesi çerçevesinde sunulmaktadır. Burada yer alan yorum ve tavsiyeler, yorum ve tavsiyede bulun anların kişisel görüşlerine dayanmaktadır. Bu görüşler mali durumunuz ile risk ve getiri tercihlerinize uygun olmayabilir. Bu nedenle, sadece burada yer alan bilgilere dayanılarak yatırım kararı verilmesi beklentilerinize uygun sonuçlar doğurmayabilir.

27.04.2026

Dolar Bazlı BIST100 Endeksi güne 319USD seviyesinden başladı ve gün içinde 316USD-320USD bandında hareket etti. Günü 320USD seviyesinden kapattı. Yukarı yönlü hareketlerde ilk etapta yatay direnç olan 321USD seviyesi takip edilebilir. Direncin kırılması durumunda yatay direnç olan 332USD seviyesi izlenebilir. Aşağı yönlü hareketlerde yatay destek olan 307USD seviyesi izlenebilir.



**UYARI:** Burada yer alan yatırım bilgi, yorum ve tavsiyeleri yatırım danışmanlığı kapsamında değildir. Yatırım danışmanlığı hizmeti; aracı kurumlar, portföy yönetim şirketleri, mevduat kabul etmeyen bankalar ile müşteri arasında imzalanacak yatırım danışmanlığı sözleşmesi çerçevesinde sunulmaktadır. Burada yer alan yorum ve tavsiyeler, yorum ve tavsiyede bulun anların kişisel görüşlerine dayanmaktadır. Bu görüşler mali durumunuz ile risk ve getiri tercihlerinize uygun olmayabilir. Bu nedenle, sadece burada yer alan bilgilere dayanılarak yatırım kararı verilmesi beklentilerinize uygun sonuçlar doğurmayabilir.

### VIOP30 Yakın Vade Kontratı

	Son Fiyat	Destek-1	Destek-2	Destek-3	Direnç-1	Direnç-2	Direnç-3
VIOP30	16.646	16.070	-	-	16.980	17.290	-

VIOP30 Yakın Vade Kontratı, cuma gününü %0,10 düşüş ile 16.646 puandan kapattı. Kontrat gün içinde 16.385-16.699 bandında hareket etti. Yukarı yönlü hareketlerde ilk etapta yükselen trendin direnci olan 16.980 seviyesi takip edilebilir. Direncin kırılması durumunda yükselen kanalın alt bant direnci olan 17.290 seviyesi takip edilebilir. Aşğı yönlü hareketlerde yatay destek olan 16.070 seviyesi hedeflenebilir.



**UYARI:** Burada yer alan yatırım bilgi, yorum ve tavsiyeleri yatırım danışmanlığı kapsamında değildir. Yatırım danışmanlığı hizmeti; aracı kurumlar, portföy yönetim şirketleri, mevduat kabul etmeyen bankalar ile müşteri arasında imzalanacak yatırım danışmanlığı sözleşmesi çerçevesinde sunulmaktadır. Burada yer alan yorum ve tavsiyeler, yorum ve tavsiyede bulun anların kişisel görüşlerine dayanmaktadır. Bu görüşler mali durumunuz ile risk ve getiri tercihlerinize uygun olmayabilir. Bu nedenle, sadece burada yer alan bilgilere dayanılarak yatırım kararı verilmesi beklentilerinize uygun sonuçlar doğurmayabilir.

## USDTRY

	Son Fiyat	Destek-1	Destek-2	Destek-3	Direnç-1	Direnç-2	Direnç-3
USDTRY	45,00	44,98	44,45	-	-	-	-

USDTRY kurunda cuma günü 44,95-45,03 bandında hareket edildi. Dolar/TL'de AŐađı yönlü hareketlerde orta vadeli yükselen kanalın üst bant desteđi olan 44,98 seviyesi takip edilebilir. Desteđin kırılması durumunda ise orta vadeli yükselen kanalın desteđi olan 44,45 seviyesi izlenebilir.

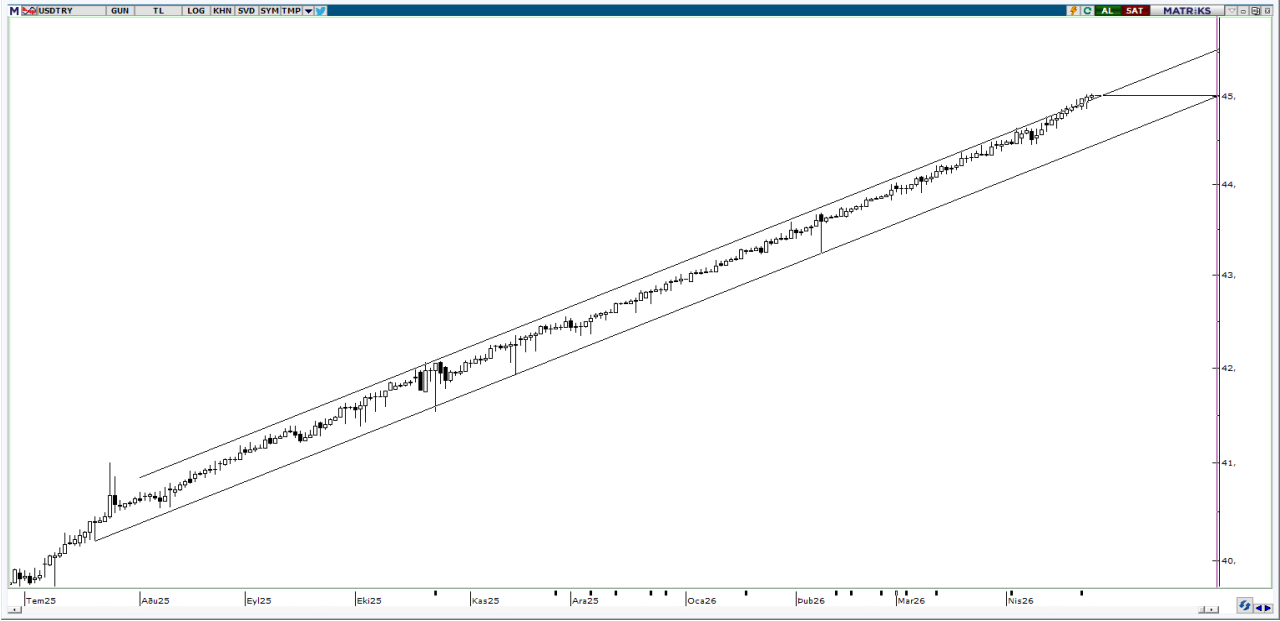

**UYARI:** Burada yer alan yatırım bilgi, yorum ve tavsiyeleri yatırım danışmanlığı kapsamında deđildir. Yatırım danışmanlığı hizmeti; aracı kurumlar, portföy yönetim şirketleri, mevduat kabul etmeyen bankalar ile müşteri arasında imzalanacak yatırım danışmanlığı sözleşmesi çerçevesinde sunulmaktadır. Burada yer alan yorum ve tavsiyeler, yorum ve tavsiyede bulun anların kişisel görüşlerine dayanmaktadır. Bu görüşler mali durumunuz ile risk ve getiri tercihlerinize uygun olmayabilir. Bu nedenle, sadece burada yer alan bilgilere dayanılarak yatırım kararı verilmesi beklentilerinize uygun sonuçlar doğurmayabilir.

27.04.2026

GÜNLÜK PARA GİRİŐİ OLAN HİŐSELER - İlk 5 Kurum ( TL) 24.04.2026

Sıra	Hisse	Kapanıő	Alıcılar Hacim	Satıcılar Hacim	Para Giriő
1	ASTOR	221,5	1.528.779.000	-928.777.500	600.001.500
2	TUPRS	269,00	1.329.609.000	-780.499.400	549.109.600
3	TEHOL	25,24	626.474.000	-282.753.400	343.720.600
4	PEKGY	14,53	721.418.400	-484.805.800	236.612.600
5	DSTKF	2632,5	824.004.600	-650.101.600	173.903.000
6	ULKER	123,9	262.674.400	-142.875.800	119.798.600
7	PASEU	135,00	401.021.100	-291.393.000	109.628.100
8	THYAO	325,00	768.806.300	-664.419.500	104.386.800
9	SISE	47,88	332.840.500	-250.908.500	81.932.000
10	FROTO	104,5	532.528.600	-452.422.400	80.106.200
11	KTLEV	105,00	179.708.900	-107.243.500	72.465.400
12	HALKB	40,82	179.556.000	-121.989.500	57.566.500
13	GUBRF	533,00	121.319.900	-66.201.670	55.118.230
14	KRDMD	36,86	186.668.300	-143.783.900	42.884.400
15	ECILC	89,65	213.432.100	-175.889.500	37.542.600
16	BINHO	10,78	103.245.000	-67.857.900	35.387.100
17	SAHOL	98,8	193.936.900	-159.028.400	34.908.500
18	ALARK	93,00	116.157.600	-82.366.140	33.791.460
19	MEGMT	79,3	117.585.700	-84.490.390	33.095.310
20	TRHOL	1.358,00	98.717.970	-66.340.830	32.377.140
21	CANTE	1,72	80.688.200	-50.422.760	30.265.440
22	IEYHO	98,35	65.322.490	-35.197.500	30.124.990
23	EUREN	5,8	210.200.400	-180.968.900	29.231.500
24	NETCD	137,00	124.554.500	-95.937.690	28.616.810
25	RALYH	333,00	581.354.000	-552.877.300	28.476.700
26	GMTAS	51,00	107.472.000	-82.127.010	25.344.990
27	PSGYO	3,05	178.278.200	-153.373.800	24.904.400
28	GENTS	7,88	53.082.790	-29.361.480	23.721.310
29	TTKOM	64,25	113.307.700	-90.245.540	23.062.160
30	VAKFA	0,00	61.587.480	-38.527.780	23.059.700
31	LXGYO	16,8	55.333.620	-32.411.740	22.921.880
32	KLRHO	107,3	95.078.150	-72.927.540	22.150.610
33	MAGEN	63,9	166.881.900	-144.910.100	21.971.800
34	QUAGR	3,88	42.068.770	-20.351.270	21.717.500
35	ENERY	9,24	83.574.700	-62.082.970	21.491.730
36	TURSG	14,07	54.526.290	-34.272.200	20.254.090
37	TABGD	263,00	59.183.750	-39.409.800	19.773.950
38	TRENJ	93,95	69.707.450	-50.210.910	19.496.540
39	CVKMD	33,02	71.507.710	-52.900.160	18.607.550
40	AKSA	10,67	43.599.420	-25.669.440	17.929.980

Kaynak: Matriks

**UYARI:** Burada yer alan yatırım bilgi, yorum ve tavsiyeleri yatırım danışmanlığı kapsamında değildir. Yatırım danışmanlığı hizmeti; aracı kurumlar, portföy yönetim şirketleri, mevduat kabul etmeyen bankalar ile müşteri arasında imzalanacak yatırım danışmanlığı sözleşmesi çerçevesinde sunulmaktadır. Burada yer alan yorum ve tavsiyeler, yorum ve tavsiyede bulun anların kişisel görüşlerine dayanmaktadır. Bu görüşler mali durumunuz ile risk ve getiri tercihlerinize uygun olmayabilir. Bu nedenle, sadece burada yer alan bilgilere dayanılarak yatırım kararı verilmesi beklentilerinize uygun sonuçlar doğurmayabilir.

27.04.2026

GÜNLÜK PARA ÇIKIŐI OLAN HİSSELER - İlk 5 Kurum ( TL) 24.04.2026

Sıra	Hisse	Kapanıő	Alıcılar Hacim	Satıcılar Hacim	Para Çıkıőı
1	AKBNK	77,9	566.355.500	-1.058.878.000	-492.522.500
2	ISCTR	14,45	479.107.100	-817.510.800	-338.403.700
3	ASELS	392,00	503.026.300	-781.729.700	-278.703.400
4	DOFRB	0,00	239.538.200	-442.191.800	-202.653.600
5	ESEN	3,86	280.172.600	-454.960.000	-174.787.400
6	GLRMK	190,8	289.916.400	-435.854.200	-145.937.800
7	TRALT	46,64	450.207.200	-579.996.000	-129.788.800
8	KONTR	10,53	192.567.400	-312.933.600	-120.366.200
9	GARAN	138,00	164.634.900	-281.185.200	-116.550.300
10	TERA	260,25	182.897.100	-277.416.900	-94.519.800
11	PGSUS	189,1	124.750.500	-216.956.000	-92.205.500
12	MGROS	638,5	425.130.400	-512.679.700	-87.549.300
13	YKBNK	37,64	526.368.600	-611.974.100	-85.605.500
14	MIATK	39,86	78.918.020	-163.553.600	-84.635.580
15	KCHOL	207,00	377.247.900	-427.988.500	-50.740.600
16	BIMAS	760,00	230.818.600	-279.917.700	-49.099.100
17	TOASO	295,5	298.860.500	-341.041.300	-42.180.800
18	TAVHL	308,25	175.094.400	-215.975.700	-40.881.300
19	EUPWR	40,58	58.365.990	-97.517.660	-39.151.670
20	ESCAR	53,5	85.745.700	-119.430.600	-33.684.900
21	BRSAN	547,00	39.030.500	-71.939.900	-32.909.400
22	DGNMO	9,41	45.820.200	-77.864.440	-32.044.240
23	EDATA	19,82	62.325.410	-93.533.130	-31.207.720
24	SEGMN	67,65	43.545.160	-74.333.480	-30.788.320
25	TKFEN	135,1	95.468.200	-124.565.900	-29.097.700
26	ALGYO	4,86	68.539.140	-96.876.580	-28.337.440
27	KAREL	11,61	40.847.010	-68.132.740	-27.285.730
28	CIMSA	56,05	47.314.470	-74.591.230	-27.276.760
29	BTCIM	6,29	80.730.080	-107.321.100	-26.591.020
30	TCELL	114,3	288.732.200	-314.860.900	-26.128.700
31	UCAYM	0,00	50.227.020	-75.267.500	-25.040.480
32	AEFES	19,11	115.410.800	-139.288.100	-23.877.300
33	KRONT	20,4	30.753.100	-53.205.310	-22.452.210
34	EFOR	11,61	196.808.400	-217.962.300	-21.153.900
35	BALSU	15,17	17.728.780	-37.930.750	-20.201.970
36	SVGYO	17,85	61.612.710	-80.176.200	-18.563.490
37	ULUFA	4,58	28.051.520	-46.215.400	-18.163.880
38	ULUUN	8,13	21.966.790	-39.730.130	-17.763.340
39	MPARK	447,00	80.297.020	-97.140.390	-16.843.370
40	SOKM	49,46	65.307.390	-81.370.020	-16.062.630

Kaynak: Matriks

**UYARI:** Burada yer alan yatırım bilgi, yorum ve tavsiyeleri yatırım danışmanlığı kapsamında değildir. Yatırım danışmanlığı hizmeti; aracı kurumlar, portföy yönetim şirketleri, mevduat kabul etmeyen bankalar ile müşteri arasında imzalanacak yatırım danışmanlığı sözleşmesi çerçevesinde sunulmaktadır. Burada yer alan yorum ve tavsiyeler, yorum ve tavsiyede bulun anların kişisel görüşlerine dayanmaktadır. Bu görüşler mali durumunuz ile risk ve getiri tercihlerinize uygun olmayabilir. Bu nedenle, sadece burada yer alan bilgilere dayanılarak yatırım kararı verilmesi beklentilerinize uygun sonuçlar doğurmayabilir.

## **PİRAMİT MENKUL KIYMETLER A.Ő.**

Gümüşsuyu Mah. İnönü Cad. Işık Apt. No:53 Kat:5 Daire 9-10 Taksim/İstanbul  
Tel: 0212 293 95 00 Faks: 0212 293 95 60

### **Balıkesir İrtibat Bürosu**

Altıeylül Mah. Keçeci sok. Özcaner İş Merkezi No:17 K:1 Altıeylül/ Balıkesir  
Tel: 0266 280 15 00 Faks: 0266 245 23 34

### **Ferdi Uğur Taçkınlar** **Araştırma Müdürü**

[ugur.tackinlar@piramitmenkul.com.tr](mailto:ugur.tackinlar@piramitmenkul.com.tr)

**Kaan İnan**  
**Araştırma Uzman Yardımcısı**  
[kaan.inan@piramitmenkul.com.tr](mailto:kaan.inan@piramitmenkul.com.tr)



**UYARI:** Burada yer alan yatırım bilgi, yorum ve tavsiyeleri yatırım danışmanlığı kapsamında değildir. Yatırım danışmanlığı hizmeti; aracı kurumlar, portföy yönetim şirketleri, mevduat kabul etmeyen bankalar ile müşteri arasında imzalanacak yatırım danışmanlığı sözleşmesi çerçevesinde sunulmaktadır. Burada yer alan yorum ve tavsiyeler, yorum ve tavsiyede bulun anların kişisel görüşlerine dayanmaktadır. Bu görüşler mali durumunuz ile risk ve getiri tercihlerinize uygun olmayabilir. Bu nedenle, sadece burada yer alan bilgilere dayanılarak yatırım kararı verilmesi beklentilerinize uygun sonuçlar doğurmayabilir.