

24.04.2026

### BIST-100

	Kapanış	Destek-1	Destek-2	Destek-3	Direnç-1	Direnç-2	Direnç-3
BIST100	14.335	14.110	-	-	14.350	14.610	-

BIST100 Endeksi çarşamba gününü %0,28 düşüş ile 14.335 puandan kapattı. Endeks gün içinde 14.243-14.498 bandında hareket etti. Endeksin hacmi ise 166,16mlr TL gerçekleşti. Yukarı yönlü hareketlerde ilk etapta yatay direnç olan 14.350 seviyesi izlenebilir. Direncin kırılması durumunda yatay direnç olan 14.610 seviyesi hedeflenebilir. Aşağı yönlü hareketlerde orta vadeli yükselen kanalın üst bant desteği olan 14.110 seviyesi izlenebilir.



**UYARI:** Burada yer alan yatırım bilgi, yorum ve tavsiyeleri yatırım danışmanlığı kapsamında değildir. Yatırım danışmanlığı hizmeti; aracı kurumlar, portföy yönetim şirketleri, mevduat kabul etmeyen bankalar ile müşteri arasında imzalanacak yatırım danışmanlığı sözleşmesi çerçevesinde sunulmaktadır. Burada yer alan yorum ve tavsiyeler, yorum ve tavsiyede bulun anların kişisel görüşlerine dayanmaktadır. Bu görüşler mali durumunuz ile risk ve getiri tercihlerinize uygun olmayabilir. Bu nedenle, sadece burada yer alan bilgilere dayanılarak yatırım kararı verilmesi beklentilerinize uygun sonuçlar doğurmayabilir.

24.04.2026

Dolar Bazlı BIST100 Endeksi güne 321USD seviyesinden başladı ve gün içinde 317USD-322USD bandında hareket etti. Günü 318USD seviyesinden kapattı. Yukarı yönlü hareketlerde ilk etapta yatay direnç olan 321USD seviyesi takip edilebilir. Direncin kırılması durumunda yatay direnç olan 332USD seviyesi izlenebilir. Aşağı yönlü hareketlerde yatay destek olan 307USD seviyesi izlenebilir.



**UYARI:** Burada yer alan yatırım bilgi, yorum ve tavsiyeleri yatırım danışmanlığı kapsamında değildir. Yatırım danışmanlığı hizmeti; aracı kurumlar, portföy yönetim şirketleri, mevduat kabul etmeyen bankalar ile müşteri arasında imzalanacak yatırım danışmanlığı sözleşmesi çerçevesinde sunulmaktadır. Burada yer alan yorum ve tavsiyeler, yorum ve tavsiyede bulun anların kişisel görüşlerine dayanmaktadır. Bu görüşler mali durumunuz ile risk ve getiri tercihlerinize uygun olmayabilir. Bu nedenle, sadece burada yer alan bilgilere dayanılarak yatırım kararı verilmesi beklentilerinize uygun sonuçlar doğurmayabilir.

24.04.2026

### VIOP30 Yakın Vade Kontratı

	Son Fiyat	Destek-1	Destek-2	Destek-3	Direnç-1	Direnç-2	Direnç-3
VIOP30	16.663	16.070	-	-	17.230	-	-

VIOP30 Yakın Vade Kontratı, çarşamba gününü %1,28 yükseliş ile 16.663 puandan kapattı. Kontrat gün içinde 16.457-16.740 bandında hareket etti. Yukarı yönlü hareketlerde yükselen kanalın alt bant direnci olan 17.230 seviyesi takip edilebilir. Aşağı yönlü hareketlerde yatay destek olan 16.070 seviyesi hedeflenebilir.



**UYARI:** Burada yer alan yatırım bilgi, yorum ve tavsiyeleri yatırım danışmanlığı kapsamında değildir. Yatırım danışmanlığı hizmeti; aracı kurumlar, portföy yönetim şirketleri, mevduat kabul etmeyen bankalar ile müşteri arasında imzalanacak yatırım danışmanlığı sözleşmesi çerçevesinde sunulmaktadır. Burada yer alan yorum ve tavsiyeler, yorum ve tavsiyede bulun anların kişisel görüşlerine dayanmaktadır. Bu görüşler mali durumunuz ile risk ve getiri tercihlerinize uygun olmayabilir. Bu nedenle, sadece burada yer alan bilgilere dayanılarak yatırım kararı verilmesi beklentilerinize uygun sonuçlar doğurmayabilir.

## USDTRY

	Son Fiyat	Destek-1	Destek-2	Destek-3	Direnç-1	Direnç-2	Direnç-3
USDTRY	44,92	44,43	-	-	44,96	-	-

USDTRY kurunda çarşamba günü 44,84-44,92 bandında hareket edildi. Dolar/TL'de yukarı yönlü hareketlerde orta vadeli yükselen kanalın direnci olan 44,43 seviyesi takip edilebilir. Aşğı yönlü hareketlerse ise orta vadeli yükselen kanalın desteđi olan 44,96 seviyesi hedeflenebilir.

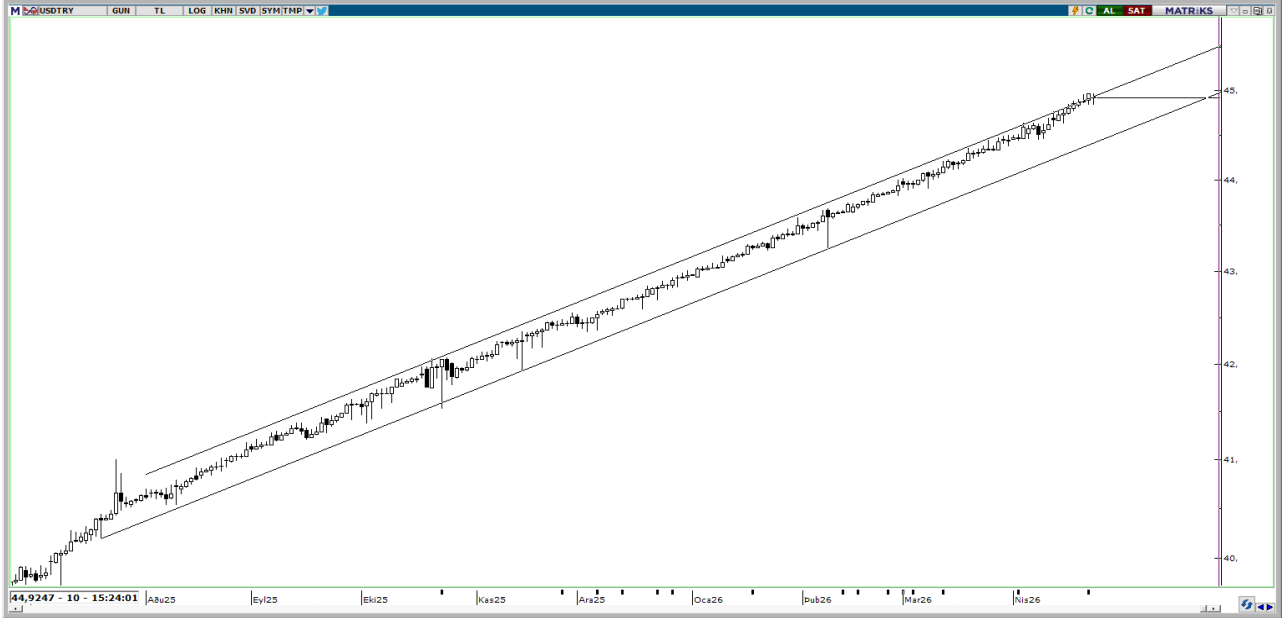

**UYARI:** Burada yer alan yatırım bilgi, yorum ve tavsiyeleri yatırım danışmanlığı kapsamında değildir. Yatırım danışmanlığı hizmeti; aracı kurumlar, portföy yönetim şirketleri, mevduat kabul etmeyen bankalar ile müşteri arasında imzalanacak yatırım danışmanlığı sözleşmesi çerçevesinde sunulmaktadır. Burada yer alan yorum ve tavsiyeler, yorum ve tavsiyede bulun anların kişisel görüşlerine dayanmaktadır. Bu görüşler mali durumunuz ile risk ve getiri tercihlerinize uygun olmayabilir. Bu nedenle, sadece burada yer alan bilgilere dayanılarak yatırım kararı verilmesi beklentilerinize uygun sonuçlar doğurmayabilir.

24.04.2026

GÜNLÜK PARA GİRİŐİ OLAN HİŐSELER - İlk 5 Kurum ( TL) 22.04.2026

Sıra	Hisse	Kapanıő	Alıcılar Hacim	Satıcılar Hacim	Para Giriő
1	TUPRS	263,00	1.336.801.000	-1.040.271.000	296.530.000
2	TEHOL	24,98	597.496.000	-392.972.900	204.523.100
3	PEKGY	14,4	761.459.800	-581.641.600	179.818.200
4	BIMAS	763,00	562.100.600	-423.787.600	138.313.000
5	DOFRB	139,2	342.655.700	-214.827.900	127.827.800
6	BIGEN	14,59	181.709.600	-95.593.340	86.116.260
7	EUREN	5,53	144.291.800	-67.567.660	76.724.140
8	THYAO	323,5	1.902.822.000	-1.831.658.000	71.164.000
9	GMTAS	48,7	167.695.300	-101.031.700	66.663.600
10	IEYHO	98,05	160.207.600	-103.471.500	56.736.100
11	PGSUS	190,2	153.545.300	-97.169.550	56.375.750
12	CWENE	34,98	129.889.100	-74.648.710	55.240.390
13	ALKLC	446,75	308.578.200	-263.319.600	45.258.600
14	BINHO	10,77	122.564.100	-79.255.170	43.308.930
15	MAGEN	60,00	126.633.000	-86.413.790	40.219.210
16	PAPIL	17,3	84.269.890	-47.343.380	36.926.510
17	TOASO	293,00	160.613.800	-125.156.100	35.457.700
18	PSGYO	2,91	126.622.600	-92.495.950	34.126.650
19	TCELL	114,1	171.877.600	-138.867.700	33.009.900
20	ESCAR	55,35	102.187.300	-69.800.250	32.387.050
21	EFOR	10,56	110.662.800	-82.780.470	27.882.330
22	SVGYO	18,00	70.226.090	-45.014.300	25.211.790
23	DUNYH	119,1	90.238.260	-66.292.020	23.946.240
24	AKFYE	22,42	59.343.780	-36.809.510	22.534.270
25	ULKER	122,00	120.386.700	-98.291.780	22.094.920
26	MEYSU	17,48	88.861.560	-68.809.660	20.051.900
27	MIATK	41,12	59.567.320	-40.978.960	18.588.360
28	SURGY	69,35	52.196.540	-33.744.210	18.452.330
29	SELVA	2,69	84.115.850	-66.594.070	17.521.780
30	PASEU	124,9	138.447.900	-120.985.500	17.462.400
31	CEMZY	76,85	56.724.760	-40.622.530	16.102.230
32	AYGAZ	273,00	48.293.390	-32.509.330	15.784.060
33	SELEC	90,2	43.399.490	-28.152.070	15.247.420
34	ODINE	975,00	59.812.260	-45.383.240	14.429.020
35	INVES	560,5	38.656.040	-26.393.590	12.262.450
36	DCTTR	12,1	67.937.100	-55.762.110	12.174.990
37	GUNDG	875,00	36.036.920	-24.247.280	11.789.640
38	ATATR	15,87	65.586.060	-53.896.350	11.689.710
39	TMPOL	670,00	39.656.060	-28.055.530	11.600.530
40	KLRHO	107,00	47.051.540	-35.793.940	11.257.600

Kaynak: Matriks

**UYARI:** Burada yer alan yatırım bilgi, yorum ve tavsiyeleri yatırım danışmanlığı kapsamında değildir. Yatırım danışmanlığı hizmeti; aracı kurumlar, portföy yönetim şirketleri, mevduat kabul etmeyen bankalar ile müşteri arasında imzalanacak yatırım danışmanlığı sözleşmesi çerçevesinde sunulmaktadır. Burada yer alan yorum ve tavsiyeler, yorum ve tavsiyede bulun anların kişisel görüşlerine dayanmaktadır. Bu görüşler mali durumunuz ile risk ve getiri tercihlerinize uygun olmayabilir. Bu nedenle, sadece burada yer alan bilgilere dayanılarak yatırım kararı verilmesi beklentilerinize uygun sonuçlar doğurmayabilir.

24.04.2026

GÜNLÜK PARA ÇIKIŐI OLAN HİSSELER - İlk 5 Kurum ( TL) 22.04.2026

Sıra	Hisse	Kapanıő	Alıcılar Hacim	Satıcılar Hacim	Para Çıkıőı
1	GLRMK	197,4	3.719.640.000	-5.371.874.000	-1.652.234.000
2	AKBNK	79,25	542.897.500	-1.115.644.000	-572.746.500
3	ASELS	396,5	780.080.600	-1.325.587.000	-545.506.400
4	EREGL	32,6	496.278.600	-895.563.100	-399.284.500
5	TRALT	46,96	534.624.000	-799.498.600	-264.874.600
6	TERA	289,00	746.780.200	-1.005.401.000	-258.620.800
7	YKBNK	37,94	546.279.400	-783.807.300	-237.527.900
8	ASTOR	207,9	606.106.600	-838.233.100	-232.126.500
9	ALVES	3,5	213.891.600	-437.475.300	-223.583.700
10	GARAN	139,4	347.484.600	-544.442.500	-196.957.900
11	ESEN	4,27	251.614.900	-448.017.200	-196.402.300
12	FROTO	102,3	161.643.800	-305.219.100	-143.575.300
13	NETCD	124,6	142.029.100	-283.166.800	-141.137.700
14	SASA	2,97	298.059.300	-413.704.700	-115.645.400
15	NATEN	7,29	116.852.800	-226.969.200	-110.116.400
16	KCHOL	204,9	212.390.000	-296.844.800	-84.454.800
17	BORLS	6,95	175.396.900	-258.504.600	-83.107.700
18	KTLEV	103,6	253.542.200	-325.486.800	-71.944.600
19	KONTR	11,7	304.150.800	-370.139.000	-65.988.200
20	SMRVA	90,85	137.242.800	-202.975.400	-65.732.600
21	AEFES	19,2	80.192.380	-142.736.300	-62.543.920
22	UCAYM	28,66	55.578.690	-109.578.600	-53.999.910
23	EKGYO	21,16	113.339.300	-165.117.600	-51.778.300
24	KUYAS	94,2	234.542.400	-283.185.500	-48.643.100
25	CVKMD	32,00	70.488.770	-116.416.400	-45.927.630
26	MGROS	657,5	240.384.400	-278.095.700	-37.711.300
27	FENER	2,76	59.031.270	-87.126.830	-28.095.560
28	TTKOM	63,65	88.273.340	-115.609.300	-27.335.960
29	GENTS	7,34	22.542.020	-49.738.750	-27.196.730
30	ESCOM	4,84	35.773.940	-62.867.520	-27.093.580
31	TAVHL	308,25	55.150.380	-80.570.680	-25.420.300
32	PETKM	23,00	103.920.800	-128.842.100	-24.921.300
33	ALTNY	15,72	32.437.050	-56.878.220	-24.441.170
34	TCKRC	105,00	120.505.700	-144.045.000	-23.539.300
35	GSRAY	1,16	29.757.900	-51.762.030	-22.004.130
36	REEDR	8,05	24.029.020	-45.880.120	-21.851.100
37	ECILC	85,95	107.927.900	-128.861.200	-20.933.300
38	TURSG	14,06	66.150.760	-87.023.300	-20.872.540
39	TSKB	12,28	33.100.060	-53.559.960	-20.459.900
40	TEZOL	18,85	45.741.260	-66.002.340	-20.261.080

Kaynak: Matriks

**UYARI:** Burada yer alan yatırım bilgi, yorum ve tavsiyeleri yatırım danışmanlığı kapsamında değildir. Yatırım danışmanlığı hizmeti; aracı kurumlar, portföy yönetim şirketleri, mevduat kabul etmeyen bankalar ile müşteri arasında imzalanacak yatırım danışmanlığı sözleşmesi çerçevesinde sunulmaktadır. Burada yer alan yorum ve tavsiyeler, yorum ve tavsiyede bulun anların kişisel görüşlerine dayanmaktadır. Bu görüşler mali durumunuz ile risk ve getiri tercihlerinize uygun olmayabilir. Bu nedenle, sadece burada yer alan bilgilere dayanılarak yatırım kararı verilmesi beklentilerinize uygun sonuçlar doğurmayabilir.

## **PİRAMİT MENKUL KIYMETLER A.Ő.**

Gümüşsuyu Mah. İnönü Cad. Işık Apt. No:53 Kat:5 Daire 9-10 Taksim/İstanbul  
Tel: 0212 293 95 00 Faks: 0212 293 95 60

### **Balıkesir İrtibat Bürosu**

Altıeylül Mah. Keçeci sok. Özcaner İş Merkezi No:17 K:1 Altıeylül/ Balıkesir  
Tel: 0266 280 15 00 Faks: 0266 245 23 34

### **Ferdi Uğur Taçkınlar** **Araştırma Müdürü**

[ugur.tackinlar@piramitmenkul.com.tr](mailto:ugur.tackinlar@piramitmenkul.com.tr)

**Kaan İnan**  
**Araştırma Uzman Yardımcısı**  
[kaan.inan@piramitmenkul.com.tr](mailto:kaan.inan@piramitmenkul.com.tr)



**UYARI:** Burada yer alan yatırım bilgi, yorum ve tavsiyeleri yatırım danışmanlığı kapsamında değildir. Yatırım danışmanlığı hizmeti; aracı kurumlar, portföy yönetim şirketleri, mevduat kabul etmeyen bankalar ile müşteri arasında imzalanacak yatırım danışmanlığı sözleşmesi çerçevesinde sunulmaktadır. Burada yer alan yorum ve tavsiyeler, yorum ve tavsiyede bulun anların kişisel görüşlerine dayanmaktadır. Bu görüşler mali durumunuz ile risk ve getiri tercihlerinize uygun olmayabilir. Bu nedenle, sadece burada yer alan bilgilere dayanılarak yatırım kararı verilmesi beklentilerinize uygun sonuçlar doğurmayabilir.