

22.04.2026

BIST-100

	Kapanıő	Destek-1	Destek-2	Destek-3	Direnç-1	Direnç-2	Direnç-3
BIST100	14.375	14.350	14.095	-	14.610	-	-

BIST100 Endeksi salı gününü %0,76 düşüő ile 14.375 puandan kapattı. Endeks gün içinde 14.375-14.616 bandında hareket etti. Endeksin hacmi ise 184,76mlr TL gerçekleşti. Yukarı yönlü hareketlerde yatay direnç olan 14.610 seviyesi hedeflenebilir. Aőađı yönlü hareketlerde ilk etapta yatay destek olan 14.350 seviyesi takip edilebilir. Desteđin kırılması durumunda orta vadeli yükselen kanalın üst bant desteđi olan 14.095 seviyesi izlenebilir.



UYARI: Burada yer alan yatırım bilgi, yorum ve tavsiyeleri yatırım danışmanlıđı kapsamında deđildir. Yatırım danışmanlıđı hizmeti; aracı kurumlar, portföy yönetim şirketleri, mevduat kabul etmeyen bankalar ile müşteri arasında imzalanacak yatırım danışmanlıđı sözleşmesi çerçevesinde sunulmaktadır. Burada yer alan yorum ve tavsiyeler, yorum ve tavsiyede bulun anların kişisel görüşlerine dayanmaktadır. Bu görüşler mali durumunuz ile risk ve getiri tercihlerinize uygun olmayabilir. Bu nedenle, sadece burada yer alan bilgilere dayanılarak yatırım kararı verilmesi beklentilerinize uygun sonuçlar doğurmayabilir.

22.04.2026

Dolar Bazlı BIST100 Endeksi güne 324USD seviyesinden başladı ve gün içinde 320USD-326USD bandında hareket etti. Günü 321USD seviyesinden kapattı. Yukarı yönlü hareketlerde yatay direnç olan 332USD seviyesi izlenebilir. Aşağı yönlü hareketlerde yatay destek olan 321USD seviyesi takip edilebilir. Hareketin devamı durumunda yatay destek olan 307USD seviyesi izlenebilir.



UYARI: Burada yer alan yatırım bilgi, yorum ve tavsiyeleri yatırım danışmanlığı kapsamında değildir. Yatırım danışmanlığı hizmeti; aracı kurumlar, portföy yönetim şirketleri, mevduat kabul etmeyen bankalar ile müşteri arasında imzalanacak yatırım danışmanlığı sözleşmesi çerçevesinde sunulmaktadır. Burada yer alan yorum ve tavsiyeler, yorum ve tavsiyede bulun anların kişisel görüşlerine dayanmaktadır. Bu görüşler mali durumunuz ile risk ve getiri tercihlerinize uygun olmayabilir. Bu nedenle, sadece burada yer alan bilgilere dayanılarak yatırım kararı verilmesi beklentilerinize uygun sonuçlar doğurmayabilir.

VIOP30 Yakın Vade Kontratı

	Son Fiyat	Destek-1	Destek-2	Destek-3	Direnç-1	Direnç-2	Direnç-3
VIOP30	16.453	16.070	15.600	-	17.170	-	-

VIOP30 Yakın Vade Kontratı, salı gününü %1,80 düşüş ile 16.453 puandan kapattı. Kontrat gün içinde 16.430-16.898 bandında hareket etti. Yukarı yönlü hareketlerde yükselen kanalın alt bant direnci olan 17.170 seviyesi takip edilebilir. Aşğı yönlü hareketlerde yatay destek olan 16.070 seviyesi hedeflenebilir. Hareketin devamı durumunda yatay destek olan 15.600 seviyesi izlenebilir.



UYARI: Burada yer alan yatırım bilgi, yorum ve tavsiyeleri yatırım danışmanlığı kapsamında değildir. Yatırım danışmanlığı hizmeti; aracı kurumlar, portföy yönetim şirketleri, mevduat kabul etmeyen bankalar ile müşteri arasında imzalanacak yatırım danışmanlığı sözleşmesi çerçevesinde sunulmaktadır. Burada yer alan yorum ve tavsiyeler, yorum ve tavsiyede bulun anların kişisel görüşlerine dayanmaktadır. Bu görüşler mali durumunuz ile risk ve getiri tercihlerinize uygun olmayabilir. Bu nedenle, sadece burada yer alan bilgilere dayanılarak yatırım kararı verilmesi beklentilerinize uygun sonuçlar doğurmayabilir.

USDTRY

	Son Fiyat	Destek-1	Destek-2	Destek-3	Direnç-1	Direnç-2	Direnç-3
USDTRY	44,86	44,39	-	-	44,91	-	-

USDTRY kurunda salı günü 44,85-44,96 bandında hareket edildi. Dolar/TL'de yukarı yönlü hareketlerde orta vadeli yükselen kanalın direnci olan 44,39 seviyesi takip edilebilir. AŐađı yönlü hareketlerse ise orta vadeli yükselen kanalın desteđi olan 44,91 seviyesi hedeflenebilir.

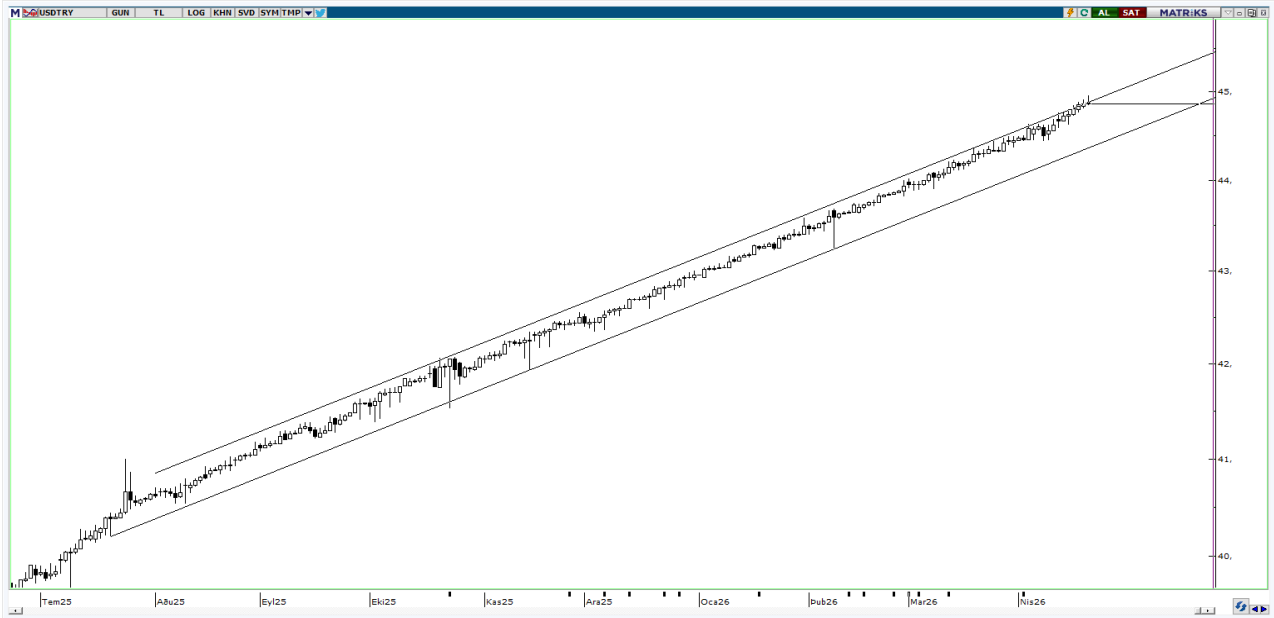

UYARI: Burada yer alan yatırım bilgi, yorum ve tavsiyeleri yatırım danışmanlığı kapsamında değildir. Yatırım danışmanlığı hizmeti; aracı kurumlar, portföy yönetim şirketleri, mevduat kabul etmeyen bankalar ile müşteri arasında imzalanacak yatırım danışmanlığı sözleşmesi çerçevesinde sunulmaktadır. Burada yer alan yorum ve tavsiyeler, yorum ve tavsiyede bulun anların kişisel görüşlerine dayanmaktadır. Bu görüşler mali durumunuz ile risk ve getiri tercihlerinize uygun olmayabilir. Bu nedenle, sadece burada yer alan bilgilere dayanılarak yatırım kararı verilmesi beklentilerinize uygun sonuçlar doğurmayabilir.

22.04.2026

GÜNLÜK PARA GİRİŐİ OLAN HİŐSELER - İlk 5 Kurum (TL) 21.04.2026

Sıra	Hisse	Kapanıő	Alıcılar Hacim	Satıcılar Hacim	Para Giriő
1	ASTOR	214,5	1.569.599.000	-747.757.800	821.841.200
2	THYAO	327,00	1.416.176.000	-990.265.800	425.910.200
3	ISCTR	14,8	873.132.300	-691.908.500	181.223.800
4	PEKGY	14,44	429.601.800	-251.492.400	178.109.400
5	YKBNK	38,54	469.838.700	-295.846.100	173.992.600
6	DSTKF	2.423,00	415.362.700	-249.419.500	165.943.200
7	EREGL	33,72	559.571.800	-399.263.800	160.308.000
8	KCHOL	206,00	329.973.100	-207.836.000	122.137.100
9	PETKM	22,92	449.182.800	-358.010.000	91.172.800
10	IEYHO	98,05	194.363.100	-123.184.300	71.178.800
11	ALKLC	449,75	205.504.300	-141.307.400	64.196.900
12	ULKER	123,7	296.827.800	-236.733.100	60.094.700
13	KRDMD	36,1	226.618.900	-167.876.700	58.742.200
14	KUYAS	91,6	155.662.900	-97.927.810	57.735.090
15	MGROS	663,00	271.588.700	-215.053.300	56.535.400
16	TRHOL	1.305,00	143.798.800	-88.554.810	55.243.990
17	BIGEN	13,86	140.594.400	-90.715.380	49.879.020
18	EGPRO	45,46	126.395.200	-80.125.170	46.270.030
19	ALTNY	16,38	81.105.190	-37.879.860	43.225.330
20	MRGYO	1,91	103.757.200	-61.894.340	41.862.860
21	HEDEF	130,5	107.347.800	-66.571.220	40.776.580
22	MEGMT	79,00	75.029.220	-39.501.760	35.527.460
23	QUAGR	3,97	112.007.400	-81.187.100	30.820.300
24	CWENE	34,62	84.563.660	-54.278.100	30.285.560
25	TOASO	289,00	160.404.800	-131.366.800	29.038.000
26	HATSN	45,22	62.418.040	-34.392.580	28.025.460
27	TSPOR	1,03	72.187.590	-44.202.700	27.984.890
28	EMKEL	28,04	93.186.190	-65.658.430	27.527.760
29	GSRAY	1,16	55.557.060	-30.154.640	25.402.420
30	ALVES	3,7	70.888.760	-45.513.350	25.375.410
31	RALYH	325,00	102.351.100	-77.013.060	25.338.040
32	TKFEN	133,00	157.735.900	-133.194.600	24.541.300
33	KTLEV	100,00	307.946.000	-283.855.600	24.090.400
34	ZGYO	30,2	127.543.700	-105.979.300	21.564.400
35	MARMR	2,98	78.457.540	-57.251.240	21.206.300
36	GMTAS	46,08	79.363.140	-59.198.440	20.164.700
37	TUKAS	2,67	58.154.170	-38.488.270	19.665.900
38	KARTN	97,95	69.434.950	-50.606.670	18.828.280
39	ULUSE	250,5	54.804.360	-36.798.680	18.005.680
40	KATMR	2,94	50.373.850	-32.475.610	17.898.240

Kaynak: Matriks

UYARI: Burada yer alan yatırım bilgi, yorum ve tavsiyeleri yatırım danışmanlığı kapsamında değildir. Yatırım danışmanlığı hizmeti; aracı kurumlar, portföy yönetim şirketleri, mevduat kabul etmeyen bankalar ile müşteri arasında imzalanacak yatırım danışmanlığı sözleşmesi çerçevesinde sunulmaktadır. Burada yer alan yorum ve tavsiyeler, yorum ve tavsiyede bulun anların kişisel görüşlerine dayanmaktadır. Bu görüşler mali durumunuz ile risk ve getiri tercihlerinize uygun olmayabilir. Bu nedenle, sadece burada yer alan bilgilere dayanılarak yatırım kararı verilmesi beklentilerinize uygun sonuçlar doğurmayabilir.

22.04.2026

GÜNLÜK PARA ÇIKIŐI OLAN HİSSELER - İlk 5 Kurum (TL) 21.04.2026

Sıra	Hisse	Kapanıő	Alıcılar Hacim	Satıcılar Hacim	Para Çıkıőı
1	KONTR	12,99	662.411.600	-1.079.987.000	-417.575.400
2	GLRMK	219,1	565.956.000	-954.842.400	-388.886.400
3	ASELS	396,5	438.380.600	-734.261.200	-295.880.600
4	NATEN	8,1	191.284.100	-373.131.600	-181.847.500
5	SAHOL	101,00	311.171.100	-485.349.700	-174.178.600
6	DOFRB	126,6	192.385.700	-344.233.600	-151.847.900
7	EKGYO	21,32	161.392.100	-297.589.900	-136.197.800
8	FROTO	103,5	378.099.900	-506.920.200	-128.820.300
9	VAKBN	33,72	217.620.600	-333.586.700	-115.966.100
10	SMRVA	96,6	308.098.000	-424.029.400	-115.931.400
11	TUPRS	253,5	647.889.100	-741.230.100	-93.341.000
12	HEKTS	3,25	87.604.280	-155.624.900	-68.020.620
13	SISE	47,22	160.019.700	-227.797.400	-67.777.700
14	IZENR	10,3	181.881.600	-244.862.400	-62.980.800
15	ENJSA	118,3	117.254.600	-176.734.800	-59.480.200
16	ENKAI	105,5	108.421.400	-167.586.200	-59.164.800
17	TCKRC	104,9	177.704.900	-235.518.600	-57.813.700
18	AGROT	3,42	141.616.600	-194.546.400	-52.929.800
19	TRALT	48,24	269.925.500	-317.025.000	-47.099.500
20	NETCD	126,7	73.273.700	-115.149.100	-41.875.400
21	GRSEL	308,5	49.012.600	-88.590.500	-39.577.900
22	BRSAN	554,5	85.308.700	-123.657.500	-38.348.800
23	UCAYM	30,1	56.481.610	-94.628.860	-38.147.250
24	TUREX	8,46	55.524.780	-93.121.850	-37.597.070
25	BIMAS	752,5	286.496.000	-321.996.500	-35.500.500
26	ECILC	88,15	89.679.560	-124.688.100	-35.008.540
27	AKBNK	80,75	340.018.400	-374.966.500	-34.948.100
28	PAHOL	1,6	36.849.100	-70.022.860	-33.173.760
29	GARAN	141,8	349.843.400	-381.506.200	-31.662.800
30	GUBRF	512,00	109.953.500	-140.308.300	-30.354.800
31	TRENJ	95,5	45.357.930	-75.350.170	-29.992.240
32	AKSA	10,5	79.618.700	-109.313.600	-29.694.900
33	TERA	321,00	39.460.850	-67.487.680	-28.026.830
34	OYAKC	25,00	147.457.600	-174.683.300	-27.225.700
35	MAVI	43,82	83.785.910	-110.822.700	-27.036.790
36	IZFAS	68,3	69.571.310	-96.596.460	-27.025.150
37	TURSG	14,49	126.300.300	-151.490.200	-25.189.900
38	USAK	1,85	51.031.330	-75.931.180	-24.899.850
39	CCOLA	79,75	60.630.580	-84.785.300	-24.154.720
40	ODAS	6,8	36.147.810	-60.126.360	-23.978.550

Kaynak: Matriks

UYARI: Burada yer alan yatırım bilgi, yorum ve tavsiyeleri yatırım danışmanlığı kapsamında değildir. Yatırım danışmanlığı hizmeti; aracı kurumlar, portföy yönetim şirketleri, mevduat kabul etmeyen bankalar ile müşteri arasında imzalanacak yatırım danışmanlığı sözleşmesi çerçevesinde sunulmaktadır. Burada yer alan yorum ve tavsiyeler, yorum ve tavsiyede bulun anların kişisel görüşlerine dayanmaktadır. Bu görüşler mali durumunuz ile risk ve getiri tercihlerinize uygun olmayabilir. Bu nedenle, sadece burada yer alan bilgilere dayanılarak yatırım kararı verilmesi beklentilerinize uygun sonuçlar doğurmayabilir.

PİRAMİT MENKUL KIYMETLER A.Ő.

Gümüşsuyu Mah. İnönü Cad. Işık Apt. No:53 Kat:5 Daire 9-10 Taksim/İstanbul
Tel: 0212 293 95 00 Faks: 0212 293 95 60

Balıkesir İrtibat Bürosu

Altıeylül Mah. Keçeci sok. Özcaner İş Merkezi No:17 K:1 Altıeylül/ Balıkesir
Tel: 0266 280 15 00 Faks: 0266 245 23 34

Ferdi Uğur Taçkınlar **Araştırma Müdürü**

ugur.tackinlar@piramitmenkul.com.tr

Kaan İnan
Araştırma Uzman Yardımcısı
kaan.inan@piramitmenkul.com.tr



UYARI: Burada yer alan yatırım bilgi, yorum ve tavsiyeleri yatırım danışmanlığı kapsamında değildir. Yatırım danışmanlığı hizmeti; aracı kurumlar, portföy yönetim şirketleri, mevduat kabul etmeyen bankalar ile müşteri arasında imzalanacak yatırım danışmanlığı sözleşmesi çerçevesinde sunulmaktadır. Burada yer alan yorum ve tavsiyeler, yorum ve tavsiyede bulun anların kişisel görüşlerine dayanmaktadır. Bu görüşler mali durumunuz ile risk ve getiri tercihlerinize uygun olmayabilir. Bu nedenle, sadece burada yer alan bilgilere dayanılarak yatırım kararı verilmesi beklentilerinize uygun sonuçlar doğurmayabilir.