

21.04.2026

**BIST-100**

	Kapanış	Destek-1	Destek-2	Destek-3	Direnç-1	Direnç-2	Direnç-3
<b>BIST100</b>	<b>14.484</b>	<b>14.350</b>	<b>14.075</b>	-	-	-	-

BIST100 Endeksi pazartesi gününü %0,71 düşüş ile 14.484 puandan kapattı. Endeks gün içinde 14.414-14.609 bandında hareket etti. Endeksin hacmi ise 205,45mlr TL gerçekleşti. Aşğı yönlü hareketlerde ilk etapta yatay destek olan 14.350 seviyesi takip edilebilir. Desteğin kırılması durumunda orta vadeli yükselen kanalın üst bant desteđi olan 14.075 seviyesi izlenebilir.



**UYARI:** Burada yer alan yatırım bilgi, yorum ve tavsiyeleri yatırım danışmanlığı kapsamında değildir. Yatırım danışmanlığı hizmeti; aracı kurumlar, portföy yönetim şirketleri, mevduat kabul etmeyen bankalar ile müşteri arasında imzalanacak yatırım danışmanlığı sözleşmesi çerçevesinde sunulmaktadır. Burada yer alan yorum ve tavsiyeler, yorum ve tavsiyede bulun anların kişisel görüşlerine dayanmaktadır. Bu görüşler mali durumunuz ile risk ve getiri tercihlerinize uygun olmayabilir. Bu nedenle, sadece burada yer alan bilgilere dayanılarak yatırım kararı verilmesi beklentilerinize uygun sonuçlar doğurmayabilir.

21.04.2026

Dolar Bazlı BIST100 Endeksi güne 322USD seviyesinden başladı ve gün içinde 321USD-326USD bandında hareket etti. Günü 323USD seviyesinden kapattı. Yukarı yönlü hareketlerde yatay direnç olan 332USD seviyesi izlenebilir. Aşağı yönlü hareketlerde yatay destek olan 321USD seviyesi takip edilebilir.



**UYARI:** Burada yer alan yatırım bilgi, yorum ve tavsiyeleri yatırım danışmanlığı kapsamında değildir. Yatırım danışmanlığı hizmeti; aracı kurumlar, portföy yönetim şirketleri, mevduat kabul etmeyen bankalar ile müşteri arasında imzalanacak yatırım danışmanlığı sözleşmesi çerçevesinde sunulmaktadır. Burada yer alan yorum ve tavsiyeler, yorum ve tavsiyede bulun anların kişisel görüşlerine dayanmaktadır. Bu görüşler mali durumunuz ile risk ve getiri tercihlerinize uygun olmayabilir. Bu nedenle, sadece burada yer alan bilgilere dayanılarak yatırım kararı verilmesi beklentilerinize uygun sonuçlar doğurmayabilir.

21.04.2026

### VIOP30 Yakın Vade Kontratı

	Son Fiyat	Destek-1	Destek-2	Destek-3	Direnç-1	Direnç-2	Direnç-3
VIOP30	16.828	16.070	-	-	17.110	-	-

VIOP30 Yakın Vade Kontratı, pazartesi gününü %0,40 düşüş ile 16.828 puandan kapattı. Kontrat gün içinde 16.666-16.937 bandında hareket etti. Yukarı yönlü hareketlerde yükselen kanalın alt bant direnci olan 17.110 seviyesi takip edilebilir. Aşğı yönlü hareketlerde yatay destek olan 16.070 seviyesi hedeflenebilir.



**UYARI:** Burada yer alan yatırım bilgi, yorum ve tavsiyeleri yatırım danışmanlığı kapsamında değildir. Yatırım danışmanlığı hizmeti; aracı kurumlar, portföy yönetim şirketleri, mevduat kabul etmeyen bankalar ile müşteri arasında imzalanacak yatırım danışmanlığı sözleşmesi çerçevesinde sunulmaktadır. Burada yer alan yorum ve tavsiyeler, yorum ve tavsiyede bulun anların kişisel görüşlerine dayanmaktadır. Bu görüşler mali durumunuz ile risk ve getiri tercihlerinize uygun olmayabilir. Bu nedenle, sadece burada yer alan bilgilere dayanarak yatırım kararı verilmesi beklentilerinize uygun sonuçlar doğurmayabilir.

## USDTRY

	Son Fiyat	Destek-1	Destek-2	Destek-3	Direnç-1	Direnç-2	Direnç-3
USDTRY	44,85	44,37	-	-	44,89	-	-

USDTRY kurunda pazartesi günü 44,80-44,90 bandında hareket edildi. Dolar/TL'de yukarı yönlü hareketlerde orta vadeli yükselen kanalın direnci olan 44,37 seviyesi takip edilebilir. AŐađı yönlü hareketlerse ise orta vadeli yükselen kanalın desteđi olan 44,89 seviyesi hedeflenebilir.

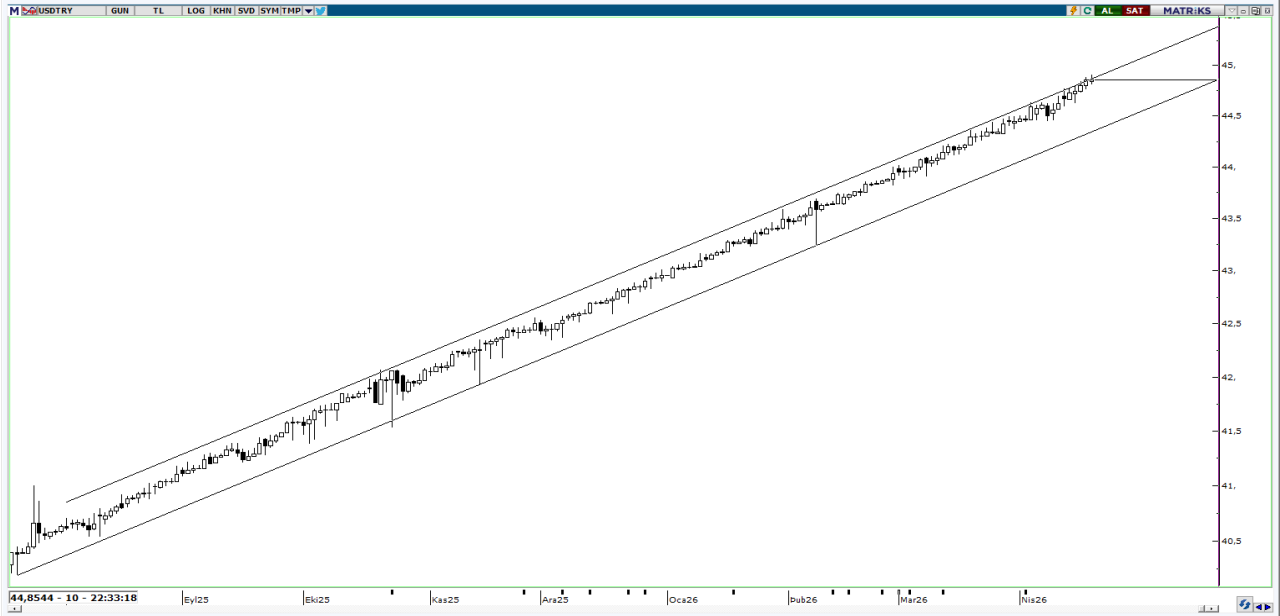

**UYARI:** Burada yer alan yatırım bilgi, yorum ve tavsiyeleri yatırım danışmanlığı kapsamında deđildir. Yatırım danışmanlığı hizmeti; aracı kurumlar, portföy yönetim şirketleri, mevduat kabul etmeyen bankalar ile müşteri arasında imzalanacak yatırım danışmanlığı sözleşmesi çerçevesinde sunulmaktadır. Burada yer alan yorum ve tavsiyeler, yorum ve tavsiyede bulun anların kişisel görüşlerine dayanmaktadır. Bu görüşler mali durumunuz ile risk ve getiri tercihlerinize uygun olmayabilir. Bu nedenle, sadece burada yer alan bilgilere dayanılarak yatırım kararı verilmesi beklentilerinize uygun sonuçlar doğurmayabilir.

21.04.2026

GÜNLÜK PARA GİRİŐİ OLAN HİŐSELER - İik 5 Kurum ( TL) 20.04.2026

Sıra	Hisse	Kapanıő	Alıcılar Hacim	Satıcılar Hacim	Para Giriő
1	ASTOR	205,7	1.875.433.000	-1.333.657.000	541.776.000
2	THYAO	328,25	2.025.883.000	-1.567.434.000	458.449.000
3	KTLEV	92,9	709.059.800	-337.598.900	371.460.900
4	TUPRS	255,00	826.090.000	-566.038.600	260.051.400
5	ISCTR	14,98	499.852.700	-357.759.600	142.093.100
6	PETKM	22,48	495.359.800	-371.210.800	124.149.000
7	PEKGY	14,42	451.271.500	-337.022.400	114.249.100
8	DSTKF	2.300,00	2.040.291.000	-1.927.849.000	112.442.000
9	SMRVA	107,3	315.019.600	-217.922.300	97.097.300
10	KONTR	14,43	591.567.700	-500.276.000	91.291.700
11	ALKLC	444,25	294.612.400	-205.883.200	88.729.200
12	TTKOM	66,4	262.071.900	-191.179.800	70.892.100
13	FROTO	107,5	145.210.300	-82.069.800	63.140.500
14	ULKER	123,9	310.276.900	-267.714.900	42.562.000
15	IEYHO	98,1	177.562.800	-141.971.600	35.591.200
16	EREGL	33,3	477.902.300	-443.156.600	34.745.700
17	KUYAS	91,00	99.009.900	-64.570.710	34.439.190
18	UCAYM	33,44	94.665.540	-63.368.560	31.296.980
19	TKFEN	128,7	255.356.800	-228.450.200	26.906.600
20	AGROT	3,55	75.659.930	-51.351.460	24.308.470
21	BIGEN	12,6	56.729.940	-34.433.880	22.296.060
22	HEDEF	132,00	62.247.750	-40.462.670	21.785.080
23	MIATK	41,02	75.810.830	-55.721.560	20.089.270
24	TMPOL	686,5	42.154.300	-22.384.420	19.769.880
25	ENKAI	107,5	90.574.650	-71.307.220	19.267.430
26	KARSN	11,47	43.464.120	-24.719.030	18.745.090
27	TRHOL	1.214,00	74.570.180	-57.071.660	17.498.520
28	SURGY	73,00	56.136.220	-38.771.780	17.364.440
29	SKBNK	13,2	212.376.400	-195.172.300	17.204.100
30	ENTRA	11,75	52.360.900	-35.409.660	16.951.240
31	PENGD	12,74	38.144.750	-22.008.970	16.135.780
32	MAGEN	62,65	105.342.900	-89.280.520	16.062.380
33	EGPRO	41,68	44.371.980	-28.315.030	16.056.950
34	TABGD	265,00	61.672.930	-45.717.000	15.955.930
35	YEOTK	53,00	57.311.940	-41.612.140	15.699.800
36	AYCES	1.247,00	42.858.110	-27.247.360	15.610.750
37	GUNDG	865,00	40.670.740	-25.350.290	15.320.450
38	SMART	37,08	34.820.300	-20.181.970	14.638.330
39	RALYH	337,25	85.257.700	-70.898.520	14.359.180
40	CCOLA	80,1	71.230.400	-57.047.460	14.182.940

Kaynak: Matriks

**UYARI:** Burada yer alan yatırım bilgi, yorum ve tavsiyeleri yatırım danışmanlığı kapsamında değildir. Yatırım danışmanlığı hizmeti; aracı kurumlar, portföy yönetim şirketleri, mevduat kabul etmeyen bankalar ile müşteri arasında imzalanacak yatırım danışmanlığı sözleşmesi çerçevesinde sunulmaktadır. Burada yer alan yorum ve tavsiyeler, yorum ve tavsiyede bulun anların kişisel görüşlerine dayanmaktadır. Bu görüşler mali durumunuz ile risk ve getiri tercihlerinize uygun olmayabilir. Bu nedenle, sadece burada yer alan bilgilere dayanılarak yatırım kararı verilmesi beklentilerinize uygun sonuçlar doğurmayabilir.

21.04.2026

GÜNLÜK PARA ÇIKIŐI OLAN HİSSELER - İlk 5 Kurum ( TL) 20.04.2026

Sıra	Hisse	Kapanıő	Alıcılar Hacim	Satıcılar Hacim	Para Çıkıőı
1	SASA	3,08	693.890.200	-1.140.028.000	-446.137.800
2	AKBNK	81,85	811.660.300	-1.224.058.000	-412.397.700
3	ASELS	408,00	824.430.400	-1.205.773.000	-381.342.600
4	SAHOL	102,9	385.947.900	-554.185.400	-168.237.500
5	TERA	356,5	351.464.900	-476.105.500	-124.640.600
6	KRDMD	36,7	229.247.900	-332.649.800	-103.401.900
7	EKGYO	21,82	232.733.800	-335.380.700	-102.646.900
8	GLRMK	243,4	384.775.300	-485.343.000	-100.567.700
9	NETCD	130,1	183.054.400	-274.514.900	-91.460.500
10	ENJSA	121,8	120.706.200	-204.134.200	-83.428.000
11	TRALT	48,4	254.547.200	-333.070.300	-78.523.100
12	IMASM	3,91	65.208.520	-141.529.900	-76.321.380
13	TATEN	14,15	122.623.800	-197.934.700	-75.310.900
14	SOKM	51,45	117.090.600	-185.675.000	-68.584.400
15	ADESE	1,07	131.355.000	-197.939.400	-66.584.400
16	PGSUS	193,5	221.346.400	-286.358.800	-65.012.400
17	MCARD	170,00	63.291.480	-128.298.400	-65.006.920
18	TEHOL	24,58	699.317.900	-763.402.400	-64.084.500
19	TCELL	117,7	325.727.500	-387.067.700	-61.340.200
20	PAPIL	17,04	91.017.230	-145.699.200	-54.681.970
21	VAKBN	34,66	268.238.200	-320.753.700	-52.515.500
22	BIMAS	756,00	204.910.100	-254.829.900	-49.919.800
23	BIOEN	18,84	45.621.020	-94.114.240	-48.493.220
24	CANTE	1,74	66.308.560	-111.681.900	-45.373.340
25	HALKB	40,72	249.236.600	-292.869.300	-43.632.700
26	GSRAY	1,14	48.064.650	-91.383.570	-43.318.920
27	AAGYO	20,58	46.170.020	-88.763.220	-42.593.200
28	ECILC	90,45	125.559.600	-166.903.900	-41.344.300
29	VSNMD	98,15	67.415.170	-106.771.800	-39.356.630
30	REEDR	8,12	91.695.570	-129.761.700	-38.066.130
31	KCHOL	208,00	275.804.700	-313.437.600	-37.632.900
32	GRTHO	252,00	46.451.940	-83.471.310	-37.019.370
33	OTKAR	395,00	74.942.700	-110.301.800	-35.359.100
34	CRFSA	172,8	79.159.110	-113.914.600	-34.755.490
35	ARZUM	2,81	68.136.900	-101.376.700	-33.239.800
36	YKBNK	38,72	306.470.200	-338.020.600	-31.550.400
37	TAVHL	312,00	102.360.000	-133.860.600	-31.500.600
38	ATATR	15,98	85.503.780	-115.921.000	-30.417.220
39	AKSEN	79,5	108.006.800	-138.323.300	-30.316.500
40	DOAS	187,3	62.547.730	-92.859.620	-30.311.890

Kaynak: Matriks

**UYARI:** Burada yer alan yatırım bilgi, yorum ve tavsiyeleri yatırım danışmanlığı kapsamında değildir. Yatırım danışmanlığı hizmeti; aracı kurumlar, portföy yönetim şirketleri, mevduat kabul etmeyen bankalar ile müşteri arasında imzalanacak yatırım danışmanlığı sözleşmesi çerçevesinde sunulmaktadır. Burada yer alan yorum ve tavsiyeler, yorum ve tavsiyede bulun anların kişisel görüşlerine dayanmaktadır. Bu görüşler mali durumunuz ile risk ve getiri tercihlerinize uygun olmayabilir. Bu nedenle, sadece burada yer alan bilgilere dayanılarak yatırım kararı verilmesi beklentilerinize uygun sonuçlar doğurmayabilir.

## **PİRAMİT MENKUL KIYMETLER A.Ő.**

Gümüşsuyu Mah. İnönü Cad. Işık Apt. No:53 Kat:5 Daire 9-10 Taksim/İstanbul  
Tel: 0212 293 95 00 Faks: 0212 293 95 60

### **Balıkesir İrtibat Bürosu**

Altıeylül Mah. Keçeci sok. Özcaner İş Merkezi No:17 K:1 Altıeylül/ Balıkesir  
Tel: 0266 280 15 00 Faks: 0266 245 23 34

### **Ferdi Uğur Taçkınlar** **Araştırma Müdürü**

[ugur.tackinlar@piramitmenkul.com.tr](mailto:ugur.tackinlar@piramitmenkul.com.tr)

**Kaan İnan**  
**Araştırma Uzman Yardımcısı**  
[kaan.inan@piramitmenkul.com.tr](mailto:kaan.inan@piramitmenkul.com.tr)



**UYARI:** Burada yer alan yatırım bilgi, yorum ve tavsiyeleri yatırım danışmanlığı kapsamında değildir. Yatırım danışmanlığı hizmeti; aracı kurumlar, portföy yönetim şirketleri, mevduat kabul etmeyen bankalar ile müşteri arasında imzalanacak yatırım danışmanlığı sözleşmesi çerçevesinde sunulmaktadır. Burada yer alan yorum ve tavsiyeler, yorum ve tavsiyede bulun anların kişisel görüşlerine dayanmaktadır. Bu görüşler mali durumunuz ile risk ve getiri tercihlerinize uygun olmayabilir. Bu nedenle, sadece burada yer alan bilgilere dayanılarak yatırım kararı verilmesi beklentilerinize uygun sonuçlar doğurmayabilir.