

20.04.2026

BIST-100

| | Kapanıő | Destek-1 | Destek-2 | Destek-3 | Direnç-1 | Direnç-2 | Direnç-3 |
|---------|---------|----------|----------|----------|----------|----------|----------|
| BIST100 | 14.587 | 14.350 | 14.055 | - | - | - | - |

BIST100 Endeksi cuma gününü %2,72 yükseliő ile 14.587 puandan kapattı. Endeks gün içinde 14.183-14.601 bandında hareket etti. Endeksin hacmi ise 287,49mlr TL gerçekleşti. Aőađı yönlü hareketlerde ilk etapta yatay destek olan 14.350 seviyesi takip edilebilir. Desteđin kırılması durumunda orta vadeli yükselen kanalın üst bant desteđi olan 14.055 seviyesi izlenebilir.



UYARI: Burada yer alan yatırım bilgi, yorum ve tavsiyeleri yatırım danışmanlıđı kapsamında deđildir. Yatırım danışmanlıđı hizmeti; aracı kurumlar, portföy yönetim şirketleri, mevduat kabul etmeyen bankalar ile müşteri arasında imzalanacak yatırım danışmanlıđı sözleşmesi çerçevesinde sunulmaktadır. Burada yer alan yorum ve tavsiyeler, yorum ve tavsiyede bulun anların kişisel görüşlerine dayanmaktadır. Bu görüşler mali durumunuz ile risk ve getiri tercihlerinize uygun olmayabilir. Bu nedenle, sadece burada yer alan bilgilere dayanılarak yatırım kararı verilmesi beklentilerinize uygun sonuçlar doğurmayabilir.

20.04.2026

Dolar Bazlı BIST100 Endeksi güne 317USD seviyesinden başladı ve gün içinde 316USD-325USD bandında hareket etti. Günü 325USD seviyesinden kapattı. Yukarı yönlü hareketlerde yatay direnç olan 332USD seviyesi izlenebilir. Aşağı yönlü hareketlerde yatay destek olan 321USD seviyesi takip edilebilir.



UYARI: Burada yer alan yatırım bilgi, yorum ve tavsiyeleri yatırım danışmanlığı kapsamında değildir. Yatırım danışmanlığı hizmeti; aracı kurumlar, portföy yönetim şirketleri, mevduat kabul etmeyen bankalar ile müşteri arasında imzalanacak yatırım danışmanlığı sözleşmesi çerçevesinde sunulmaktadır. Burada yer alan yorum ve tavsiyeler, yorum ve tavsiyede bulun anların kişisel görüşlerine dayanmaktadır. Bu görüşler mali durumunuz ile risk ve getiri tercihlerinize uygun olmayabilir. Bu nedenle, sadece burada yer alan bilgilere dayanılarak yatırım kararı verilmesi beklentilerinize uygun sonuçlar doğurmayabilir.

20.04.2026

VIOP30 Yakın Vade Kontratı

| | Son Fiyat | Destek-1 | Destek-2 | Destek-3 | Direnç-1 | Direnç-2 | Direnç-3 |
|--------|-----------|----------|----------|----------|----------|----------|----------|
| VIOP30 | 16.867 | 16.070 | - | - | 17.050 | - | - |

VIOP30 Yakın Vade Kontratı, cuma gününü %2,83 yükseliő ile 16.867 puandan kapattı. Kontrat gün içinde 16.371-16.962 bandında hareket etti. Yukarı yönlü hareketlerde yükselen kanalın alt bant direnci olan 17.050 seviyesi takip edilebilir. Aőađı yönlü hareketlerde yatay destek olan 16.070 seviyesi hedeflenebilir.



UYARI: Burada yer alan yatırım bilgi, yorum ve tavsiyeleri yatırım danışmanlığı kapsamında değildir. Yatırım danışmanlığı hizmeti; aracı kurumlar, portföy yönetim şirketleri, mevduat kabul etmeyen bankalar ile müşteri arasında imzalanacak yatırım danışmanlığı sözleşmesi çerçevesinde sunulmaktadır. Burada yer alan yorum ve tavsiyeler, yorum ve tavsiyede bulun anların kişisel görüşlerine dayanmaktadır. Bu görüşler mali durumunuz ile risk ve getiri tercihlerinize uygun olmayabilir. Bu nedenle, sadece burada yer alan bilgilere dayanılarak yatırım kararı verilmesi beklentilerinize uygun sonuçlar doğurmayabilir.

USDTRY

| | Son Fiyat | Destek-1 | Destek-2 | Destek-3 | Direnç-1 | Direnç-2 | Direnç-3 |
|--------|-----------|----------|----------|----------|----------|----------|----------|
| USDTRY | 44,85 | 44,35 | - | - | 44,86 | - | - |

USDTRY kurunda cuma günü 44,76-44,88 bandında hareket edildi. Dolar/TL'de yukarı yönlü hareketlerde orta vadeli yükselen kanalın direnci olan 44,35 seviyesi takip edilebilir. AŐađı yönlü hareketlerse ise orta vadeli yükselen kanalın desteđi olan 44,86 seviyesi hedeflenebilir.

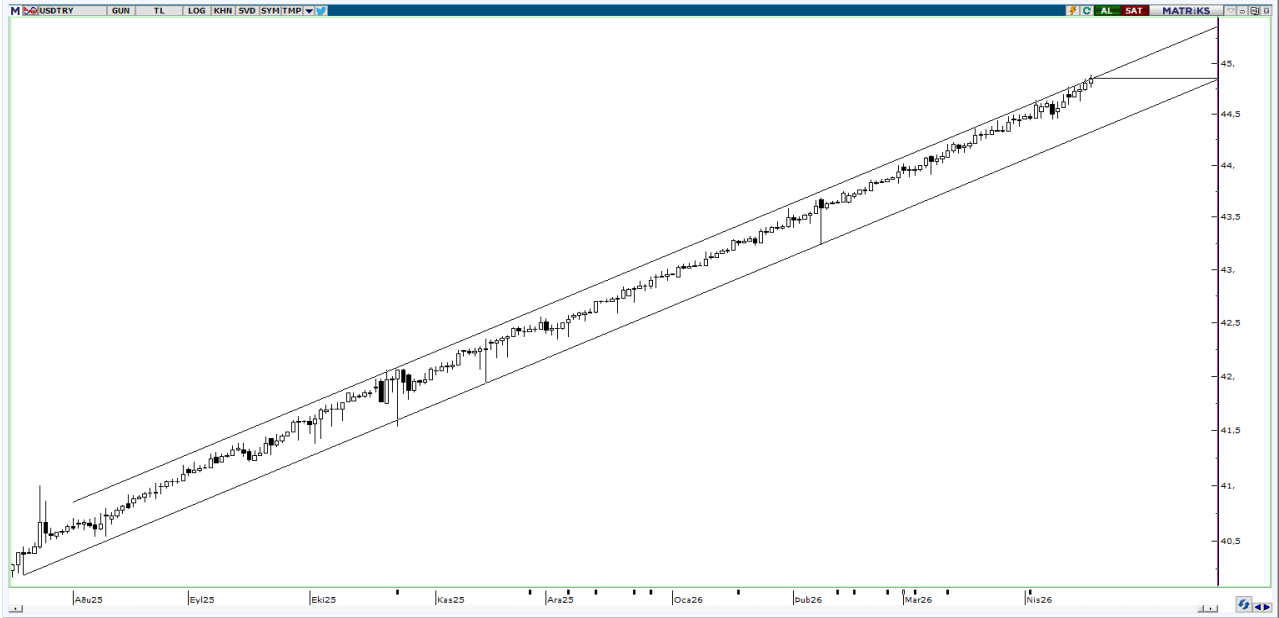

UYARI: Burada yer alan yatırım bilgi, yorum ve tavsiyeleri yatırım danışmanlıđı kapsamında deđildir. Yatırım danışmanlıđı hizmeti; aracı kurumlar, portföy yönetim şirketleri, mevduat kabul etmeyen bankalar ile müşteri arasında imzalanacak yatırım danışmanlıđı sözleşmesi çerçevesinde sunulmaktadır. Burada yer alan yorum ve tavsiyeler, yorum ve tavsiyede bulun anların kişisel görüşlerine dayanmaktadır. Bu görüşler mali durumunuz ile risk ve getiri tercihlerinize uygun olmayabilir. Bu nedenle, sadece burada yer alan bilgilere dayanılarak yatırım kararı verilmesi beklentilerinize uygun sonuçlar doğurmayabilir.

20.04.2026

GÜNLÜK PARA GİRİŐİ OLAN HİŐSELER - İlk 5 Kurum (TL) 17.04.2026

| Sıra | Hisse | Kapanıő | Alıcılar Hacim | Satıcılar Hacim | Para Giriő |
|------|-------|---------|----------------|-----------------|-------------|
| 1 | AKBNK | 83,55 | 1.667.279.000 | -1.113.177.000 | 554.102.000 |
| 2 | ISCTR | 15,11 | 1.103.514.000 | -570.830.100 | 532.683.900 |
| 3 | GARAN | 146,4 | 1.282.304.000 | -843.102.700 | 439.201.300 |
| 4 | EREGL | 32,04 | 1.647.503.000 | -1.244.227.000 | 403.276.000 |
| 5 | TERA | 396,00 | 1.071.395.000 | -738.316.200 | 333.078.800 |
| 6 | TRALT | 49,4 | 807.341.800 | -522.992.300 | 284.349.500 |
| 7 | KCHOL | 211,8 | 781.844.200 | -560.935.600 | 220.908.600 |
| 8 | SASA | 3,14 | 1.255.127.000 | -1.069.969.000 | 185.158.000 |
| 9 | SAHOL | 105,1 | 793.314.600 | -621.535.900 | 171.778.700 |
| 10 | PEKGY | 14,38 | 497.563.300 | -356.967.800 | 140.595.500 |
| 11 | KTLEV | 85,00 | 527.105.400 | -388.539.000 | 138.566.400 |
| 12 | PGSUS | 196,9 | 553.358.900 | -426.288.500 | 127.070.400 |
| 13 | YKBNK | 39,3 | 1.450.568.000 | -1.323.541.000 | 127.027.000 |
| 14 | PSGYO | 3,02 | 252.347.400 | -127.067.000 | 125.280.400 |
| 15 | KRDMD | 36,9 | 514.025.800 | -391.081.300 | 122.944.500 |
| 16 | TCELL | 120,5 | 450.214.100 | -332.880.900 | 117.333.200 |
| 17 | ALKLC | 450,00 | 223.762.100 | -135.844.800 | 87.917.300 |
| 18 | GLRMK | 244,9 | 364.674.300 | -283.695.700 | 80.978.600 |
| 19 | HALKB | 41,14 | 476.276.200 | -398.148.200 | 78.128.000 |
| 20 | ULKER | 124,8 | 230.843.900 | -154.067.900 | 76.776.000 |
| 21 | CANTE | 1,77 | 133.884.900 | -62.010.300 | 71.874.600 |
| 22 | CVKMD | 36,4 | 144.035.200 | -73.925.070 | 70.110.130 |
| 23 | IZFAS | 72,35 | 313.257.300 | -244.255.200 | 69.002.100 |
| 24 | BIMAS | 765,00 | 668.124.000 | -601.897.300 | 66.226.700 |
| 25 | PAPIL | 18,28 | 152.921.300 | -86.757.940 | 66.163.360 |
| 26 | PAHOL | 1,65 | 149.636.000 | -86.874.500 | 62.761.500 |
| 27 | TATEN | 14,41 | 161.074.300 | -103.270.100 | 57.804.200 |
| 28 | ADESE | 1,17 | 135.040.600 | -78.880.810 | 56.159.790 |
| 29 | PETKM | 21,98 | 579.323.400 | -526.363.000 | 52.960.400 |
| 30 | TKFEN | 120,8 | 138.145.500 | -85.957.900 | 52.187.600 |
| 31 | ASELS | 414,00 | 592.171.400 | -540.192.300 | 51.979.100 |
| 32 | IZENR | 10,6 | 361.461.000 | -311.339.800 | 50.121.200 |
| 33 | REEDR | 8,4 | 131.186.100 | -84.365.790 | 46.820.310 |
| 34 | MGROS | 673,00 | 308.929.600 | -265.732.600 | 43.197.000 |
| 35 | KLRHO | 119,9 | 157.530.400 | -114.405.600 | 43.124.800 |
| 36 | TTKOM | 65,4 | 224.463.600 | -183.354.200 | 41.109.400 |
| 37 | ARFYE | 32,84 | 156.627.200 | -116.640.600 | 39.986.600 |
| 38 | ENKAI | 108,00 | 122.022.700 | -82.963.730 | 39.058.970 |
| 39 | HEKTS | 3,32 | 122.702.800 | -85.206.030 | 37.496.770 |
| 40 | DOFRB | 111,00 | 157.869.600 | -120.873.400 | 36.996.200 |

Kaynak: Matriks

UYARI: Burada yer alan yatırım bilgi, yorum ve tavsiyeleri yatırım danışmanlığı kapsamında değildir. Yatırım danışmanlığı hizmeti; aracı kurumlar, portföy yönetim şirketleri, mevduat kabul etmeyen bankalar ile müşteri arasında imzalanacak yatırım danışmanlığı sözleşmesi çerçevesinde sunulmaktadır. Burada yer alan yorum ve tavsiyeler, yorum ve tavsiyede bulun anların kişisel görüşlerine dayanmaktadır. Bu görüşler mali durumunuz ile risk ve getiri tercihlerinize uygun olmayabilir. Bu nedenle, sadece burada yer alan bilgilere dayanılarak yatırım kararı verilmesi beklentilerinize uygun sonuçlar doğurmayabilir.

20.04.2026

GÜNLÜK PARA ÇIKIŐI OLAN HİSSELER - İlk 5 Kurum (TL) 17.04.2026

| Sıra | Hisse | Kapanıő | Alicılar Hacim | Saticılar Hacim | Para Çıkıőı |
|------|-------|----------|----------------|-----------------|--------------|
| 1 | THYAO | 329,00 | 2.485.528.000 | -3.119.544.000 | -634.016.000 |
| 2 | TUPRS | 253,00 | 975.283.500 | -1.468.611.000 | -493.327.500 |
| 3 | TAVHL | 320,00 | 424.454.100 | -723.654.200 | -299.200.100 |
| 4 | KONTR | 13,12 | 217.569.100 | -303.133.200 | -85.564.100 |
| 5 | VAKBN | 35,4 | 339.286.700 | -420.270.200 | -80.983.500 |
| 6 | OYAKC | 25,54 | 111.016.800 | -188.931.700 | -77.914.900 |
| 7 | ARZUM | 2,9 | 57.057.980 | -109.169.700 | -52.111.720 |
| 8 | TOASO | 294,5 | 186.651.300 | -231.637.900 | -44.986.600 |
| 9 | ASTOR | 196,7 | 512.444.300 | -554.967.600 | -42.523.300 |
| 10 | GWIND | 26,96 | 45.979.910 | -84.744.500 | -38.764.590 |
| 11 | AKFYE | 21,46 | 59.376.910 | -96.316.860 | -36.939.950 |
| 12 | MANAS | 25,56 | 56.445.730 | -92.068.380 | -35.622.650 |
| 13 | GRSEL | 324,00 | 45.395.660 | -80.239.720 | -34.844.060 |
| 14 | DOGUB | 125,8 | 38.254.170 | -70.364.890 | -32.110.720 |
| 15 | GIPTA | 89,00 | 76.678.060 | -107.085.900 | -30.407.840 |
| 16 | ECILC | 91,45 | 130.181.500 | -160.467.900 | -30.286.400 |
| 17 | CWENE | 35,58 | 102.865.800 | -132.372.000 | -29.506.200 |
| 18 | TEHOL | 23,84 | 211.603.400 | -240.419.400 | -28.816.000 |
| 19 | DAPGM | 10,63 | 75.294.750 | -102.550.700 | -27.255.950 |
| 20 | BERA | 17,56 | 43.973.510 | -70.661.830 | -26.688.320 |
| 21 | BIOEN | 19,65 | 59.649.470 | -86.293.300 | -26.643.830 |
| 22 | EKGYO | 22,34 | 277.900.400 | -303.224.300 | -25.323.900 |
| 23 | MEYSU | 16,34 | 41.431.840 | -65.901.810 | -24.469.970 |
| 24 | SOKM | 52,75 | 119.243.400 | -142.674.500 | -23.431.100 |
| 25 | MAALT | 1.353,00 | 38.172.340 | -61.236.160 | -23.063.820 |
| 26 | CIMSA | 54,35 | 103.524.400 | -126.523.200 | -22.998.800 |
| 27 | DOHOL | 21,44 | 98.860.780 | -120.897.100 | -22.036.320 |
| 28 | LMKDC | 34,00 | 45.793.050 | -66.601.800 | -20.808.750 |
| 29 | OTKAR | 408,5 | 73.139.420 | -93.841.600 | -20.702.180 |
| 30 | MOPAS | 41,88 | 28.848.080 | -48.019.230 | -19.171.150 |
| 31 | FROTO | 109,3 | 229.147.000 | -247.496.800 | -18.349.800 |
| 32 | TRMET | 141,00 | 93.940.860 | -112.235.600 | -18.294.740 |
| 33 | DMRGD | 5,04 | 36.138.290 | -54.174.680 | -18.036.390 |
| 34 | FONET | 5,07 | 45.151.760 | -62.921.110 | -17.769.350 |
| 35 | ALBRK | 9,21 | 129.062.300 | -145.986.900 | -16.924.600 |
| 36 | MEGMT | 80,3 | 56.999.920 | -72.128.220 | -15.128.300 |
| 37 | AYGAZ | 269,25 | 49.916.840 | -63.902.930 | -13.986.090 |
| 38 | AKSGY | 9,53 | 57.056.630 | -70.742.280 | -13.685.650 |
| 39 | BSOKE | 35,00 | 32.489.110 | -45.251.460 | -12.762.350 |
| 40 | MARTI | 2,14 | 21.724.350 | -34.146.880 | -12.422.530 |

Kaynak: Matriks

UYARI: Burada yer alan yatırım bilgi, yorum ve tavsiyeleri yatırım danışmanlıđı kapsamında deđildir. Yatırım danışmanlıđı hizmeti; aracı kurumlar, portföy yönetim şirketleri, mevduat kabul etmeyen bankalar ile müşteri arasında imzalanacak yatırım danışmanlıđı sözleşmesi çerçevesinde sunulmaktadır. Burada yer alan yorum ve tavsiyeler, yorum ve tavsiyede bulun anların kişisel görüşlerine dayanmaktadır. Bu görüşler mali durumunuz ile risk ve getiri tercihlerinize uygun olmayabilir. Bu nedenle, sadece burada yer alan bilgilere dayanılarak yatırım kararı verilmesi beklentilerinize uygun sonuçlar doğurmayabilir.

PİRAMİT MENKUL KIYMETLER A.Ő.

Gümüşsuyu Mah. İnönü Cad. Işık Apt. No:53 Kat:5 Daire 9-10 Taksim/İstanbul
Tel: 0212 293 95 00 Faks: 0212 293 95 60

Balıkesir İrtibat Bürosu

Altıeylül Mah. Keçeci sok. Özcaner İş Merkezi No:17 K:1 Altıeylül/ Balıkesir
Tel: 0266 280 15 00 Faks: 0266 245 23 34

Ferdi Uğur Taçkınlar **Araştırma Müdürü**

ugur.tackinlar@piramitmenkul.com.tr

Kaan İnan
Araştırma Uzman Yardımcısı
kaan.inan@piramitmenkul.com.tr



UYARI: Burada yer alan yatırım bilgi, yorum ve tavsiyeleri yatırım danışmanlığı kapsamında değildir. Yatırım danışmanlığı hizmeti; aracı kurumlar, portföy yönetim şirketleri, mevduat kabul etmeyen bankalar ile müşteri arasında imzalanacak yatırım danışmanlığı sözleşmesi çerçevesinde sunulmaktadır. Burada yer alan yorum ve tavsiyeler, yorum ve tavsiyede bulun anların kişisel görüşlerine dayanmaktadır. Bu görüşler mali durumunuz ile risk ve getiri tercihlerinize uygun olmayabilir. Bu nedenle, sadece burada yer alan bilgilere dayanılarak yatırım kararı verilmesi beklentilerinize uygun sonuçlar doğurmayabilir.