

14.04.2026

BIST-100

	Kapanış	Destek-1	Destek-2	Destek-3	Direnç-1	Direnç-2	Direnç-3
BIST100	14.058	13.980	13.400	-	14.350	-	-

BIST100 Endeksi pazartesi gününü %0,11 düşüş ile 14.058 puandan kapattı. Endeks gün içinde 13.842-14.099 bandında hareket etti. Endeksin hacmi ise 214,56mlr TL gerçekleşti. Yukarı yönlü yatay direnç olan 14.350 seviyesi takip edilebilir. Aşağı yönlü hareketlerde ilk etapta orta vadeli yükselen kanalın üst bant desteği olan 13.980 seviyesi izlenebilir. Desteğin kırılması durumunda yatay destek olan 13.400 seviyesi hedeflenebilir.



UYARI: Burada yer alan yatırım bilgi, yorum ve tavsiyeleri yatırım danışmanlığı kapsamında değildir. Yatırım danışmanlığı hizmeti; aracı kurumlar, portföy yönetim şirketleri, mevduat kabul etmeyen bankalar ile müşteri arasında imzalanacak yatırım danışmanlığı sözleşmesi çerçevesinde sunulmaktadır. Burada yer alan yorum ve tavsiyeler, yorum ve tavsiyede bulun anların kişisel görüşlerine dayanmaktadır. Bu görüşler mali durumunuz ile risk ve getiri tercihlerinize uygun olmayabilir. Bu nedenle, sadece burada yer alan bilgilere dayanılarak yatırım kararı verilmesi beklentilerinize uygun sonuçlar doğurmayabilir.

14.04.2026

Dolar Bazlı BIST100 Endeksi güne 311USD seviyesinden başladı ve gün içinde 309USD-315USD bandında hareket etti. Günü 314USD seviyesinden kapattı. Yukarı yönlü hareketlerde yatay direnç olan 321USD seviyesi izlenebilir. AŐađı yönlü hareketlerde yatay destek olan 307USD seviyesi takip edilebilir.



UYARI: Burada yer alan yatırım bilgi, yorum ve tavsiyeleri yatırım danışmanlığı kapsamında değildir. Yatırım danışmanlığı hizmeti; aracı kurumlar, portföy yönetim şirketleri, mevduat kabul etmeyen bankalar ile müşteri arasında imzalanacak yatırım danışmanlığı sözleşmesi çerçevesinde sunulmaktadır. Burada yer alan yorum ve tavsiyeler, yorum ve tavsiyede bulun anların kişisel görüşlerine dayanmaktadır. Bu görüşler mali durumunuz ile risk ve getiri tercihlerinize uygun olmayabilir. Bu nedenle, sadece burada yer alan bilgilere dayanılarak yatırım kararı verilmesi beklentilerinize uygun sonuçlar doğurmayabilir.

VIOP30 Yakın Vade Kontratı

	Son Fiyat	Destek-1	Destek-2	Destek-3	Direnç-1	Direnç-2	Direnç-3
VIOP30	16.555	16.070	15.600	-	16.820	-	-

VIOP30 Yakın Vade Kontratı, pazartesi gününü %0,12 yükseliş ile 16.555 puandan kapattı. Kontrat gün içinde 16.140-16.563 bandında hareket etti. Yukarı yönlü hareketlerde yükselen kanalın alt bant direnci olan 16.820 seviyesi takip edilebilir. Aşğı yönlü hareketlerde ilk etapta yatay destek olan 16.070 seviyesi hedeflenebilir. Desteğın kırılması durumunda yatay destek olan 15.600 seviyesi izlenebilir.



UYARI: Burada yer alan yatırım bilgi, yorum ve tavsiyeleri yatırım danışmanlığı kapsamında değildir. Yatırım danışmanlığı hizmeti; aracı kurumlar, portföy yönetim şirketleri, mevduat kabul etmeyen bankalar ile müşteri arasında imzalanacak yatırım danışmanlığı sözleşmesi çerçevesinde sunulmaktadır. Burada yer alan yorum ve tavsiyeler, yorum ve tavsiyede bulun anların kişisel görüşlerine dayanmaktadır. Bu görüşler mali durumunuz ile risk ve getiri tercihlerinize uygun olmayabilir. Bu nedenle, sadece burada yer alan bilgilere dayanılarak yatırım kararı verilmesi beklentilerinize uygun sonuçlar doğurmayabilir.

USDTRY

	Son Fiyat	Destek-1	Destek-2	Destek-3	Direnç-1	Direnç-2	Direnç-3
USDTRY	44,70	44,25	-	-	44,77	-	-

USDTRY kurunda pazartesi günü 44,62-44,76 bandında hareket edildi. Dolar/TL'de yukarı yönlü hareketlerde orta vadeli yükselen kanalın direnci olan 44,25 seviyesi takip edilebilir. AŐađı yönlü hareketlerse ise orta vadeli yükselen kanalın desteđi olan 44,77 seviyesi hedeflenebilir.

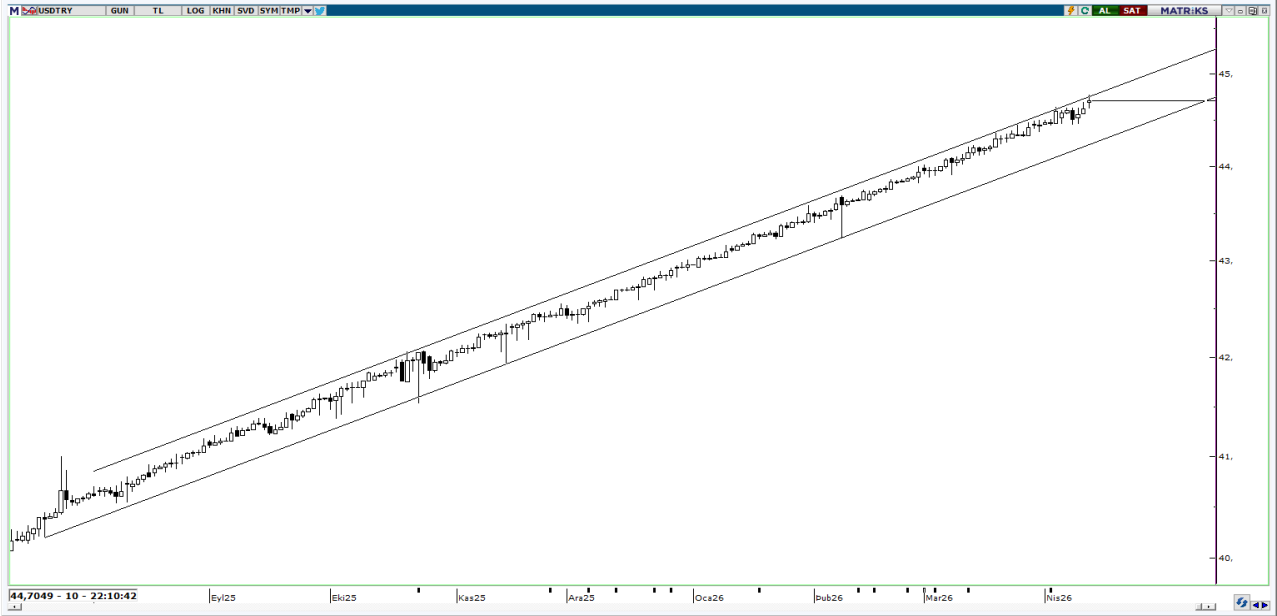

UYARI: Burada yer alan yatırım bilgi, yorum ve tavsiyeleri yatırım danışmanlıđı kapsamında deđildir. Yatırım danışmanlıđı hizmeti; aracı kurumlar, portföy yönetim şirketleri, mevduat kabul etmeyen bankalar ile müşteri arasında imzalanacak yatırım danışmanlıđı sözleşmesi çerçevesinde sunulmaktadır. Burada yer alan yorum ve tavsiyeler, yorum ve tavsiyede bulun anların kişisel görüşlerine dayanmaktadır. Bu görüşler mali durumunuz ile risk ve getiri tercihlerinize uygun olmayabilir. Bu nedenle, sadece burada yer alan bilgilere dayanılarak yatırım kararı verilmesi beklentilerinize uygun sonuçlar doğurmayabilir.

14.04.2026

GÜNLÜK PARA GİRİŐİ OLAN HİŐSELER - İlk 5 Kurum (TL) 13.04.2026

Sıra	Hisse	Kapanıő	Alıcılar Hacim	Satıcılar Hacim	Para Giriő
1	TUPRS	264,00	1.421.259.000	-1.007.072.000	414.187.000
2	EREGL	32,00	1.017.449.000	-671.288.900	346.160.100
3	ASELS	415,25	2.564.232.000	-2.249.887.000	314.345.000
4	ISCTR	14,61	787.806.700	-563.658.300	224.148.400
5	TERA	369,25	783.734.100	-621.805.800	161.928.300
6	AKBNK	77,4	671.247.700	-518.299.500	152.948.200
7	GARAN	138,7	538.936.700	-392.887.000	146.049.700
8	EUREN	5,46	225.558.600	-112.747.800	112.810.800
9	KCHOL	204,1	541.054.500	-441.350.800	99.703.700
10	SKBNK	12,49	209.212.100	-116.784.700	92.427.400
11	TKFEN	118,3	189.450.200	-104.779.600	84.670.600
12	KTLEV	80,85	359.804.000	-279.907.000	79.897.000
13	IEYHO	96,8	546.324.500	-468.302.700	78.021.800
14	PEKGY	13,38	189.251.000	-114.070.300	75.180.700
15	PGSUS	183,7	296.485.200	-254.863.700	41.621.500
16	ISMEN	43,62	148.100.300	-110.359.400	37.740.900
17	ULKER	119,3	136.476.400	-99.388.820	37.087.580
18	ARCLK	119,2	101.254.100	-65.609.070	35.645.030
19	HEDEF	151,00	76.200.590	-44.071.410	32.129.180
20	MPARK	455,00	106.738.300	-76.301.700	30.436.600
21	ARMGD	149,1	88.309.100	-58.148.700	30.160.400
22	AKSEN	82,95	101.745.500	-71.670.860	30.074.640
23	TOASO	283,75	134.773.100	-106.517.200	28.255.900
24	BTCIM	6,7	64.982.020	-37.737.170	27.244.850
25	PASEU	121,1	130.249.200	-103.153.600	27.095.600
26	SERNT	9,54	67.883.670	-41.553.530	26.330.140
27	ISKPL	17,12	73.537.660	-47.282.770	26.254.890
28	DOHOL	21,48	94.561.380	-69.232.100	25.329.280
29	TRMET	135,2	126.921.800	-102.084.700	24.837.100
30	COLLA	74,75	132.942.300	-108.141.900	24.800.400
31	EUPWR	44,84	109.578.500	-85.462.140	24.116.360
32	ALTNY	16,06	97.339.650	-73.739.750	23.599.900
33	GLYHO	16,06	53.090.760	-29.533.660	23.557.100
34	ODINE	899,00	78.051.950	-54.557.100	23.494.850
35	CVKMD	35,9	79.622.820	-56.355.100	23.267.720
36	YKBNK	38,06	564.195.300	-540.951.900	23.243.400
37	TRHOL	1.221,00	113.998.000	-91.117.550	22.880.450
38	DGNMO	6,08	176.610.500	-154.008.300	22.602.200
39	TMPOL	628,00	71.482.590	-49.294.750	22.187.840
40	VAKBN	34,28	126.590.600	-104.691.500	21.899.100

Kaynak: Matriks

UYARI: Burada yer alan yatırım bilgi, yorum ve tavsiyeleri yatırım danışmanlığı kapsamında değildir. Yatırım danışmanlığı hizmeti; aracı kurumlar, portföy yönetim şirketleri, mevduat kabul etmeyen bankalar ile müşteri arasında imzalanacak yatırım danışmanlığı sözleşmesi çerçevesinde sunulmaktadır. Burada yer alan yorum ve tavsiyeler, yorum ve tavsiyede bulun anların kişisel görüşlerine dayanmaktadır. Bu görüşler mali durumunuz ile risk ve getiri tercihlerinize uygun olmayabilir. Bu nedenle, sadece burada yer alan bilgilere dayanılarak yatırım kararı verilmesi beklentilerinize uygun sonuçlar doğurmayabilir.

14.04.2026

GÜNLÜK PARA ÇIKIŐI OLAN HİSSELER - İlk 5 Kurum (TL) 13.04.2026

Sıra	Hisse	Kapanıő	Alıcılar Hacim	Satıcılar Hacim	Para Çıkıőı
1	THYAO	316,75	1.204.739.000	-1.743.905.000	-539.166.000
2	ASTOR	199,2	394.471.600	-617.992.600	-223.521.000
3	SASA	2,6	560.378.600	-730.603.100	-170.224.500
4	AAGYO	23,24	536.681.700	-694.111.200	-157.429.500
5	BIMAS	744,00	472.141.400	-606.698.400	-134.557.000
6	MIATK	40,16	169.107.800	-292.353.500	-123.245.700
7	DOFRB	103,00	100.941.500	-200.623.200	-99.681.700
8	ATATR	13,7	121.975.500	-213.662.300	-91.686.800
9	MGROS	641,00	312.938.100	-396.458.300	-83.520.200
10	FROTO	104,9	138.170.700	-217.798.100	-79.627.400
11	AEFES	18,44	148.829.600	-217.171.200	-68.341.600
12	GLRMK	232,00	251.086.700	-316.134.100	-65.047.400
13	GUBRF	483,00	65.560.220	-116.325.900	-50.765.680
14	EKGYO	21,00	96.746.270	-139.888.700	-43.142.430
15	PETKM	22,2	255.195.100	-297.202.600	-42.007.500
16	TCELL	115,7	266.024.800	-307.899.100	-41.874.300
17	ALKLC	408,00	106.967.900	-146.462.800	-39.494.900
18	TAVHL	328,5	227.521.600	-266.212.700	-38.691.100
19	SDTTR	215,5	56.726.730	-93.042.270	-36.315.540
20	GRTHO	281,75	71.646.750	-105.534.700	-33.887.950
21	SISE	47,76	189.673.500	-223.359.400	-33.685.900
22	DMRGD	5,28	187.857.900	-220.121.800	-32.263.900
23	BRSAN	528,00	115.095.500	-147.291.200	-32.195.700
24	RALYH	256,25	64.584.480	-94.937.170	-30.352.690
25	NTHOL	38,66	79.073.940	-109.177.500	-30.103.560
26	CANTE	1,63	119.763.400	-148.895.100	-29.131.700
27	SOKM	53,55	149.280.000	-177.971.600	-28.691.600
28	MEGMT	79,6	85.983.440	-113.473.800	-27.490.360
29	TUREX	8,00	41.339.060	-67.357.360	-26.018.300
30	SMRVA	82,5	147.668.800	-173.432.500	-25.763.700
31	KLYPV	62,00	130.593.600	-155.877.500	-25.283.900
32	GLCVY	58,75	23.043.310	-46.854.030	-23.810.720
33	LINK	5,11	34.141.180	-57.258.910	-23.117.730
34	TUCLK	4,11	37.847.100	-60.937.680	-23.090.580
35	ENJSA	118,8	65.783.310	-86.267.280	-20.483.970
36	LXGYO	15,85	35.971.970	-55.839.560	-19.867.590
37	IMASM	3,93	23.930.760	-43.721.240	-19.790.480
38	SURGY	67,25	191.413.200	-210.413.000	-18.999.800
39	SAHOL	99,1	452.063.000	-470.869.400	-18.806.400
40	DOGUB	123,9	51.802.770	-69.636.180	-17.833.410

Kaynak: Matriks

UYARI: Burada yer alan yatırım bilgi, yorum ve tavsiyeleri yatırım danışmanlığı kapsamında değildir. Yatırım danışmanlığı hizmeti; aracı kurumlar, portföy yönetim şirketleri, mevduat kabul etmeyen bankalar ile müşteri arasında imzalanacak yatırım danışmanlığı sözleşmesi çerçevesinde sunulmaktadır. Burada yer alan yorum ve tavsiyeler, yorum ve tavsiyede bulun anların kişisel görüşlerine dayanmaktadır. Bu görüşler mali durumunuz ile risk ve getiri tercihlerinize uygun olmayabilir. Bu nedenle, sadece burada yer alan bilgilere dayanılarak yatırım kararı verilmesi beklentilerinize uygun sonuçlar doğurmayabilir.

PİRAMİT MENKUL KIYMETLER A.Ő.

Gümüşsuyu Mah. İnönü Cad. Işık Apt. No:53 Kat:5 Daire 9-10 Taksim/İstanbul
Tel: 0212 293 95 00 Faks: 0212 293 95 60

Balıkesir İrtibat Bürosu

Altıeylül Mah. Keçeci sok. Özcaner İş Merkezi No:17 K:1 Altıeylül/ Balıkesir
Tel: 0266 280 15 00 Faks: 0266 245 23 34

Ferdi Uğur Taçkınlar **Araştırma Müdürü**

ugur.tackinlar@piramitmenkul.com.tr

Kaan İnan
Araştırma Uzman Yardımcısı
kaan.inan@piramitmenkul.com.tr



UYARI: Burada yer alan yatırım bilgi, yorum ve tavsiyeleri yatırım danışmanlığı kapsamında değildir. Yatırım danışmanlığı hizmeti; aracı kurumlar, portföy yönetim şirketleri, mevduat kabul etmeyen bankalar ile müşteri arasında imzalanacak yatırım danışmanlığı sözleşmesi çerçevesinde sunulmaktadır. Burada yer alan yorum ve tavsiyeler, yorum ve tavsiyede bulun anların kişisel görüşlerine dayanmaktadır. Bu görüşler mali durumunuz ile risk ve getiri tercihlerinize uygun olmayabilir. Bu nedenle, sadece burada yer alan bilgilere dayanılarak yatırım kararı verilmesi beklentilerinize uygun sonuçlar doğurmayabilir.