

13.04.2026

BIST-100

	Kapanış	Destek-1	Destek-2	Destek-3	Direnç-1	Direnç-2	Direnç-3
BIST100	14.073	13.950	13.400	-	14.350	-	-

BIST100 Endeksi cuma gününü %2,81 yükseliş ile 14.073 puandan kapattı. Endeks gün içinde 13.763-14.073 bandında hareket etti. Endeksin hacmi ise 195,07mlr TL gerçekleşti. Yukarı yönlü yatay direnç olan 14.350 seviyesi takip edilebilir. Aşğı yönlü hareketlerde ilk etapta orta vadeli yükselen kanalın üst bant desteğı olan 13.950 seviyesi izlenebilir. Desteğın kırılması durumunda yatay destek olan 13.400 seviyesi hedeflenebilir.



UYARI: Burada yer alan yatırım bilgi, yorum ve tavsiyeleri yatırım danışmanlığı kapsamında değildir. Yatırım danışmanlığı hizmeti; aracı kurumlar, portföy yönetim şirketleri, mevduat kabul etmeyen bankalar ile müşteri arasında imzalanacak yatırım danışmanlığı sözleşmesi çerçevesinde sunulmaktadır. Burada yer alan yorum ve tavsiyeler, yorum ve tavsiyede bulun anların kişisel görüşlerine dayanmaktadır. Bu görüşler mali durumunuz ile risk ve getiri tercihlerinize uygun olmayabilir. Bu nedenle, sadece burada yer alan bilgilere dayanılarak yatırım kararı verilmesi beklentilerinize uygun sonuçlar doğurmayabilir.

13.04.2026

Dolar Bazlı BIST100 Endeksi güne 308USD seviyesinden başladı ve gün içinde 308USD-315USD bandında hareket etti. Günü 315USD seviyesinden kapattı. Yukarı yönlü hareketlerde yatay direnç olan 321USD seviyesi izlenebilir. AŐađı yönlü hareketlerde yatay destek olan 307USD seviyesi takip edilebilir.



UYARI: Burada yer alan yatırım bilgi, yorum ve tavsiyeleri yatırım danışmanlığı kapsamında değildir. Yatırım danışmanlığı hizmeti; aracı kurumlar, portföy yönetim şirketleri, mevduat kabul etmeyen bankalar ile müşteri arasında imzalanacak yatırım danışmanlığı sözleşmesi çerçevesinde sunulmaktadır. Burada yer alan yorum ve tavsiyeler, yorum ve tavsiyede bulun anların kişisel görüşlerine dayanmaktadır. Bu görüşler mali durumunuz ile risk ve getiri tercihlerinize uygun olmayabilir. Bu nedenle, sadece burada yer alan bilgilere dayanılarak yatırım kararı verilmesi beklentilerinize uygun sonuçlar doğurmayabilir.

VIOP30 Yakın Vade Kontratı

	Son Fiyat	Destek-1	Destek-2	Destek-3	Direnç-1	Direnç-2	Direnç-3
VIOP30	16.534	16.070	15.600	-	16.760	-	-

VIOP30 Yakın Vade Kontratı, cuma gününü %3,67 yükseliş ile 16.534 puandan kapattı. Kontrat gün içinde 16.005-16.534 bandında hareket etti. Yukarı yönlü hareketlerde yükselen kanalın alt bant direnci olan 16.760 seviyesi takip edilebilir. Aşğı yönlü hareketlerde ilk etapta yatay destek olan 16.070 seviyesi hedeflenebilir. Desteğın kırılması durumunda yatay destek olan 15.600 seviyesi izlenebilir.



UYARI: Burada yer alan yatırım bilgi, yorum ve tavsiyeleri yatırım danışmanlığı kapsamında değildir. Yatırım danışmanlığı hizmeti; aracı kurumlar, portföy yönetim şirketleri, mevduat kabul etmeyen bankalar ile müşteri arasında imzalanacak yatırım danışmanlığı sözleşmesi çerçevesinde sunulmaktadır. Burada yer alan yorum ve tavsiyeler, yorum ve tavsiyede bulun anların kişisel görüşlerine dayanmaktadır. Bu görüşler mali durumunuz ile risk ve getiri tercihlerinize uygun olmayabilir. Bu nedenle, sadece burada yer alan bilgilere dayanılarak yatırım kararı verilmesi beklentilerinize uygun sonuçlar doğurmayabilir.

USDTRY

	Son Fiyat	Destek-1	Destek-2	Destek-3	Direnç-1	Direnç-2	Direnç-3
USDTRY	44,62	44,23	-	-	44,75	-	-

USDTRY kurunda cuma günü 44,56-44,69 bandında hareket edildi. Dolar/TL'de yukarı yönlü hareketlerde orta vadeli yükselen kanalın direnci olan 44,23 seviyesi takip edilebilir. Aşğı yönlü hareketlerse ise orta vadeli yükselen kanalın desteđi olan 44,75 seviyesi hedeflenebilir.

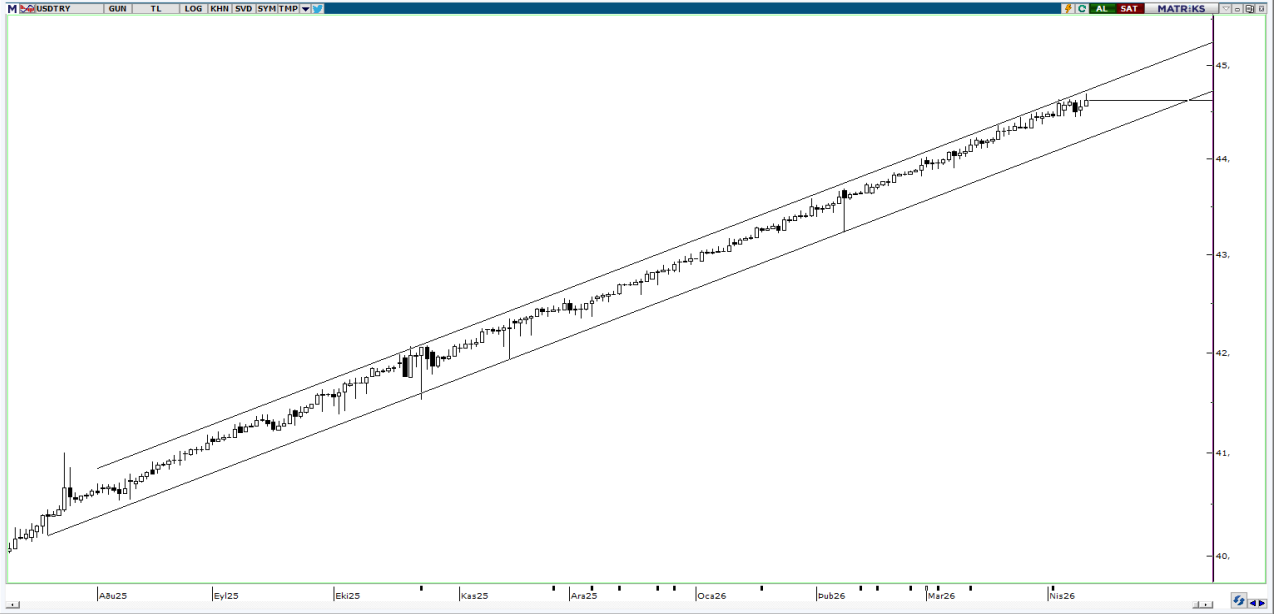

UYARI: Burada yer alan yatırım bilgi, yorum ve tavsiyeleri yatırım danışmanlığı kapsamında değildir. Yatırım danışmanlığı hizmeti; aracı kurumlar, portföy yönetim şirketleri, mevduat kabul etmeyen bankalar ile müşteri arasında imzalanacak yatırım danışmanlığı sözleşmesi çerçevesinde sunulmaktadır. Burada yer alan yorum ve tavsiyeler, yorum ve tavsiyede bulun anların kişisel görüşlerine dayanmaktadır. Bu görüşler mali durumunuz ile risk ve getiri tercihlerinize uygun olmayabilir. Bu nedenle, sadece burada yer alan bilgilere dayanılarak yatırım kararı verilmesi beklentilerinize uygun sonuçlar doğurmayabilir.

13.04.2026

GÜNLÜK PARA GİRİŐİ OLAN HİSSELER - İlk 5 Kurum (TL) 10.04.2026

Sıra	Hisse	Kapanıő	Alıcılar Hacim	Satıcılar Hacim	Para Giriő
1	ASELS	398,5	2.419.284.000	-1.695.316.000	723.968.000
2	EREGL	31,3	1.504.204.000	-883.064.700	621.139.300
3	SASA	2,62	1.121.518.000	-686.300.500	435.217.500
4	AKBNK	78,4	1.238.484.000	-825.460.700	413.023.300
5	TERA	374,5	644.993.500	-334.779.100	310.214.400
6	TUPRS	254,5	872.574.800	-672.373.200	200.201.600
7	KTLEV	80,00	390.523.000	-212.176.600	178.346.400
8	THYAO	323,25	1.201.885.000	-1.032.723.000	169.162.000
9	GARAN	140,4	762.567.900	-614.793.900	147.774.000
10	EKGYO	21,54	330.500.600	-201.028.000	129.472.600
11	KCHOL	204,00	554.056.600	-427.320.700	126.735.900
12	ISCTR	14,71	947.048.300	-830.872.100	116.176.200
13	ALKLC	407,25	411.370.100	-303.898.900	107.471.200
14	DSTKF	2.097,00	299.219.900	-198.386.300	100.833.600
15	ATATR	14,74	230.610.500	-147.350.900	83.259.600
16	AEFES	19,3	326.504.500	-254.475.400	72.029.100
17	TAVHL	345,75	466.274.000	-400.715.500	65.558.500
18	SAHOL	102,00	425.748.300	-361.223.900	64.524.400
19	RALYH	262,75	155.588.900	-91.366.820	64.222.080
20	MGROS	656,00	337.873.600	-274.707.600	63.166.000
21	MCARD	190,6	165.970.900	-109.712.800	56.258.100
22	TRMET	135,00	169.009.100	-112.810.200	56.198.900
23	ISMEN	43,14	209.482.700	-156.873.300	52.609.400
24	IEYHO	97,00	214.621.100	-162.093.200	52.527.900
25	YKBNK	38,66	1.143.380.000	-1.093.437.000	49.943.000
26	SKBNK	12,14	141.947.000	-94.500.340	47.446.660
27	DMRGD	5,72	134.020.200	-86.963.200	47.057.000
28	ENKAI	102,2	284.864.400	-242.113.900	42.750.500
29	SVGYO	18,16	225.788.000	-186.912.500	38.875.500
30	GEREL	37,9	77.720.620	-39.422.340	38.298.280
31	ULKER	120,1	193.308.300	-161.212.500	32.095.800
32	CANTE	1,67	105.081.200	-75.379.090	29.702.110
33	TATEN	13,6	56.428.540	-31.776.320	24.652.220
34	HEDEF	146,3	64.442.530	-39.875.800	24.566.730
35	KLRHO	106,1	79.640.540	-55.360.490	24.280.050
36	TOASO	284,75	115.881.100	-91.752.300	24.128.800
37	VESTL	28,28	77.567.510	-54.221.590	23.345.920
38	TTKOM	63,55	150.511.100	-128.049.700	22.461.400
39	CIMSA	53,35	81.942.820	-60.374.880	21.567.940
40	MANAS	23,68	68.773.870	-47.506.350	21.267.520

Kaynak: Matriks

UYARI: Burada yer alan yatırım bilgi, yorum ve tavsiyeleri yatırım danışmanlığı kapsamında değildir. Yatırım danışmanlığı hizmeti; aracı kurumlar, portföy yönetim şirketleri, mevduat kabul etmeyen bankalar ile müşteri arasında imzalanacak yatırım danışmanlığı sözleşmesi çerçevesinde sunulmaktadır. Burada yer alan yorum ve tavsiyeler, yorum ve tavsiyede bulun anların kişisel görüşlerine dayanmaktadır. Bu görüşler mali durumunuz ile risk ve getiri tercihlerinize uygun olmayabilir. Bu nedenle, sadece burada yer alan bilgilere dayanılarak yatırım kararı verilmesi beklentilerinize uygun sonuçlar doğurmayabilir.

13.04.2026

GÜNLÜK PARA ÇIKIŐI OLAN HİSSELER - İlk 5 Kurum (TL) 10.04.2026

Sıra	Hisse	Kapanıő	Alıcılar Hacim	Satıcılar Hacim	Para Çıkıőı
1	KRDMD	36,1	398.542.200	-575.975.900	-177.433.700
2	TEHOL	21,56	199.477.500	-342.766.100	-143.288.600
3	EFOR	5,34	162.019.900	-258.642.400	-96.622.500
4	TKFEN	107,6	134.386.300	-225.217.600	-90.831.300
5	MOGAN	14,48	95.860.500	-169.359.800	-73.499.300
6	GUBRF	486,5	147.339.300	-214.066.900	-66.727.600
7	AAGYO	25,52	168.587.000	-213.952.700	-45.365.700
8	GOKNR	23,02	53.816.720	-86.868.700	-33.051.980
9	BIMAS	751,00	526.044.100	-557.145.300	-31.101.200
10	ANELE	21,64	174.867.700	-205.558.100	-30.690.400
11	IZENR	9,59	120.064.900	-149.776.900	-29.712.000
12	MEYSU	15,49	38.686.520	-67.522.020	-28.835.500
13	CVKMD	36,1	77.060.370	-104.955.700	-27.895.330
14	TSPOR	0,98	96.337.980	-119.808.900	-23.470.920
15	RUBNS	34,72	27.971.940	-50.261.230	-22.289.290
16	KRDMA	32,48	73.722.700	-93.592.990	-19.870.290
17	CWENE	32,92	220.735.600	-240.164.000	-19.428.400
18	SISE	47,44	226.331.200	-245.751.200	-19.420.000
19	ALGYO	5,02	39.230.820	-58.481.370	-19.250.550
20	SERNT	9,00	30.703.270	-49.431.920	-18.728.650
21	ENERY	8,94	58.980.630	-77.351.170	-18.370.540
22	ASTOR	206,5	630.265.700	-647.847.500	-17.581.800
23	GSRAY	1,13	23.436.850	-39.826.910	-16.390.060
24	DAPGM	11,65	62.133.350	-78.258.590	-16.125.240
25	TRHOL	1.149,00	64.273.640	-78.451.470	-14.177.830
26	BTCIM	6,58	66.103.600	-79.231.820	-13.128.220
27	AKSA	10,3	49.310.370	-61.909.350	-12.598.980
28	BERA	17,57	27.615.960	-39.841.580	-12.225.620
29	ZERGY	23,34	176.097.200	-187.803.800	-11.706.600
30	ALVES	3,75	34.097.680	-45.418.280	-11.320.600
31	SANFM	8,7	18.803.250	-30.059.980	-11.256.730
32	HALKB	40,00	68.620.380	-79.832.850	-11.212.470
33	MOPAS	41,5	17.286.590	-28.457.800	-11.171.210
34	TURSG	13,42	48.332.620	-59.497.000	-11.164.380
35	KORDS	60,9	26.890.660	-37.659.940	-10.769.280
36	BLCYT	41,9	34.494.310	-44.704.040	-10.209.730
37	ALARK	93,95	103.502.600	-113.619.400	-10.116.800
38	ADEL	45,94	49.965.260	-59.946.230	-9.980.970
39	BSOKE	35,5	36.222.090	-46.169.230	-9.947.140
40	OBAMS	8,32	69.995.620	-79.323.860	-9.328.240

Kaynak: Matriks

UYARI: Burada yer alan yatırım bilgi, yorum ve tavsiyeleri yatırım danışmanlığı kapsamında değildir. Yatırım danışmanlığı hizmeti; aracı kurumlar, portföy yönetim şirketleri, mevduat kabul etmeyen bankalar ile müşteri arasında imzalanacak yatırım danışmanlığı sözleşmesi çerçevesinde sunulmaktadır. Burada yer alan yorum ve tavsiyeler, yorum ve tavsiyede bulun anların kişisel görüşlerine dayanmaktadır. Bu görüşler mali durumunuz ile risk ve getiri tercihlerinize uygun olmayabilir. Bu nedenle, sadece burada yer alan bilgilere dayanılarak yatırım kararı verilmesi beklentilerinize uygun sonuçlar doğurmayabilir.

PİRAMİT MENKUL KIYMETLER A.Ő.

Gümüşsuyu Mah. İnönü Cad. Işık Apt. No:53 Kat:5 Daire 9-10 Taksim/İstanbul
Tel: 0212 293 95 00 Faks: 0212 293 95 60

Balıkesir İrtibat Bürosu

Altıeylül Mah. Keçeci sok. Özcaner İş Merkezi No:17 K:1 Altıeylül/ Balıkesir
Tel: 0266 280 15 00 Faks: 0266 245 23 34

Ferdi Uğur Taçkınlar **Araştırma Müdürü**

ugur.tackinlar@piramitmenkul.com.tr

Kaan İnan
Araştırma Uzman Yardımcısı
kaan.inan@piramitmenkul.com.tr



UYARI: Burada yer alan yatırım bilgi, yorum ve tavsiyeleri yatırım danışmanlığı kapsamında değildir. Yatırım danışmanlığı hizmeti; aracı kurumlar, portföy yönetim şirketleri, mevduat kabul etmeyen bankalar ile müşteri arasında imzalanacak yatırım danışmanlığı sözleşmesi çerçevesinde sunulmaktadır. Burada yer alan yorum ve tavsiyeler, yorum ve tavsiyede bulun anların kişisel görüşlerine dayanmaktadır. Bu görüşler mali durumunuz ile risk ve getiri tercihlerinize uygun olmayabilir. Bu nedenle, sadece burada yer alan bilgilere dayanılarak yatırım kararı verilmesi beklentilerinize uygun sonuçlar doğurmayabilir.