

10.04.2026

### BIST-100

	Kapanış	Destek-1	Destek-2	Destek-3	Direnç-1	Direnç-2	Direnç-3
BIST100	13.689	13.380	12.890	12.855	13.945	-	-

BIST100 Endeksi perşembe gününü %1,12 yükseliş ile 13.689 puandan kapattı. Endeks gün içinde 13.529-13.712 bandında hareket etti. Endeksin hacmi ise 182,08mlr TL gerçekleşti. Yukarı yönlü hareketlerde orta vadeli yükselen kanalın direnci olan 13.945 seviyesi izlenebilir. Aşağı yönlü hareketlerde ilk etapta yatay destek olan 13.380 seviyesi hedeflenebilir. Desteğin kırılması durumunda yatay destek olan 12.890 seviyesi takip edilebilir. Hareketin devamı durumunda kısa vadeli yükselen kanalın desteği olan 12.855 seviyesi izlenebilir.



**UYARI:** Burada yer alan yatırım bilgi, yorum ve tavsiyeleri yatırım danışmanlığı kapsamında değildir. Yatırım danışmanlığı hizmeti; aracı kurumlar, portföy yönetim şirketleri, mevduat kabul etmeyen bankalar ile müşteri arasında imzalanacak yatırım danışmanlığı sözleşmesi çerçevesinde sunulmaktadır. Burada yer alan yorum ve tavsiyeler, yorum ve tavsiyede bulun anların kişisel görüşlerine dayanmaktadır. Bu görüşler mali durumunuz ile risk ve getiri tercihlerinize uygun olmayabilir. Bu nedenle, sadece burada yer alan bilgilere dayanılarak yatırım kararı verilmesi beklentilerinize uygun sonuçlar doğurmayabilir.

10.04.2026

Dolar Bazlı BIST100 Endeksi güne 303USD seviyesinden başladı ve gün içinde 303USD-307USD bandında hareket etti. Günü 307USD seviyesinden kapattı. Yukarı yönlü hareketlerde yatay direnç olan 307USD seviyesi takip edilebilir. Direncin kırılması durumunda 321USD seviyesi izlenebilir. Aşağı yönlü hareketlerde yükselen kanalın desteği olan 286USD seviyesi hedeflenebilir.



**UYARI:** Burada yer alan yatırım bilgi, yorum ve tavsiyeleri yatırım danışmanlığı kapsamında değildir. Yatırım danışmanlığı hizmeti; aracı kurumlar, portföy yönetim şirketleri, mevduat kabul etmeyen bankalar ile müşteri arasında imzalanacak yatırım danışmanlığı sözleşmesi çerçevesinde sunulmaktadır. Burada yer alan yorum ve tavsiyeler, yorum ve tavsiyede bulun anların kişisel görüşlerine dayanmaktadır. Bu görüşler mali durumunuz ile risk ve getiri tercihlerinize uygun olmayabilir. Bu nedenle, sadece burada yer alan bilgilere dayanılarak yatırım kararı verilmesi beklentilerinize uygun sonuçlar doğurmayabilir.

### VIOP30 Yakın Vade Kontratı

	Son Fiyat	Destek-1	Destek-2	Destek-3	Direnç-1	Direnç-2	Direnç-3
VIOP30	16.146	16.070	15.600	-	16.700	-	-

VIOP30 Yakın Vade Kontratı, perşembe gününü %2,08 yükseliş ile 16.146 puandan kapattı. Kontrat gün içinde 15.739-16.199 bandında hareket etti. Yukarı yönlü hareketlerde yükselen kanalın alt bant direnci olan 16.700 seviyesi takip edilebilir. Aşğı yönlü hareketlerde ilk etapta yatay destek olan 16.070 seviyesi hedeflenebilir. Desteğın kırılması durumunda yatay destek olan 15.600 seviyesi izlenebilir.



**UYARI:** Burada yer alan yatırım bilgi, yorum ve tavsiyeleri yatırım danışmanlığı kapsamında değildir. Yatırım danışmanlığı hizmeti; aracı kurumlar, portföy yönetim şirketleri, mevduat kabul etmeyen bankalar ile müşteri arasında imzalanacak yatırım danışmanlığı sözleşmesi çerçevesinde sunulmaktadır. Burada yer alan yorum ve tavsiyeler, yorum ve tavsiyede bulun anların kişisel görüşlerine dayanmaktadır. Bu görüşler mali durumunuz ile risk ve getiri tercihlerinize uygun olmayabilir. Bu nedenle, sadece burada yer alan bilgilere dayanılarak yatırım kararı verilmesi beklentilerinize uygun sonuçlar doğurmayabilir.

10.04.2026

## USDTRY

	Son Fiyat	Destek-1	Destek-2	Destek-3	Direnç-1	Direnç-2	Direnç-3
USDTRY	44,57	44,21	-	-	44,73	-	-

USDTRY kurunda perşembe günü 44,45-44,62 bandında hareket edildi. Dolar/TL'de yukarı yönlü hareketlerde orta vadeli yükselen kanalın direnci olan 44,73 seviyesi takip edilebilir. Aşğı yönlü hareketlerse ise orta vadeli yükselen kanalın desteđi olan 44,21 seviyesi hedeflenebilir.

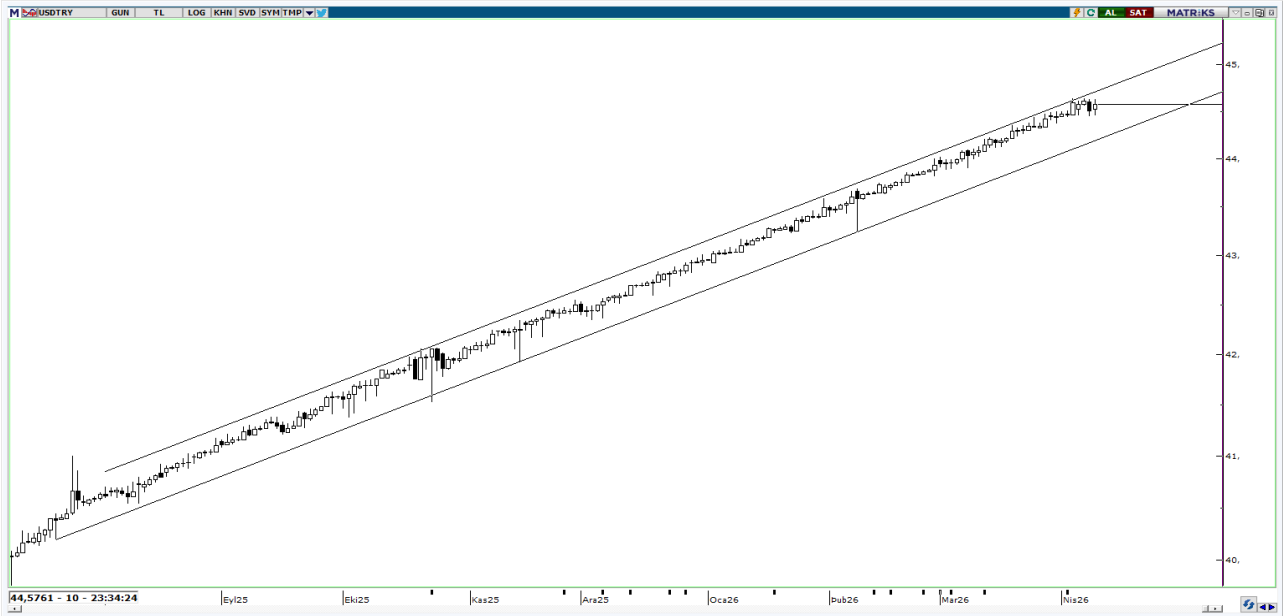

**UYARI:** Burada yer alan yatırım bilgi, yorum ve tavsiyeleri yatırım danışmanlığı kapsamında değildir. Yatırım danışmanlığı hizmeti; aracı kurumlar, portföy yönetim şirketleri, mevduat kabul etmeyen bankalar ile müşteri arasında imzalanacak yatırım danışmanlığı sözleşmesi çerçevesinde sunulmaktadır. Burada yer alan yorum ve tavsiyeler, yorum ve tavsiyede bulun anların kişisel görüşlerine dayanmaktadır. Bu görüşler mali durumunuz ile risk ve getiri tercihlerinize uygun olmayabilir. Bu nedenle, sadece burada yer alan bilgilere dayanılarak yatırım kararı verilmesi beklentilerinize uygun sonuçlar doğurmayabilir.

10.04.2026

GÜNLÜK PARA GİRİŐİ OLAN HİSSELER - İlk 5 Kurum ( TL) 09.04.2026

Sıra	Hisse	Kapanıő	Alıcılar Hacim	Satıcılar Hacim	Para Giriő
1	ASELS	376,75	1.992.701.000	-1.285.934.000	706.767.000
2	TERA	370,00	849.688.900	-446.709.500	402.979.400
3	ISCTR	14,37	1.018.268.000	-645.629.700	372.638.300
4	BIMAS	739,00	525.854.300	-273.824.000	252.030.300
5	THYAO	319,5	1.178.405.000	-972.053.200	206.351.800
6	TKFEN	108,3	483.641.100	-311.466.000	172.175.100
7	MGROS	640,5	400.676.200	-261.317.600	139.358.600
8	GLRMK	243,00	583.249.000	-467.635.500	115.613.500
9	ASTOR	206,2	318.537.300	-205.365.600	113.171.700
10	KRDMD	36,68	996.594.000	-891.142.300	105.451.700
11	PETKM	21,4	289.988.900	-188.269.100	101.719.800
12	DMRGD	5,2	130.120.500	-73.410.500	56.710.000
13	DSTKF	2.000,00	252.675.700	-196.383.400	56.292.300
14	ZERGY	25,92	151.843.300	-96.263.210	55.580.090
15	KUYAS	85,8	267.884.000	-212.757.700	55.126.300
16	TCELL	114,4	342.119.600	-293.405.400	48.714.200
17	KRDMB	71,55	164.456.700	-116.395.400	48.061.300
18	CVKMD	35,44	130.276.000	-87.215.240	43.060.760
19	SVGYO	16,89	127.012.200	-89.747.860	37.264.340
20	ALVES	3,73	92.360.040	-58.900.780	33.459.260
21	TSPOR	0,98	91.109.930	-60.289.090	30.820.840
22	GUBRF	492,25	172.689.500	-141.964.900	30.724.600
23	KONTR	8,8	111.777.900	-81.252.780	30.525.120
24	GARAN	136,7	368.275.800	-338.126.700	30.149.100
25	ULKER	117,9	89.141.820	-61.195.780	27.946.040
26	PAHOL	1,56	72.920.790	-45.111.140	27.809.650
27	TRHOL	1.108,00	148.285.200	-120.939.200	27.346.000
28	ENERY	8,9	79.001.700	-51.771.350	27.230.350
29	PASEU	117,00	97.181.380	-71.923.900	25.257.480
30	CWENE	32,56	259.806.400	-234.596.000	25.210.400
31	HALKB	38,68	196.466.800	-171.744.000	24.722.800
32	AYGAZ	277,00	133.409.600	-108.850.300	24.559.300
33	PGSUS	185,3	142.010.900	-118.936.900	23.074.000
34	YKBNK	37,64	460.334.300	-438.388.000	21.946.300
35	TURSG	13,4	71.114.400	-54.050.840	17.063.560
36	MAVI	42,76	98.316.080	-81.809.270	16.506.810
37	SOKM	54,95	50.959.230	-35.702.100	15.257.130
38	SMRTG	7,21	32.464.740	-17.224.990	15.239.750
39	ARMGD	147,2	61.255.060	-47.144.700	14.110.360
40	MEGMT	80,6	110.204.500	-96.422.930	13.781.570

Kaynak: Matriks

**UYARI:** Burada yer alan yatırım bilgi, yorum ve tavsiyeleri yatırım danışmanlığı kapsamında değildir. Yatırım danışmanlığı hizmeti; aracı kurumlar, portföy yönetim şirketleri, mevduat kabul etmeyen bankalar ile müşteri arasında imzalanacak yatırım danışmanlığı sözleşmesi çerçevesinde sunulmaktadır. Burada yer alan yorum ve tavsiyeler, yorum ve tavsiyede bulun anların kişisel görüşlerine dayanmaktadır. Bu görüşler mali durumunuz ile risk ve getiri tercihlerinize uygun olmayabilir. Bu nedenle, sadece burada yer alan bilgilere dayanılarak yatırım kararı verilmesi beklentilerinize uygun sonuçlar doğurmayabilir.

10.04.2026

GÜNLÜK PARA ÇIKIŐI OLAN HİSSELER - İlk 5 Kurum ( TL) 09.04.2026

Sıra	Hisse	Kapanıő	Alıcılar Hacim	Satıcılar Hacim	Para Çıkıőı
1	AKBNK	75,3	915.704.000	-1.330.788.000	-415.084.000
2	EREGL	30,1	1.368.878.000	-1.749.677.000	-380.799.000
3	YIGIT	23,86	160.676.600	-372.491.700	-211.815.100
4	TEHOL	21,94	372.180.100	-532.233.100	-160.053.000
5	EFOR	5,93	146.442.800	-302.634.700	-156.191.900
6	KCHOL	199,6	417.704.800	-513.493.600	-95.788.800
7	SASA	2,45	730.908.000	-817.841.400	-86.933.400
8	SISE	46,42	94.788.440	-172.591.500	-77.803.060
9	DOFRB	110,00	78.272.510	-149.453.400	-71.180.890
10	MEYSU	15,7	230.956.500	-284.827.000	-53.870.500
11	MEKAG	6,56	43.692.430	-96.238.420	-52.545.990
12	VESTL	27,52	78.293.320	-127.181.900	-48.888.580
13	FROTO	102,2	282.172.000	-330.249.200	-48.077.200
14	MCARD	173,3	87.542.100	-133.720.500	-46.178.400
15	EUREN	4,9	59.033.330	-103.633.000	-44.599.670
16	TAVHL	341,25	252.224.000	-293.262.000	-41.038.000
17	TMSN	107,00	39.849.380	-80.057.600	-40.208.220
18	PEKGY	13,93	154.112.400	-190.768.000	-36.655.600
19	ATATR	13,4	62.734.260	-98.507.620	-35.773.360
20	SKBNK	11,91	72.943.590	-106.555.400	-33.611.810
21	LXGYO	17,01	38.105.670	-70.277.550	-32.171.880
22	ENKAI	94,75	43.136.100	-74.744.850	-31.608.750
23	IZENR	9,52	152.562.200	-183.338.700	-30.776.500
24	BMSTL	85,8	36.580.290	-67.030.790	-30.450.500
25	MARKA	61,8	39.303.110	-69.704.900	-30.401.790
26	HDFGS	3,43	57.222.200	-86.634.210	-29.412.010
27	VAKBN	33,72	97.235.050	-126.453.500	-29.218.450
28	DAPGM	11,62	43.928.150	-69.367.090	-25.438.940
29	TRMET	129,6	117.868.200	-143.182.100	-25.313.900
30	GEREL	35,58	51.230.090	-75.534.430	-24.304.340
31	TUPRS	255,00	1.508.276.000	-1.532.279.000	-24.003.000
32	AKSA	10,16	27.895.760	-50.447.240	-22.551.480
33	AEFES	17,8	108.409.200	-129.918.200	-21.509.000
34	GWIND	27,62	32.843.020	-52.110.100	-19.267.080
35	GENIL	10,3	31.988.690	-51.036.650	-19.047.960
36	ALGYO	5,04	35.250.250	-52.813.120	-17.562.870
37	GLCVY	61,9	25.294.070	-42.180.500	-16.886.430
38	GUNDG	907,00	109.375.000	-126.025.900	-16.650.900
39	KARSN	9,83	37.661.080	-52.953.420	-15.292.340
40	DOGUB	102,5	71.212.730	-85.532.900	-14.320.170

Kaynak: Matriks

**UYARI:** Burada yer alan yatırım bilgi, yorum ve tavsiyeleri yatırım danışmanlığı kapsamında değildir. Yatırım danışmanlığı hizmeti; aracı kurumlar, portföy yönetim şirketleri, mevduat kabul etmeyen bankalar ile müşteri arasında imzalanacak yatırım danışmanlığı sözleşmesi çerçevesinde sunulmaktadır. Burada yer alan yorum ve tavsiyeler, yorum ve tavsiyede bulun anların kişisel görüşlerine dayanmaktadır. Bu görüşler mali durumunuz ile risk ve getiri tercihlerinize uygun olmayabilir. Bu nedenle, sadece burada yer alan bilgilere dayanılarak yatırım kararı verilmesi beklentilerinize uygun sonuçlar doğurmayabilir.

## **PİRAMİT MENKUL KIYMETLER A.Ő.**

Gümüşsuyu Mah. İnönü Cad. Işık Apt. No:53 Kat:5 Daire 9-10 Taksim/İstanbul  
Tel: 0212 293 95 00 Faks: 0212 293 95 60

### **Balıkesir İrtibat Bürosu**

Altıeylül Mah. Keçeci sok. Özcaner İş Merkezi No:17 K:1 Altıeylül/ Balıkesir  
Tel: 0266 280 15 00 Faks: 0266 245 23 34

### **Ferdi Uğur Taçkınlar** **Araştırma Müdürü**

[ugur.tackinlar@piramitmenkul.com.tr](mailto:ugur.tackinlar@piramitmenkul.com.tr)

**Kaan İnan**  
**Araştırma Uzman Yardımcısı**  
[kaan.inan@piramitmenkul.com.tr](mailto:kaan.inan@piramitmenkul.com.tr)



**UYARI:** Burada yer alan yatırım bilgi, yorum ve tavsiyeleri yatırım danışmanlığı kapsamında değildir. Yatırım danışmanlığı hizmeti; aracı kurumlar, portföy yönetim şirketleri, mevduat kabul etmeyen bankalar ile müşteri arasında imzalanacak yatırım danışmanlığı sözleşmesi çerçevesinde sunulmaktadır. Burada yer alan yorum ve tavsiyeler, yorum ve tavsiyede bulun anların kişisel görüşlerine dayanmaktadır. Bu görüşler mali durumunuz ile risk ve getiri tercihlerinize uygun olmayabilir. Bu nedenle, sadece burada yer alan bilgilere dayanılarak yatırım kararı verilmesi beklentilerinize uygun sonuçlar doğurmayabilir.