

12.11.2025

BIST-100

	Kapanış	Destek-1	Destek-2	Destek-3	Direnç-1	Direnç-2	Direnç-3
BIST100	10.576	10.400	10.165	9.985	10.580	10.895	11.255

BIST100 Endeksi salı gününü %1,97 düşüş ile 10.576 puandan kapattı. Endeks gün içinde 10.373-10.839 bandında hareket etti. Endeksin hacmi ise 174,50mlr TL gerçekleşti. Yukarı yönlü hareketlerde ilk etapta alçalan trendin direnci olan 10.580 seviyesi hedeflenebilir. Direncin kırılması durumunda yatay direnç olan 10.895 seviyesi izlenebilir. Direncin aşılması durumunda ise yatay direnç olan 11.255 seviyesi takip edilebilir. Aşğı yönlü hareketlerde ilk etapta yatay destek olan 10.400 seviyesi takip edilebilir. Desteğın aşılması durumunda yatay destek olan 10.165 seviyesi izlenebilir. Hareketin devamı durumunda ise yatay destek olan 9.985 seviyesi hedeflenebilir.



UYARI: Burada yer alan yatırım bilgi, yorum ve tavsiyeleri yatırım danışmanlığı kapsamında değildir. Yatırım danışmanlığı hizmeti; aracı kurumlar, portföy yönetim şirketleri, mevduat kabul etmeyen bankalar ile müşteri arasında imzalanacak yatırım danışmanlığı sözleşmesi çerçevesinde sunulmaktadır. Burada yer alan yorum ve tavsiyeler, yorum ve tavsiyede bulun anların kişisel görüşlerine dayanmaktadır. Bu görüşler mali durumunuz ile risk ve getiri tercihlerinize uygun olmayabilir. Bu nedenle, sadece burada yer alan bilgilere dayanılarak yatırım kararı verilmesi beklentilerinize uygun sonuçlar doğurmayabilir.

12.11.2025

Dolar Bazlı BIST100 Endeksi güne 256USD seviyesinden başladı ve gün içinde 245USD-257USD bandında hareket etti. Günü 250USD seviyesinden kapattı. Yukarı yönlü hareketlerde ilk etapta yatay direnç olan 257USD seviyesi izlenebilir. Direncin aşılması durumunda alçalan kanalın direnci ve yatay direncin kesişimi olan 273USD seviyesi takip edilebilir. Aşağı yönlü hareketlerde ilk etapta yatay destek olan 247USD seviyesi hedeflenebilir. Desteğin kırılması durumunda yükselen trendin desteği olan 245USD seviyesi izlenebilir.



UYARI: Burada yer alan yatırım bilgi, yorum ve tavsiyeleri yatırım danışmanlığı kapsamında değildir. Yatırım danışmanlığı hizmeti; aracı kurumlar, portföy yönetim şirketleri, mevduat kabul etmeyen bankalar ile müşteri arasında imzalanacak yatırım danışmanlığı sözleşmesi çerçevesinde sunulmaktadır. Burada yer alan yorum ve tavsiyeler, yorum ve tavsiyede bulun anların kişisel görüşlerine dayanmaktadır. Bu görüşler mali durumunuz ile risk ve getiri tercihlerinize uygun olmayabilir. Bu nedenle, sadece burada yer alan bilgilere dayanılarak yatırım kararı verilmesi beklentilerinize uygun sonuçlar doğurmayabilir.

12.11.2025

VIOP30 Yakın Vade Kontratı

	Son Fiyat	Destek-1	Destek-2	Destek-3	Direnç-1	Direnç-2	Direnç-3
VIOP30	11.888	11.560	11.365	-	12.140	12.625	12.955

VIOP30 Yakın Vade Kontratı, salı gününü %2,24 düşüş ile 11.888 puandan kapattı. Kontrat gün içinde 11.560-12.244 bandında hareket etti. Teknik bakımdan yukarı yönlü hareketlerde ilk etapta yatay direnç olan 12.140 seviyesi izlenebilir. Direncin kırılması durumunda yatay direnç olan 12.625 seviyesi takip edilebilir. Yatay direncin kırılması durumunda ise yatay direnç olan 12.955 seviyesi hedeflenebilir. Aşağı yönlü hareketlerde ilk etapta yatay destek olan 11.560 seviyesi izlenebilir. Yatay desteğin kırılması durumunda ise alçalan kanalın desteği olan 11.365 seviyesi hedeflenebilir.



UYARI: Burada yer alan yatırım bilgi, yorum ve tavsiyeleri yatırım danışmanlığı kapsamında değildir. Yatırım danışmanlığı hizmeti; aracı kurumlar, portföy yönetim şirketleri, mevduat kabul etmeyen bankalar ile müşteri arasında imzalanacak yatırım danışmanlığı sözleşmesi çerçevesinde sunulmaktadır. Burada yer alan yorum ve tavsiyeler, yorum ve tavsiyede bulun anların kişisel görüşlerine dayanmaktadır. Bu görüşler mali durumunuz ile risk ve getiri tercihlerinize uygun olmayabilir. Bu nedenle, sadece burada yer alan bilgilere dayanarak yatırım kararı verilmesi beklentilerinize uygun sonuçlar doğurmayabilir.

USDTRY

	Son Fiyat	Destek-1	Destek-2	Destek-3	Direnç-1	Direnç-2	Direnç-3
USDTRY	42,23	41,90	41,53	-	42,42	42,92	-

USDTRY kurunda salı günü 42.20-42,25 bandında hareket edildi. Dolar/TL'de yukarı yönlü hareketlerde ilk etapta yükselen kanalın alt bant direnci olan 42,42 seviyesi izlenebilir. Direncin kırılması durumunda yükselen kanalın direnci olan 42,92 seviyesi takip edilebilir. Aşağı yönlü hareketlerde ilk etapta uzun vadeli yükselen kanalın üst bant desteği olan 41,90 seviyesi takip edilebilir. Desteğin kırılması durumunda ise yatay destek olan 41,53 seviyesi izlenebilir.

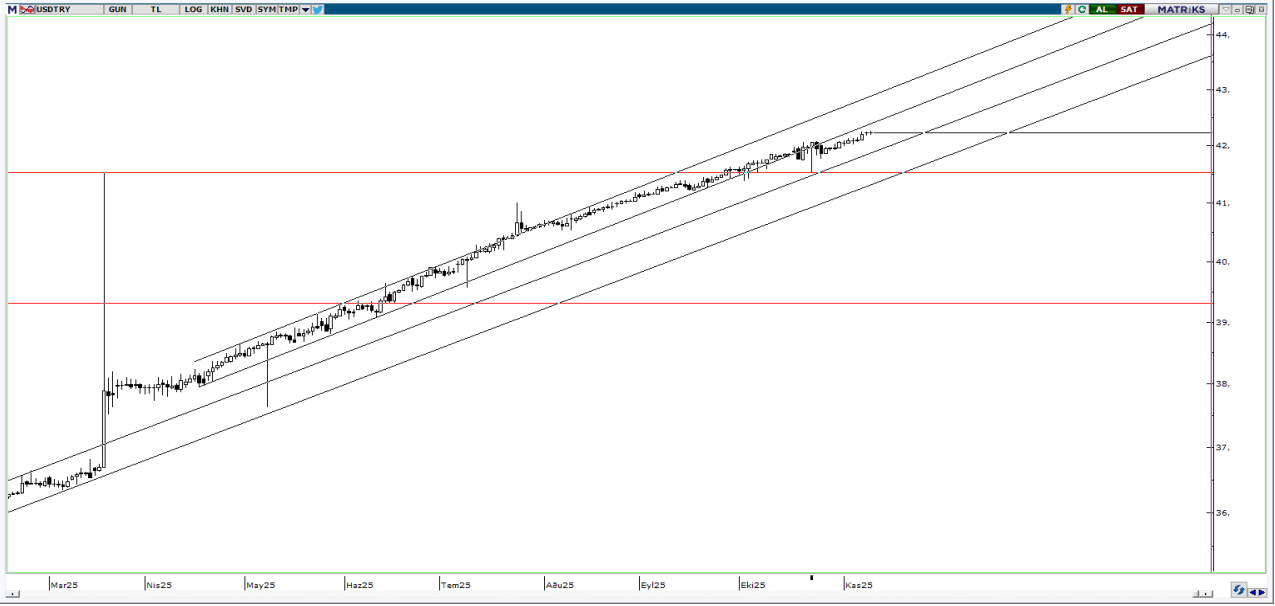

UYARI: Burada yer alan yatırım bilgi, yorum ve tavsiyeleri yatırım danışmanlığı kapsamında değildir. Yatırım danışmanlığı hizmeti; aracı kurumlar, portföy yönetim şirketleri, mevduat kabul etmeyen bankalar ile müşteri arasında imzalanacak yatırım danışmanlığı sözleşmesi çerçevesinde sunulmaktadır. Burada yer alan yorum ve tavsiyeler, yorum ve tavsiyede bulun anların kişisel görüşlerine dayanmaktadır. Bu görüşler mali durumunuz ile risk ve getiri tercihlerinize uygun olmayabilir. Bu nedenle, sadece burada yer alan bilgilere dayanarak yatırım kararı verilmesi beklentilerinize uygun sonuçlar doğurmayabilir.

12.11.2025

GÜNLÜK PARA GİRİŐİ OLAN HİŐSELER - İlk 5 Kurum (TL) 11.11.2025

Sıra	Hisse	Kapanıő	Alıcılar Hacim	Satıcılar Hacim	Para Giriő
1	BIMAS	555,00	1.270.764.000	-837.757.800	433.006.200
2	VAKBN	24,86	737.771.800	-488.585.000	249.186.800
3	GARAN	127,7	612.360.100	-370.101.000	242.259.100
4	IEYHO	49,06	469.232.200	-259.955.800	209.276.400
5	EREGL	24,48	696.188.700	-501.260.100	194.928.600
6	KCHOL	163,7	745.268.900	-579.128.400	166.140.500
7	DSTKF	710,5	499.351.300	-365.920.100	133.431.200
8	PEKGY	12,6	410.681.500	-300.000.700	110.680.800
9	ECOGR	20,24	280.327.000	-183.192.000	97.135.000
10	ISCTR	12,2	428.752.200	-332.954.500	95.797.700
11	KTLEV	16,67	234.625.100	-145.692.500	88.932.600
12	PGSUS	201,8	501.108.900	-430.433.800	70.675.100
13	AEFES	14,11	165.478.800	-104.125.600	61.353.200
14	SISE	35,2	227.542.400	-166.650.200	60.892.200
15	SASA	2,88	202.949.000	-147.542.400	55.406.600
16	ASTOR	92,35	555.995.200	-503.122.500	52.872.700
17	TRHOL	498,75	115.402.400	-70.980.400	44.422.000
18	DOAS	181,7	115.704.900	-71.393.610	44.311.290
19	VAKFN	2,07	75.315.670	-36.356.080	38.959.590
20	TAVHL	261,00	143.848.700	-108.136.800	35.711.900
21	ATATP	162,6	97.731.280	-63.138.270	34.593.010
22	SMRVA	382,00	76.557.700	-42.292.210	34.265.490
23	VKGYO	2,54	79.092.230	-45.044.280	34.047.950
24	BRSAN	536,00	168.354.100	-135.390.000	32.964.100
25	AGHOL	26,38	85.078.020	-52.176.430	32.901.590
26	DOFRB	96,6	102.869.800	-70.853.440	32.016.360
27	TUREX	8,66	83.869.820	-53.563.220	30.306.600
28	SKYLP	202,7	63.118.410	-33.423.200	29.695.210
29	KLRHO	137,00	62.332.260	-34.048.040	28.284.220
30	TTKOM	56,25	221.436.700	-193.719.700	27.717.000
31	TOASO	226,1	156.613.900	-128.909.000	27.704.900
32	COLLA	54,7	81.807.900	-54.804.390	27.003.510
33	CEMAS	5,8	105.260.000	-78.890.000	26.370.000
34	CLEBI	1.646,00	91.065.970	-68.788.500	22.277.470
35	FENER	11,15	103.553.400	-81.732.300	21.821.100
36	BRYAT	2602,5	61.424.860	-40.778.090	20.646.770
37	ODINE	290,75	235.267.000	-214.786.600	20.480.400
38	MARMR	3,28	64.903.660	-46.188.170	18.715.490
39	HEDEF	61,7	66.297.760	-47.972.710	18.325.050
40	SKBNK	8,45	92.121.770	-74.586.780	17.534.990

Kaynak: Matriks

UYARI: Burada yer alan yatırım bilgi, yorum ve tavsiyeleri yatırım danışmanlığı kapsamında değildir. Yatırım danışmanlığı hizmeti; aracı kurumlar, portföy yönetim şirketleri, mevduat kabul etmeyen bankalar ile müşteri arasında imzalanacak yatırım danışmanlığı sözleşmesi çerçevesinde sunulmaktadır. Burada yer alan yorum ve tavsiyeler, yorum ve tavsiyede bulun anların kişisel görüşlerine dayanmaktadır. Bu görüşler mali durumunuz ile risk ve getiri tercihlerinize uygun olmayabilir. Bu nedenle, sadece burada yer alan bilgilere dayanılarak yatırım kararı verilmesi beklentilerinize uygun sonuçlar doğurmayabilir.

12.11.2025

GÜNLÜK PARA ÇIKIŐI OLAN HİSSELER - İlk 5 Kurum (TL) 11.11.2025

Sıra	Hisse	Kapanıő	Alıcılar Hacim	Satıcılar Hacim	Para Çıkıőı
1	THYAO	273,00	859.738.100	-1.294.035.000	-434.296.900
2	EKGYO	17,9	385.349.300	-604.950.200	-219.600.900
3	ASELS	181,4	434.980.400	-620.839.500	-185.859.100
4	YKBNK	32,00	387.205.800	-550.003.500	-162.797.700
5	TERA	281,00	961.503.600	-1.103.808.000	-142.304.400
6	SAHOL	75,8	199.813.000	-306.678.200	-106.865.200
7	AKBNK	58,3	370.741.600	-475.483.600	-104.742.000
8	CANTE	2,34	119.387.100	-201.198.800	-81.811.700
9	EMKEL	53,85	70.001.260	-138.760.700	-68.759.440
10	ECILC	82,8	137.297.500	-199.763.900	-62.466.400
11	GRSEL	328,00	95.517.170	-143.309.500	-47.792.330
12	TCELL	94,4	300.242.500	-345.320.800	-45.078.300
13	KRDMD	24,58	116.483.300	-159.783.500	-43.300.200
14	GSRAY	1,37	31.447.350	-71.070.220	-39.622.870
15	LYDHO	190,9	84.863.100	-122.452.500	-37.589.400
16	CIMSA	42,7	47.790.110	-84.952.900	-37.162.790
17	TSKB	11,83	152.928.600	-188.983.500	-36.054.900
18	LINK	312,00	67.498.540	-101.829.200	-34.330.660
19	AKSEN	51,8	165.618.600	-198.210.000	-32.591.400
20	BULGS	45,1	117.927.100	-147.488.200	-29.561.100
21	FROTO	94,4	333.831.500	-363.174.500	-29.343.000
22	TURSG	13,19	115.598.300	-144.243.900	-28.645.600
23	RTALB	3,96	35.475.370	-60.908.970	-25.433.600
24	ENKAI	73,5	78.799.000	-103.878.500	-25.079.500
25	KATMR	3,57	43.979.330	-69.035.820	-25.056.490
26	TSPOR	1,27	49.485.240	-73.828.920	-24.343.680
27	ALARK	87,4	66.655.810	-90.235.670	-23.579.860
28	PSGYO	2,93	31.235.540	-53.518.690	-22.283.150
29	TUPRS	192,4	433.377.400	-454.977.800	-21.600.400
30	VESTL	30,84	29.170.990	-49.666.930	-20.495.940
31	IHLAS	3,17	48.840.320	-68.163.830	-19.323.510
32	ALKIM	16,75	29.192.210	-47.023.240	-17.831.030
33	HLGYO	4,03	47.229.530	-64.824.220	-17.594.690
34	FORMT	3,97	50.168.180	-67.348.360	-17.180.180
35	BAGFS	29,34	23.673.750	-39.865.180	-16.191.430
36	KLSEK	28,92	30.772.760	-46.734.440	-15.961.680
37	OBAMS	41,16	60.636.600	-76.415.550	-15.778.950
38	GUBRF	301,25	108.703.800	-123.246.900	-14.543.100
39	PATEK	27,96	32.172.250	-46.008.560	-13.836.310
40	GLRYH	4,9	26.659.120	-39.812.380	-13.153.260

Kaynak: Matriks

UYARI: Burada yer alan yatırım bilgi, yorum ve tavsiyeleri yatırım danışmanlığı kapsamında değildir. Yatırım danışmanlığı hizmeti; aracı kurumlar, portföy yönetim şirketleri, mevduat kabul etmeyen bankalar ile müşteri arasında imzalanacak yatırım danışmanlığı sözleşmesi çerçevesinde sunulmaktadır. Burada yer alan yorum ve tavsiyeler, yorum ve tavsiyede bulun anların kişisel görüşlerine dayanmaktadır. Bu görüşler mali durumunuz ile risk ve getiri tercihlerinize uygun olmayabilir. Bu nedenle, sadece burada yer alan bilgilere dayanılarak yatırım kararı verilmesi beklentilerinize uygun sonuçlar doğurmayabilir.

PİRAMİT MENKUL KIYMETLER A.Ő.

Gümüşsuyu Mah. İnönü Cad. Işık Apt. No:53 Kat:5 Daire 9-10 Taksim/İstanbul
Tel: 0212 293 95 00 Faks: 0212 293 95 60

Balıkesir İrtibat Bürosu

Altıeylül Mah. Keçeci sok. Özcaner İş Merkezi No:17 K:1 Altıeylül/ Balıkesir
Tel: 0266 280 15 00 Faks: 0266 245 23 34

Ferdi Uğur Taçkınlar

Araştırma Müdürü
02123953227

ugur.tackinlar@piramitmenkul.com.tr

Emirhan Demirci

Araştırma Uzman Yardımcısı
02123953268

emirhan.demirci@piramitmenkul.com.tr

Kaan İnan

Araştırma Uzman Yardımcısı
02123953225

kaan.inan@piramitmenkul.com.tr

Arif Tekin Seğmen

Piramit PYS Araştırma Uzmanı
02123954008

asegmen@piramitportfoy.com.tr



UYARI: Burada yer alan yatırım bilgi, yorum ve tavsiyeleri yatırım danışmanlığı kapsamında değildir. Yatırım danışmanlığı hizmeti; aracı kurumlar, portföy yönetim şirketleri, mevduat kabul etmeyen bankalar ile müşteri arasında imzalanacak yatırım danışmanlığı sözleşmesi çerçevesinde sunulmaktadır. Burada yer alan yorum ve tavsiyeler, yorum ve tavsiyede bulun anların kişisel görüşlerine dayanmaktadır. Bu görüşler mali durumunuz ile risk ve getiri tercihlerinize uygun olmayabilir. Bu nedenle, sadece burada yer alan bilgilere dayanılarak yatırım kararı verilmesi beklentilerinize uygun sonuçlar doğurmayabilir.