

04.09.2025

BIST-100

| | Kapanış | Destek-1 | Destek-2 | Destek-3 | Direnç-1 | Direnç-2 | Direnç-3 |
|----------------|---------------|---------------|---------------|---------------|---------------|---------------|---------------|
| BIST100 | 10.737 | 10.670 | 10.400 | 10.165 | 11.090 | 11.255 | 11.580 |

BIST100 Endeksi çarşamba gününü %1,29 düşüş ile 10.737 puandan kapattı. Endeks gün içinde 10.612-11.877 bandında hareket etti. Endeksin hacmi ise 152,62mlr TL gerçekleşti. Yukarı yönlü hareketlerde ilk etapta yatay trend direnci olan 11.090 seviyesi takip edilebilir. Direncin yukarı yönlü kırılması durumunda yatay trend direnci olan 11.255 seviyesi izlenebilir. Yatay trend direncinin yukarı yönlü kırılması durumunda ise yatay trend direnci olan 11.580 seviyesi hedeflenebilir. Aşağı yönlü hareketlerde ilk etapta alçalan trend desteği olan 10.670 seviyesi takip edilebilir. Alçalan trend desteğinin aşağı yönlü kırılması durumunda yatay trend desteği olan 10.400 seviyesi izlenebilir. Desteğin aşağı yönlü kırılması durumunda ise yatay trend desteği olan 10.165 seviyesi hedeflenebilir.



UYARI: Burada yer alan yatırım bilgi, yorum ve tavsiyeleri yatırım danışmanlığı kapsamında değildir. Yatırım danışmanlığı hizmeti; aracı kurumlar, portföy yönetim şirketleri, mevduat kabul etmeyen bankalar ile müşteri arasında imzalanacak yatırım danışmanlığı sözleşmesi çerçevesinde sunulmaktadır. Burada yer alan yorum ve tavsiyeler, yorum ve tavsiyede bulun anların kişisel görüşlerine dayanmaktadır. Bu görüşler mali durumunuz ile risk ve getiri tercihlerinize uygun olmayabilir. Bu nedenle, sadece burada yer alan bilgilere dayanılarak yatırım kararı verilmesi beklentilerinize uygun sonuçlar doğurmayabilir.

Dolar Bazlı BIST100 Endeksi güne 264USD seviyesinden başladı ve gün içinde 258USD-264USD bandında hareket etti. Günü 260USD seviyesinden kapattı. Yukarı yönlü hareketlerde ilk etapta yatay trend direnci olan 272USD seviyesi hedeflenebilir. Direncin yukarı yönlü kırılması durumunda yükselen trend direnci olan 279USD seviyesi izlenebilir. Direncin yukarı yönlü kırılması durumunda yatay trend direnci olan 281USD seviyesi takip edilebilir. Aşağı yönlü hareketlerde yatay trend desteği olan 258USD seviyesi hedeflenebilir. Desteğin aşağı yönlü kırılması durumunda ise 248USD seviyesi takip edilebilir.



UYARI: Burada yer alan yatırım bilgi, yorum ve tavsiyeleri yatırım danışmanlığı kapsamında değildir. Yatırım danışmanlığı hizmeti; aracı kurumlar, portföy yönetim şirketleri, mevduat kabul etmeyen bankalar ile müşteri arasında imzalanacak yatırım danışmanlığı sözleşmesi çerçevesinde sunulmaktadır. Burada yer alan yorum ve tavsiyeler, yorum ve tavsiyede bulun anların kişisel görüşlerine dayanmaktadır. Bu görüşler mali durumunuz ile risk ve getiri tercihlerinize uygun olmayabilir. Bu nedenle, sadece burada yer alan bilgilere dayanılarak yatırım kararı verilmesi beklentilerinize uygun sonuçlar doğurmayabilir.

VIOP30 Yakın Vade Kontratı

| | Son Fiyat | Destek-1 | Destek-2 | Destek-3 | Direnç-1 | Direnç-2 | Direnç-3 |
|--------|-----------|----------|----------|----------|----------|----------|----------|
| VIOP30 | 12.337 | 12.170 | 11.835 | - | 12.420 | 12.715 | 12.930 |

VIOP30 Yakın Vade Kontratı, çarşamba gününü %1,59 düşüş ile 12.337 puandan kapattı. Kontrat gün içinde 12.179-12.595 bandında hareket etti. Teknik bakımdan yukarı yönlü hareketlerde ilk etapta yatay trend direnci olan 12.420 seviyesi hedeflenebilir. Direncin yukarı yönlü kırılması durumunda yatay trend direnci olan 12.715 seviyesi takip edilebilir. Yatay trend direncinin yukarı yönlü kırılması durumunda yükselen kanal alt bandı ve yatay trend direnci kesişimi olan 12.930 seviyesi izlenebilir. Aşağı yönlü hareketlerde ilk etapta yatay trend desteği olan 12.170 seviyesi izlenebilir. Desteğin aşağı yönlü kırılması durumunda ise yatay trend desteği olan 11.835 seviyesi takip edilebilir.

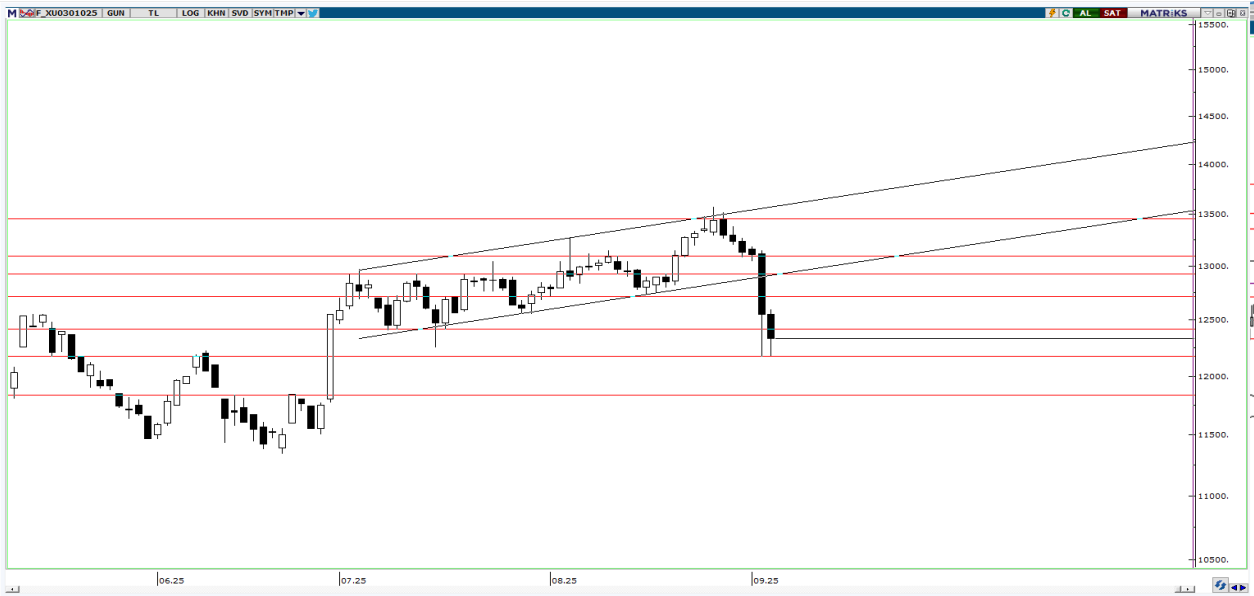

UYARI: Burada yer alan yatırım bilgi, yorum ve tavsiyeleri yatırım danışmanlığı kapsamında değildir. Yatırım danışmanlığı hizmeti; aracı kurumlar, portföy yönetim şirketleri, mevduat kabul etmeyen bankalar ile müşteri arasında imzalanacak yatırım danışmanlığı sözleşmesi çerçevesinde sunulmaktadır. Burada yer alan yorum ve tavsiyeler, yorum ve tavsiyede bulun anların kişisel görüşlerine dayanmaktadır. Bu görüşler mali durumunuz ile risk ve getiri tercihlerinize uygun olmayabilir. Bu nedenle, sadece burada yer alan bilgilere dayanarak yatırım kararı verilmesi beklentilerinize uygun sonuçlar doğurmayabilir.

USDTRY

| | Son Fiyat | Destek-1 | Destek-2 | Destek-3 | Direnç-1 | Direnç-2 | Direnç-3 |
|--------|-----------|----------|----------|----------|----------|----------|----------|
| USDTRY | 41,16 | 40,95 | 40,23 | 39,82 | 41,45 | 41,53 | - |

USDTRY kurunda çarşamba günü 41.11-41.18 bandında hareket edildi. Dolar/TL'de yukarı yönlü hareketlerde ilk etapta yükselen kanal direnci olan 41,45 seviyesi takip edilebilir. Direncin yukarı yönlü kırılması durumunda tarihi zirve olan 41,53 seviyesi hedeflenebilir. Aşğı yönlü hareketlerde ilk etapta yükselen kanal desteđi olan 40.95 seviyesi takip edilebilir. Desteđin aşğı yönlü kırılması durumunda uzun vadeli yükselen kanal üst bandı desteđi olan 40.23 seviyesi hedeflenebilir. Desteđin aşğı yönlü kırılması durumunda uzun vadeli yükselen kanal desteđi olan 39,82 seviyesi hedeflenebilir.



UYARI: Burada yer alan yatırım bilgi, yorum ve tavsiyeleri yatırım danışmanlığı kapsamında değildir. Yatırım danışmanlığı hizmeti; aracı kurumlar, portföy yönetim şirketleri, mevduat kabul etmeyen bankalar ile müşteri arasında imzalanacak yatırım danışmanlığı sözleşmesi çerçevesinde sunulmaktadır. Burada yer alan yorum ve tavsiyeler, yorum ve tavsiyede bulun anların kişisel görüşlerine dayanmaktadır. Bu görüşler mali durumunuz ile risk ve getiri tercihlerinize uygun olmayabilir. Bu nedenle, sadece burada yer alan bilgilere dayanarak yatırım kararı verilmesi beklentilerinize uygun sonuçlar doğurmayabilir.

04.09.2025

GÜNLÜK PARA GİRİŐİ OLAN HİŐSELER - İlk 5 Kurum (TL) 03.09.2025

| Sıra | Hisse | Kapanıő | Alıcılar Hacim | Satıcılar Hacim | Para Giriő |
|------|-------|---------|----------------|-----------------|-------------|
| 1 | KOZAL | 23.82 | 278,569,100 | -165,447,700 | 113,121,400 |
| 2 | GUBRF | 287.00 | 231,151,600 | -130,193,900 | 100,957,700 |
| 3 | GRTHO | 492.00 | 345,816,600 | -245,545,300 | 100,271,300 |
| 4 | TSPOR | 1.36 | 255,463,500 | -156,445,100 | 99,018,400 |
| 5 | PATEK | 29.84 | 218,950,300 | -120,214,000 | 98,736,300 |
| 6 | KCHOL | 167.90 | 508,973,200 | -421,812,500 | 87,160,700 |
| 7 | EUREN | 9.60 | 360,909,700 | -276,281,400 | 84,628,300 |
| 8 | TEHOL | 27.20 | 1,245,959,000 | -1,172,113,000 | 73,846,000 |
| 9 | TERA | 637.00 | 281,826,800 | -208,081,000 | 73,745,800 |
| 10 | TUPRS | 170.90 | 517,334,700 | -446,160,200 | 71,174,500 |
| 11 | TTKOM | 52.70 | 222,160,000 | -154,723,500 | 67,436,500 |
| 12 | DSTKF | 850.00 | 408,187,800 | -347,715,700 | 60,472,100 |
| 13 | DAPGM | 18.29 | 140,605,500 | -82,887,820 | 57,717,680 |
| 14 | THYAO | 329.25 | 1,023,710,000 | -972,023,700 | 51,686,300 |
| 15 | TCELL | 90.65 | 392,304,300 | -343,163,000 | 49,141,300 |
| 16 | MIATK | 42.90 | 120,962,800 | -81,890,190 | 39,072,610 |
| 17 | CCOLA | 47.88 | 146,668,000 | -111,072,400 | 35,595,600 |
| 18 | TOASO | 228.00 | 139,494,800 | -106,606,000 | 32,888,800 |
| 19 | EREGL | 28.50 | 719,892,400 | -687,758,700 | 32,133,700 |
| 20 | ESEN | 10.53 | 72,988,450 | -41,603,340 | 31,385,110 |
| 21 | BTCIM | 4.04 | 106,105,700 | -75,873,730 | 30,231,970 |
| 22 | QUAGR | 8.36 | 88,428,110 | -60,965,700 | 27,462,410 |
| 23 | SKTAS | 3.36 | 57,556,940 | -31,201,900 | 26,355,040 |
| 24 | GRSEL | 342.00 | 67,893,360 | -41,679,920 | 26,213,440 |
| 25 | BJKAS | 2.27 | 65,531,460 | -40,168,630 | 25,362,830 |
| 26 | IZENR | 9.41 | 121,146,800 | -96,259,260 | 24,887,540 |
| 27 | ISGSY | 95.85 | 57,157,520 | -33,103,930 | 24,053,590 |
| 28 | TUKAS | 4.00 | 277,249,200 | -253,674,100 | 23,575,100 |
| 29 | YYAPI | 3.72 | 96,217,610 | -73,836,180 | 22,381,430 |
| 30 | PSGYO | 3.09 | 80,096,820 | -59,181,090 | 20,915,730 |
| 31 | EDIP | 40.02 | 36,483,680 | -15,828,010 | 20,655,670 |
| 32 | IZMDC | 8.78 | 55,678,080 | -35,157,520 | 20,520,560 |
| 33 | ASTOR | 112.10 | 77,430,930 | -57,584,030 | 19,846,900 |
| 34 | BRSAN | 476.25 | 57,809,940 | -38,621,040 | 19,188,900 |
| 35 | ENERY | 11.36 | 177,352,400 | -158,282,900 | 19,069,500 |
| 36 | IPEKE | 58.80 | 41,264,030 | -22,514,470 | 18,749,560 |
| 37 | ASELS | 178.80 | 763,316,700 | -744,829,200 | 18,487,500 |
| 38 | HALKB | 24.50 | 76,604,910 | -58,837,280 | 17,767,630 |
| 39 | MAVI | 43.30 | 56,590,730 | -40,963,800 | 15,626,930 |
| 40 | KUYAS | 54.45 | 63,934,140 | -48,524,270 | 15,409,870 |

Kaynak: Matriks

UYARI: Burada yer alan yatırım bilgi, yorum ve tavsiyeleri yatırım danışmanlığı kapsamında değildir. Yatırım danışmanlığı hizmeti; aracı kurumlar, portföy yönetim şirketleri, mevduat kabul etmeyen bankalar ile müşteri arasında imzalanacak yatırım danışmanlığı sözleşmesi çerçevesinde sunulmaktadır. Burada yer alan yorum ve tavsiyeler, yorum ve tavsiyede bulun anların kişisel görüşlerine dayanmaktadır. Bu görüşler mali durumunuz ile risk ve getiri tercihlerinize uygun olmayabilir. Bu nedenle, sadece burada yer alan bilgilere dayanılarak yatırım kararı verilmesi beklentilerinize uygun sonuçlar doğurmayabilir.

04.09.2025

GÜNLÜK PARA ÇIKIŐI OLAN HİSSELER - İİK 5 Kurum (TL) 03.09.2025

| Sıra | Hisse | Kapanıő | Alıcılar Hacim | Satıcılar Hacim | Para Çıkıőı |
|------|-------|---------|----------------|-----------------|----------------|
| 1 | AKBNK | 60.80 | 1,757,629,000 | -3,217,554,000 | -1,459,925,000 |
| 2 | YKBNK | 29.24 | 1,505,535,000 | -2,147,772,000 | -642,237,000 |
| 3 | ISCTR | 13.11 | 640,868,100 | -1,026,419,000 | -385,550,900 |
| 4 | EKGYO | 19.08 | 517,298,500 | -875,321,300 | -358,022,800 |
| 5 | VSNMD | 185.90 | 1,035,983,000 | -1,317,203,000 | -281,220,000 |
| 6 | PGSUS | 231.00 | 275,996,600 | -490,612,400 | -214,615,800 |
| 7 | SASA | 4.52 | 419,353,200 | -600,467,300 | -181,114,100 |
| 8 | GARAN | 133.80 | 761,445,800 | -858,872,400 | -97,426,600 |
| 9 | SISE | 38.26 | 190,582,400 | -281,093,600 | -90,511,200 |
| 10 | BIMAS | 510.50 | 423,339,300 | -509,722,200 | -86,382,900 |
| 11 | PEKGY | 6.96 | 1,123,429,000 | -1,191,361,000 | -67,932,000 |
| 12 | SKBNK | 8.07 | 62,379,270 | -121,114,700 | -58,735,430 |
| 13 | MGROS | 457.50 | 221,984,400 | -280,543,800 | -58,559,400 |
| 14 | GSRAY | 1.65 | 205,643,800 | -259,702,600 | -54,058,800 |
| 15 | CEMAS | 7.06 | 72,964,690 | -125,810,400 | -52,845,710 |
| 16 | ALARK | 81.15 | 36,318,530 | -87,036,990 | -50,718,460 |
| 17 | IEYHO | 13.60 | 96,650,820 | -143,382,900 | -46,732,080 |
| 18 | AEFES | 15.45 | 146,947,700 | -192,947,700 | -46,000,000 |
| 19 | HEKTS | 4.22 | 70,099,900 | -111,713,300 | -41,613,400 |
| 20 | SMRVA | 216.90 | 651,367,900 | -691,645,600 | -40,277,700 |
| 21 | KRDMD | 26.90 | 101,438,600 | -130,611,300 | -29,172,700 |
| 22 | IHLAS | 4.04 | 51,215,510 | -77,760,810 | -26,545,300 |
| 23 | OYAKC | 21.56 | 93,060,420 | -117,186,300 | -24,125,880 |
| 24 | KATMR | 3.09 | 26,615,270 | -50,218,120 | -23,602,850 |
| 25 | ULKER | 105.60 | 100,377,800 | -123,938,200 | -23,560,400 |
| 26 | TSKB | 13.15 | 99,806,000 | -123,289,400 | -23,483,400 |
| 27 | GLCVY | 67.50 | 26,353,730 | -49,089,590 | -22,735,860 |
| 28 | BRLSM | 16.07 | 19,704,340 | -41,326,420 | -21,622,080 |
| 29 | ARCLK | 126.50 | 65,256,700 | -86,207,310 | -20,950,610 |
| 30 | RYGYO | 20.86 | 60,492,820 | -79,543,250 | -19,050,430 |
| 31 | BINHO | 321.50 | 54,038,690 | -70,628,840 | -16,590,150 |
| 32 | GWIND | 24.60 | 29,944,070 | -45,599,690 | -15,655,620 |
| 33 | VAKBN | 26.52 | 121,758,400 | -136,836,200 | -15,077,800 |
| 34 | RUZYE | 11.67 | 25,502,990 | -40,498,460 | -14,995,470 |
| 35 | HLGYO | 3.95 | 49,423,600 | -63,956,380 | -14,532,780 |
| 36 | ASGYO | 12.31 | 19,751,730 | -33,339,360 | -13,587,630 |
| 37 | LMKDC | 28.02 | 32,503,760 | -45,675,210 | -13,171,450 |
| 38 | AKFGY | 2.75 | 26,873,560 | -39,127,290 | -12,253,730 |
| 39 | KRTEK | 33.22 | 20,326,350 | -32,092,790 | -11,766,440 |
| 40 | DOHOL | 17.87 | 64,489,850 | -75,768,930 | -11,279,080 |

Kaynak: Matriks

UYARI: Burada yer alan yatırım bilgi, yorum ve tavsiyeleri yatırım danışmanlığı kapsamında değildir. Yatırım danışmanlığı hizmeti; aracı kurumlar, portföy yönetim şirketleri, mevduat kabul etmeyen bankalar ile müşteri arasında imzalanacak yatırım danışmanlığı sözleşmesi çerçevesinde sunulmaktadır. Burada yer alan yorum ve tavsiyeler, yorum ve tavsiyede bulun anların kişisel görüşlerine dayanmaktadır. Bu görüşler mali durumunuz ile risk ve getiri tercihlerinize uygun olmayabilir. Bu nedenle, sadece burada yer alan bilgilere dayanılarak yatırım kararı verilmesi beklentilerinize uygun sonuçlar doğurmayabilir.

PİRAMİT MENKUL KIYMETLER A.Ő.

Gümüşsuyu Mah. İnönü Cad. IŐık Apt. No:53 Kat:5 Daire 9-10 Taksim/İstanbul
Tel: 0212 293 95 00 Faks: 0212 293 95 60

Balıkesir İrtibat Bürosu

Altıeylül Mah. Keçeci sok. Özcaner İŐ merkezi No:17 K:1 Altıeylül/ Balıkesir
Tel: 0266 280 15 00 Faks: 0266 245 23 34

Ferdi Uğur Taçkınlar
AraŐtırma Müdürü
02123953227

ugur.tackinlar@piramitmenkul.com.tr

Arif Tekin Seğmen
Piramit PYŐ AraŐtırma Uzmanı
02123954008

asegmen@piramitportfoy.com.tr



UYARI: Burada yer alan yatırım bilgi, yorum ve tavsiyeleri yatırım danışmanlıđı kapsamında deđildir. Yatırım danışmanlıđı hizmeti; aracı kurumlar, portföy yönetim Őirketleri, mevduat kabul etmeyen bankalar ile müşteri arasında imzalanacak yatırım danışmanlıđı sözleşmesi çerçevesinde sunulmaktadır. Burada yer alan yorum ve tavsiyeler, yorum ve tavsiyede bulun anların kişisel görüşlerine dayanmaktadır. Bu görüşler mali durumunuz ile risk ve getiri tercihlerinize uygun olmayabilir. Bu nedenle, sadece burada yer alan bilgilere dayanılarak yatırım kararı verilmesi beklentilerinize uygun sonuçlar doğurmayabilir.