

19.12.2024

## BIST-100

	Kapanış	Destek-1	Destek-2	Destek-3	Direnç-1	Direnç-2	Direnç-3
BIST100	9.915	9.849	9.705	9.588	9.964	10.036	10.045

BIST100 Endeksi dün günü %0,95 düşüőle. İlk etapta takip ettiđimiz güçlü direnç 06 Ağustos'tan gelen kritik düşen direnç (10.048-turuncu nokta çizgi) ve 14 Mayıs dip seviyesi 10.036 yaklaşması altında kalıcılıkta en yakın destek olarak takip ettiđimiz kısa vade yükselen trend desteđi 9.917 puanın hemen altında kapattı. Bu seviye kısa-orta vade için kritik, altında kalıcılık durumunda görünüm olumsuz evrilecektir. Bugün bu seviye 9.964 puanda ilk etapta direnç olarak takip edilebilir. Altında kalıcılık durumunda ise ilk hedef-destek 9.849 puan olacak.



**UYARI:** Burada yer alan yatırım bilgi, yorum ve tavsiyeleri yatırım danışmanlığı kapsamında değildir. Yatırım danışmanlığı hizmeti; aracı kurumlar, portföy yönetim şirketleri, mevduat kabul etmeyen bankalar ile müşteri arasında imzalanacak yatırım danışmanlığı sözleşmesi çerçevesinde sunulmaktadır. Burada yer alan yorum ve tavsiyeler, yorum ve tavsiyede bulun anların kişisel görüşlerine dayanmaktadır. Bu görüşler mali durumunuz ile risk ve getiri tercihlerinize uygun olmayabilir. Bu nedenle, sadece burada yer alan bilgilere dayanılarak yatırım kararı verilmesi beklentilerinize uygun sonuçlar doğurmayabilir.

19.12.2024

Dolar Bazlı Endeks dün güne 285 dolardan başladıktan sonra gün içinde 282-286 dolar bandında hareket etti. Kısa vade pozitif teknik görünümün korunması için kritik olduğuna belirttiğimiz kısa vade yükselen trend kanal desteği 285 dolar korunmadığı takdirde düşen trend kırılımının onay hareketinin 282 doların test edilmesiyle gerçekleşebileceğini geçmiş bültenlerde dile getirmiştik. Gün düşüğünde bu seviye test edildi. Kısa vade yükselen trend kanal desteği bugün 286 dolarda ve kritik. İlk etapta direnç olarak takip edeceğiz. İlk etapta destek olarak ise 282 dolar takip edilmeye devam edilebilir.



**UYARI:** Burada yer alan yatırım bilgi, yorum ve tavsiyeleri yatırım danışmanlığı kapsamında değildir. Yatırım danışmanlığı hizmeti; aracı kurumlar, portföy yönetim şirketleri, mevduat kabul etmeyen bankalar ile müşteri arasında imzalanacak yatırım danışmanlığı sözleşmesi çerçevesinde sunulmaktadır. Burada yer alan yorum ve tavsiyeler, yorum ve tavsiyede bulun anların kişisel görüşlerine dayanmaktadır. Bu görüşler mali durumunuz ile risk ve getiri tercihlerinize uygun olmayabilir. Bu nedenle, sadece burada yer alan bilgilere dayanılarak yatırım kararı verilmesi beklentilerinize uygun sonuçlar doğurmayabilir.

### VIOP30 Yakın Vade Kontratı

	Kapanış	Destek-1	Destek-2	Destek-3	Direnç-1	Direnç-2	Direnç-3
VIOP30	10.907	10.895	10.847	10.456	11.235	11.286	11.329

VIOP30 Aralık Vade Kontratı dün günü %1,9 düşüşle kısa vade yükselen trend (yeşil) desteği 10.860 puana yakın 10.907 puandan kapattı. Geçtiğimiz bültenlerde kontratın 11.329 kritik seviyesi üzerinde tutunmakta zorlandığını, eğer satış hızlanırsa ilk etapta %23,6 fibonacci seviyesi 11.235 destek olarak takip edilebileceğini, bu seviye de korunamazsa 10.847 yatay desteğine kadar bir destek boşluğu mevcut olduğunu belirtmiş, ek olarak, kısa vade indikatörlerde görünümün negatif olması ve olası yukarı yönlü hareketlere engel yakın direnç yoğunlaşmasının mevcut olması nedeniyle kısa vadede teknik görünümün olumsuzlaşma olasılığını güçlü olduğunu dile getirmiştik. Bugün en yakın destek 10.895 puanda yani destek boşluğu kapanmak üzere. 10.847 yatayı ve kısa vade yükselen trend (yeşil) desteği 10.895 yaklaşma bölgesi güçlü destek bölgesi olarak takip edilmeye devam edilebilir. Yukarı yönlü hareketlerde güçlü direnç yoğunlaşmasının sürmesi ve indikatörlerdeki güçsüzlük ve negatif uyumsuzluklar nedeni ile temkinli duruşun korunması gerektiğini düşünmeye devam ediyoruz. 11.329 kritik yatayı ve 06 Ağustos'tan gelen düşen trend 11.286 aralığı üzerinde kalıcılık durumunda ise görünümün olumluya döndüğü düşünülebilir.

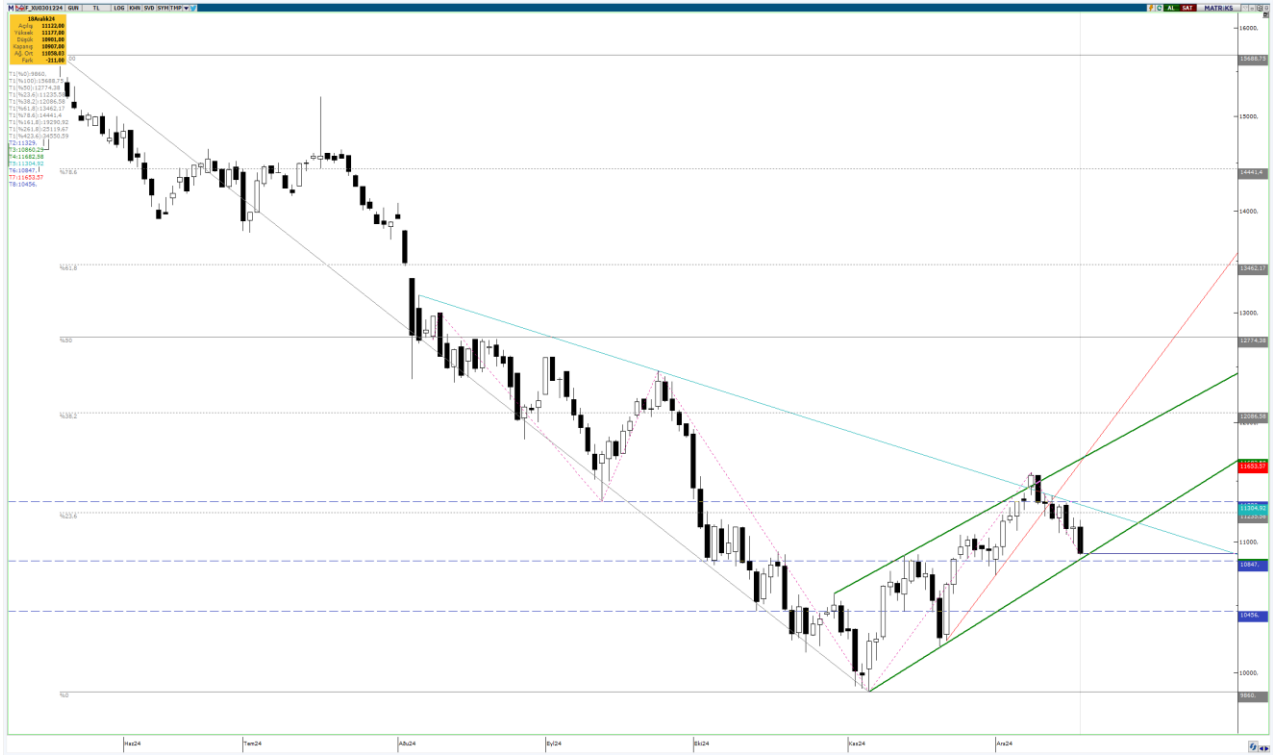

**UYARI:** Burada yer alan yatırım bilgi, yorum ve tavsiyeleri yatırım danışmanlığı kapsamında değildir. Yatırım danışmanlığı hizmeti; aracı kurumlar, portföy yönetim şirketleri, mevduat kabul etmeyen bankalar ile müşteri arasında imzalanacak yatırım danışmanlığı sözleşmesi çerçevesinde sunulmaktadır. Burada yer alan yorum ve tavsiyeler, yorum ve tavsiyede bulun anların kişisel görüşlerine dayanmaktadır. Bu görüşler mali durumunuz ile risk ve getiri tercihlerinize uygun olmayabilir. Bu nedenle, sadece burada yer alan bilgilere dayanılarak yatırım kararı verilmesi beklentilerinize uygun sonuçlar doğurmayabilir.

19.12.2024

## USDTRY

	Kapanış	Destek-1	Destek-2	Destek-3	Direnç-1	Direnç-2	Direnç-3
USDTRY	35,03	34,98	34,95	34,87	35,04	35,64	35,73

USDTRY kurunda dün; 34,9501-35,0648 bandında hareket edildi. Kur dün de yeni zirvesini gördü. Kur uzun zamandan sonra ilk defa 04 Haziran'dan bu yana devam eden orta vade yükselen trend kanalı (mor-kesikli) desteğinin üstünde kapanış yaptı. Bu seviyenin seviyesinin kalıcı kırılımı durumunda orta vade yükselen trend kanalı (mor-kesikli) direnci ve mevcut formasyonların teorik hedeflerinin bulunduğu 35,64-35,73 aralığına doğru direnç boşluğu nedeniyle yükseliş sertleşebilir, parabolik bir yükseliş hareketine şahitlik edebiliriz demiştik. Bugün bu seviye 35,04 TL'de. Bugün 22 günlük AO 34,79 TL kritik destek; orta vade yükselen trend kanal desteği 35,04 ise kritik güçlü direnç olarak takip edilmeye devam edilebilir.



**UYARI:** Burada yer alan yatırım bilgi, yorum ve tavsiyeleri yatırım danışmanlığı kapsamında değildir. Yatırım danışmanlığı hizmeti; aracı kurumlar, portföy yönetim şirketleri, mevduat kabul etmeyen bankalar ile müşteri arasında imzalanacak yatırım danışmanlığı sözleşmesi çerçevesinde sunulmaktadır. Burada yer alan yorum ve tavsiyeler, yorum ve tavsiyede bulun anların kişisel görüşlerine dayanmaktadır. Bu görüşler mali durumunuz ile risk ve getiri tercihlerinize uygun olmayabilir. Bu nedenle, sadece burada yer alan bilgilere dayanarak yatırım kararı verilmesi beklentilerinize uygun sonuçlar doğurmayabilir.

19.12.2024

GÜNLÜK PARA GİRİŐİ OLAN HİŐSELER-İİK 5 Kurum (TL) 18.12.2024

Sıra	Hisse	Kapanıő	Alıcılar Hacim	Satıcılar Hacim	Para Giriő
1	TCELL	97,25	463.017.600	-202.074.700	260.942.900
2	ASELS	70,75	527.410.000	-309.585.700	217.824.300
3	SISE	41,72	373.985.400	-180.087.900	193.897.500
4	AKBNK	62,90	519.720.000	-347.521.400	172.198.600
5	KOZAL	23,66	224.379.000	-128.398.000	95.981.000
6	GUBRF	283,00	225.436.400	-132.146.600	93.289.800
7	SAHOL	97,80	309.035.400	-221.516.900	87.518.500
8	YKBNK	29,40	306.970.200	-225.586.800	81.383.400
9	EKGYO	13,65	231.183.700	-183.565.800	47.617.900
10	EREGL	25,78	487.670.000	-440.697.800	46.972.200
11	KCHOL	189,50	342.533.400	-309.699.900	32.833.500
12	LMKDC	30,44	64.527.050	-34.097.350	30.429.700
13	OYAKC	21,36	86.341.380	-56.251.800	30.089.580
14	BIMAS	507,00	193.689.300	-165.165.600	28.523.700
15	BEGYO	5,94	89.338.900	-63.049.090	26.289.810
16	CEMZY	12,01	60.086.730	-38.052.410	22.034.320
17	DOHOL	15,22	101.887.500	-82.041.070	19.846.430
18	PEHOL	2,17	50.618.000	-33.044.820	17.573.180
19	ENERY	270,00	45.189.330	-28.097.710	17.091.620
20	ODINE	110,70	51.302.600	-34.550.450	16.752.150
21	CIMSA	44,48	103.216.400	-87.016.650	16.199.750
22	TATEN	43,50	44.351.460	-28.921.860	15.429.600
23	IPEKE	51,50	35.704.450	-20.709.220	14.995.230
24	BRYAT	2.137,00	43.815.190	-28.897.350	14.917.840
25	AKSEN	36,34	43.971.140	-30.152.980	13.818.160
26	AGHOL	374,50	37.450.110	-23.834.140	13.615.970
27	GWIND	31,48	69.049.080	-55.771.700	13.277.380
28	PEKGY	1,64	48.868.730	-36.049.830	12.818.900
29	YYAPI	2,67	52.859.980	-40.095.890	12.764.090
30	TSPOR	0,89	41.976.220	-29.590.340	12.385.880
31	ADESE	2,34	54.267.780	-42.438.650	11.829.130
32	ADEL	36,24	61.143.140	-49.751.050	11.392.090
33	AVPGY	54,70	50.920.190	-39.988.760	10.931.430
34	KATMR	2,27	48.063.210	-37.280.250	10.782.960
35	MGROS	511,50	177.244.700	-166.594.400	10.650.300
36	KAREL	10,73	34.734.290	-24.345.700	10.388.590
37	ASTOR	103,00	116.777.200	-106.691.700	10.085.500
38	AHGAZ	20,12	63.564.480	-54.473.440	9.091.040
39	ZOREN	4,48	50.935.490	-41.857.850	9.077.640
40	GESAN	51,00	31.634.640	-23.251.450	8.383.190

Kaynak: MATRIKS

**UYARI:** Burada yer alan yatırım bilgi, yorum ve tavsiyeleri yatırım danışmanlığı kapsamında değildir. Yatırım danışmanlığı hizmeti; aracı kurumlar, portföy yönetim şirketleri, mevduat kabul etmeyen bankalar ile müşteri arasında imzalanacak yatırım danışmanlığı sözleşmesi çerçevesinde sunulmaktadır. Burada yer alan yorum ve tavsiyeler, yorum ve tavsiyede bulun anların kişisel görüşlerine dayanmaktadır. Bu görüşler mali durumunuz ile risk ve getiri tercihlerinize uygun olmayabilir. Bu nedenle, sadece burada yer alan bilgilere dayanılarak yatırım kararı verilmesi beklentilerinize uygun sonuçlar doğurmayabilir.

19.12.2024

GÜNLÜK PARA ÇIKIŐI OLAN HİSSELER-İlk 5 Kurum (TL) 18.12.2024

Sıra	Hisse	Kapanıő	Alıcılar Hacim	Satıcılar Hacim	Para Çıkıőı
1	THYAO	290,50	977.991.600	-1.328.177.000	-350.185.400
2	AGROT	11,39	325.469.400	-525.612.600	-200.143.200
3	ISCTR	13,26	345.324.500	-427.255.600	-81.931.100
4	KRDMD	28,70	216.518.800	-291.169.000	-74.650.200
5	PETKM	18,56	115.780.400	-169.367.700	-53.587.300
6	ULKER	109,10	74.553.790	-115.087.300	-40.533.510
7	TTKOM	46,84	68.357.730	-101.714.300	-33.356.570
8	DCTTR	30,64	83.930.110	-115.457.800	-31.527.690
9	ALARK	95,35	53.214.940	-81.857.690	-28.642.750
10	TOASO	189,40	75.732.690	-103.724.400	-27.991.710
11	GARAN	128,40	199.287.700	-226.970.000	-27.682.300
12	FENER	42,24	22.300.810	-46.869.030	-24.568.220
13	ODAS	6,60	37.931.410	-62.317.360	-24.385.950
14	FROTO	957,00	71.819.570	-95.972.670	-24.153.100
15	YGYO	10,00	36.470.620	-57.352.970	-20.882.350
16	PGSUS	221,40	169.103.600	-188.327.300	-19.223.700
17	RYSAS	21,02	37.154.580	-56.323.210	-19.168.630
18	ENKAI	54,20	88.401.730	-107.334.900	-18.933.170
19	AYCES	538,00	25.172.350	-41.734.810	-16.562.460
20	GOLTS	440,75	44.124.960	-59.399.070	-15.274.110
21	VESTL	66,85	48.901.910	-63.786.510	-14.884.600
22	EUPWR	34,80	30.385.640	-44.260.820	-13.875.180
23	YYLGD	10,95	14.718.620	-27.520.200	-12.801.580
24	TTRAK	713,00	26.731.020	-39.119.150	-12.388.130
25	GOKNR	27,32	17.501.040	-29.877.170	-12.376.130
26	TSKB	12,71	31.530.420	-43.431.650	-11.901.230
27	METRO	2,90	17.414.990	-28.461.290	-11.046.300
28	KONTR	45,20	26.475.920	-37.257.760	-10.781.840
29	BOBET	23,64	24.524.370	-35.176.380	-10.652.010
30	YIGIT	34,92	22.717.880	-32.905.010	-10.187.130
31	ALTNY	89,55	36.142.940	-46.255.960	-10.113.020
32	TCKRC	32,36	23.645.460	-33.619.320	-9.973.860
33	ANSGR	100,30	23.674.680	-32.919.590	-9.244.910
34	KLKIM	30,52	28.109.340	-37.040.810	-8.931.470
35	SELGD	52,85	15.262.340	-24.193.020	-8.930.680
36	KUYAS	20,00	32.148.270	-41.056.610	-8.908.340
37	MOGAN	10,00	13.283.090	-22.008.050	-8.724.960
38	CELHA	24,62	12.666.550	-21.379.790	-8.713.240
39	KORDS	74,00	12.766.270	-21.414.820	-8.648.550
40	SASA	4,16	104.546.200	-112.810.500	-8.264.300

Kaynak: MATRIKS

**UYARI:** Burada yer alan yatırım bilgi, yorum ve tavsiyeleri yatırım danışmanlığı kapsamında değildir. Yatırım danışmanlığı hizmeti; aracı kurumlar, portföy yönetim şirketleri, mevduat kabul etmeyen bankalar ile müşteri arasında imzalanacak yatırım danışmanlığı sözleşmesi çerçevesinde sunulmaktadır. Burada yer alan yorum ve tavsiyeler, yorum ve tavsiyede bulun anların kişisel görüşlerine dayanmaktadır. Bu görüşler mali durumunuz ile risk ve getiri tercihlerinize uygun olmayabilir. Bu nedenle, sadece burada yer alan bilgilere dayanılarak yatırım kararı verilmesi beklentilerinize uygun sonuçlar doğurmayabilir.

## PİRAMİT MENKUL KIYMETLER A.Ő.

Gümüşsuyu Mah. İnönü Cad. Işık Apt. No:53 Kat:5 Daire 9-10 Taksim/İstanbul  
Tel: 0212 293 95 00 Faks: 0212 293 95 60

### Balıkesir İrtibat Bürosu

Altiyül Mah. Keçeci sok. Özcaner İş merkezi No:17 K:1 Altiyül/ Balıkesir  
Tel: 0266 280 15 00 Faks: 0266 245 23 34

### Ferdi Uğur Taçkınlar Araştırma Müdürü 02123953227

[ugur.tackinlar@piramitmenkul.com.tr](mailto:ugur.tackinlar@piramitmenkul.com.tr)

### Arif Tekin Seğmen Piramit PYS Araştırma Uzmanı 02123954008

[asegmen@piramitportfoy.com.tr](mailto:asegmen@piramitportfoy.com.tr)



**UYARI:** Burada yer alan yatırım bilgi, yorum ve tavsiyeleri yatırım danışmanlığı kapsamında değildir. Yatırım danışmanlığı hizmeti; aracı kurumlar, portföy yönetim şirketleri, mevduat kabul etmeyen bankalar ile müşteri arasında imzalanacak yatırım danışmanlığı sözleşmesi çerçevesinde sunulmaktadır. Burada yer alan yorum ve tavsiyeler, yorum ve tavsiyede bulun anların kişisel görüşlerine dayanmaktadır. Bu görüşler mali durumunuz ile risk ve getiri tercihlerinize uygun olmayabilir. Bu nedenle, sadece burada yer alan bilgilere dayanılarak yatırım kararı verilmesi beklentilerinize uygun sonuçlar doğurmayabilir.