

30.05.2024

## BIST-100

	Kapanış	Destek-1	Destek-2	Destek-3	Direnç-1	Direnç-2	Direnç-3
BIST100	10.479	10.431	10.383	10.338	10.651	10.752	10.882

BIST100 Endeksi dün günü %1,86 düşüş ile 10.479 puandan kapattı. Endeksin hacmi yine satıcıları geçen son günlerde olduğu gibi görece düşük (87,46mlr TL) gerçekleşti. Endekste düşüşe maden sektörü endeksindeki %3,88'lik düşüş öncülük etti. Orta vade fincan-kulp formasyonu yarı hedefi 10.752'nin korunamaması durumunda; bir önceki tarihi zirve (10.383), kısa vade fincan-kulp formasyonu teorik yarı hedefi (10.431) ve bayrak formasyonu yarı hedefinin (10.338) bir arada bulunduğu destek yoğun aralığının (10.338-10.431) hedefe girebileceğini, önceki gün de bu seviye altında üçüncü kapanışın gerçekleşmesi ile kırılım onaylandığını belirtmiştik. Kırılım onayının ardından dün satış baskısının arttığını gördük. Satıcıları seyrin sürmesi halinde kırılımın hedef bölgesi; bir önceki tarihi zirve (10.383), kısa vade fincan-kulp formasyonu teorik yarı hedefi (10.431) ve bayrak formasyonu yarı hedefinin (10.338) bir arada bulunduğu destek yoğun aralığı (10.338-10.431) takip etmeye devam edeceğiz. Yukarı yönlü hareketlerde ise kısa vade düşen direnç (10.651) seviyesi ilk etapta takip edilebilir.

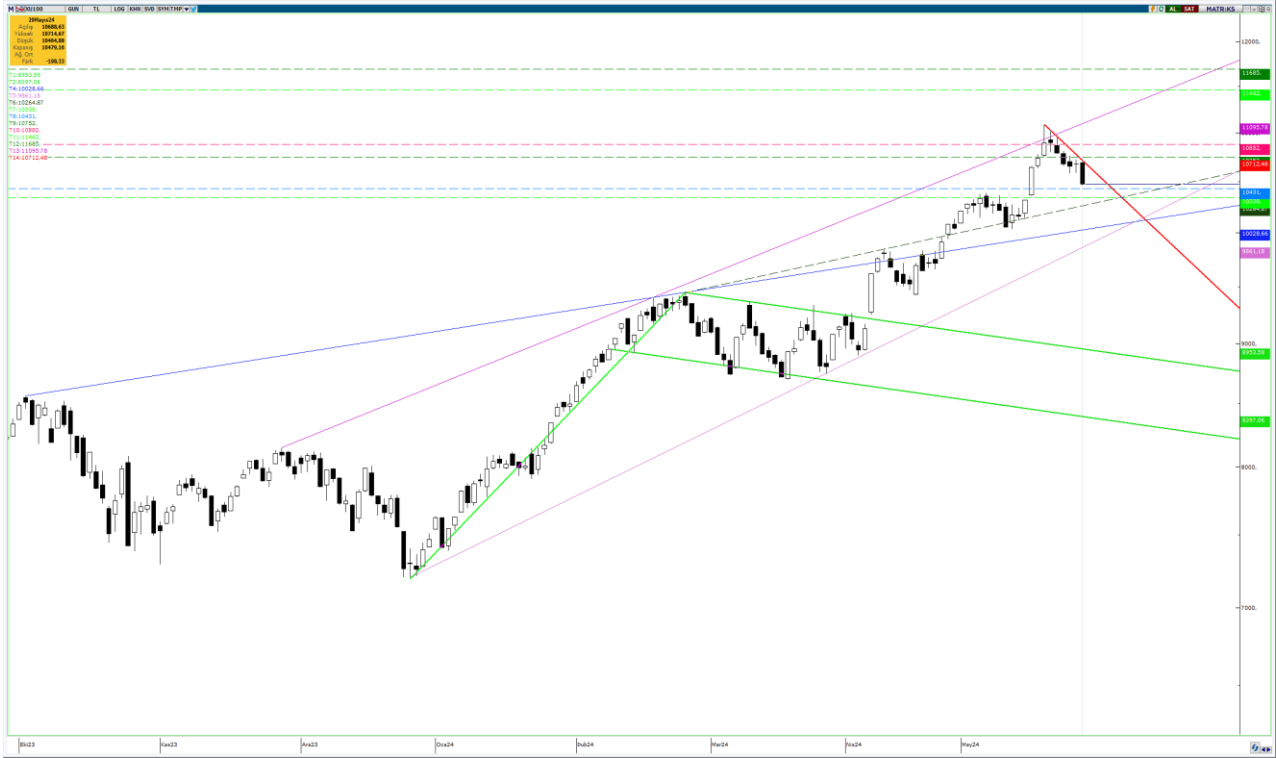

**UYARI:** Burada yer alan yatırım bilgi, yorum ve tavsiyeleri yatırım danışmanlığı kapsamında değildir. Yatırım danışmanlığı hizmeti; aracı kurumlar, portföy yönetim şirketleri, mevduat kabul etmeyen bankalar ile müşteri arasında imzalanacak yatırım danışmanlığı sözleşmesi çerçevesinde sunulmaktadır. Burada yer alan yorum ve tavsiyeler, yorum ve tavsiyede bulun anların kişisel görüşlerine dayanmaktadır. Bu görüşler mali durumunuz ile risk ve getiri tercihlerinize uygun olmayabilir. Bu nedenle, sadece burada yer alan bilgilere dayanılarak yatırım kararı verilmesi beklentilerinize uygun sonuçlar doğurmayabilir.

30.05.2024

Dolar Bazlı Endeks dün güne 331 dolardan başladı. Endeks, gün içinde 324-332 bandında hareket etti. Endeksin bir süredir dile getirdiğimiz 333 dolar ara desteği altında üçüncü kapanış gerçekleştirerek kırılımın onaylandığını geçtiğimiz bültende belirtmiştik. Kırılım sonrası satış baskısı arttı. Ana destek olarak takip ettiğimiz yükselen bayrak formasyonu yarı hedefi 326 dolar altında kapanış yapıldı. Artık görünümün pozitifte dönmesi için bu seviyenin üzerinde kalıcılık arayacağız. Bu seviye altında kalıcılık durumunda ise geçmişte orta vade yükselen kama direnci olarak takip ettiğimiz 322 dolar seviyesi güçlü destek olarak takip edilebilir.



**Ek Not:** Haftalık bazda TL ve dolar bazlı grafiklerde gravestone doji (mezartaşı doji) mumu oluşmuş durumda; bu bir dönüş mum formasyonudur. Haftalık grafikte oluşmuş olması sebebi ile orta vade zirvenin görülmüş olma ihtimalini işaret etmektedir.

**UYARI:** Burada yer alan yatırım bilgi, yorum ve tavsiyeleri yatırım danışmanlığı kapsamında değildir. Yatırım danışmanlığı hizmeti; aracı kurumlar, portföy yönetim şirketleri, mevduat kabul etmeyen bankalar ile müşteri arasında imzalanacak yatırım danışmanlığı sözleşmesi çerçevesinde sunulmaktadır. Burada yer alan yorum ve tavsiyeler, yorum ve tavsiyede bulun anların kişisel görüşlerine dayanmaktadır. Bu görüşler mali durumunuz ile risk ve getiri tercihlerinize uygun olmayabilir. Bu nedenle, sadece burada yer alan bilgilere dayanılarak yatırım kararı verilmesi beklentilerinize uygun sonuçlar doğurmayabilir.

### VIOP30 Yakın Vade Kontratı

	Uzlaşma Fiyatı	Destek-1	Destek-2	Destek-3	Direnç-1	Direnç-2	Direnç-3
VIOP30	11.884	11.689	11.590	11.558	11.912	12.075	12.083

VIOP30 Yakın Vade Kontratı, dün günü 11.884 uzlaşma fiyatından %1,46 satıcılı kapattı. Kontrat gün içerisinde 11.852-12.087 bandında hareket etti. Kritik kırmızı kanal dip desteği dün itibarı ile 12.033; fibonacci %50 seviyesi ise 11.891 seviyesindeydi. Kırmızı kanal dip desteğinin gün içinde kırılması ile satış baskısı arttı ve daha önce bültenlerde belirttiğimiz üzere fibonacci %50 seviyesi (11.891) hedeflendi. Altına sarkma olmasına karşın kapanış 11.891'in hemen üzerinde 11.896 puandan gerçekleşti. Yukarı yönlü hareketlerde ilk etapta yine direnç olarak bu seviyeyi takip etmeye devam edeceğiz. (Bugün itibarı ile; 11.912) Aşağı yönlü hareketlerde ise ilk etapta fibonacci %38,2 seviyesi (11.689) takip edilebilir.

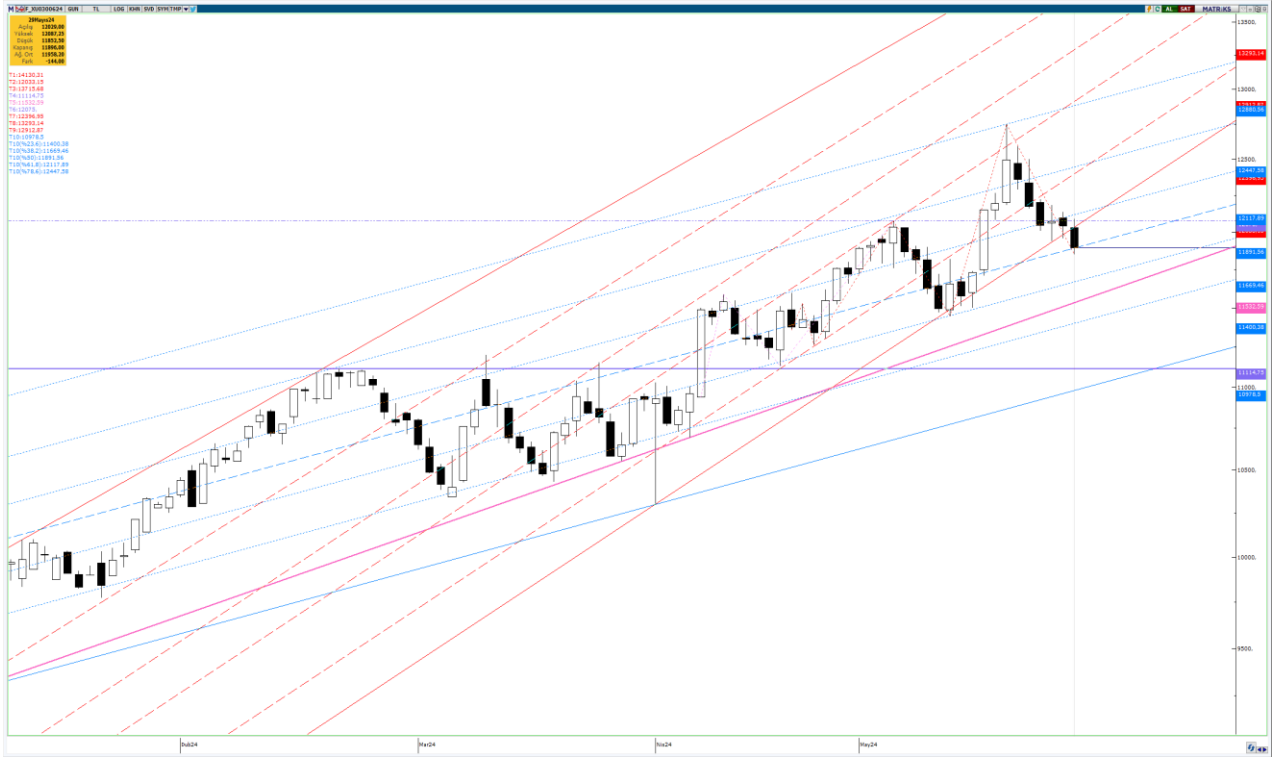

**UYARI:** Burada yer alan yatırım bilgi, yorum ve tavsiyeleri yatırım danışmanlığı kapsamında değildir. Yatırım danışmanlığı hizmeti; aracı kurumlar, portföy yönetim şirketleri, mevduat kabul etmeyen bankalar ile müşteri arasında imzalanacak yatırım danışmanlığı sözleşmesi çerçevesinde sunulmaktadır. Burada yer alan yorum ve tavsiyeler, yorum ve tavsiyede bulun anların kişisel görüşlerine dayanmaktadır. Bu görüşler mali durumunuz ile risk ve getiri tercihlerinize uygun olmayabilir. Bu nedenle, sadece burada yer alan bilgilere dayanarak yatırım kararı verilmesi beklentilerinize uygun sonuçlar doğurmayabilir.

30.05.2024

## USDTRY

	Kapanış	Destek-1	Destek-2	Destek-3	Direnç-1	Direnç-2	Direnç-3
USDTRY	32,25	32,23	32,21	32,12	32,29	32,40	32,60

USDTRY kurunda dün 32,1954-32,3087 bandında hareket edildi. Dün kur ağırlıklı ortalamalar (5,22,50) arasında sıkıştı. Açılışı 22 günlük AO'nun hemen üzerinde (32,23) yapan kur gün içinde 50 günlük AO'yu direnç olarak kullandı. Aşağı yönlü hareketlerde 22 ve 5 günlük AO'lar destek olarak takip edilebilir. Yukarı yönlü hareketlerde ise 50 günlük AO üzerinde kapanışların kalıcılığı önemli olacak.



**UYARI:** Burada yer alan yatırım bilgi, yorum ve tavsiyeleri yatırım danışmanlığı kapsamında değildir. Yatırım danışmanlığı hizmeti; aracı kurumlar, portföy yönetim şirketleri, mevduat kabul etmeyen bankalar ile müşteri arasında imzalanacak yatırım danışmanlığı sözleşmesi çerçevesinde sunulmaktadır. Burada yer alan yorum ve tavsiyeler, yorum ve tavsiyede bulun anların kişisel görüşlerine dayanmaktadır. Bu görüşler mali durumunuz ile risk ve getiri tercihlerinize uygun olmayabilir. Bu nedenle, sadece burada yer alan bilgilere dayanarak yatırım kararı verilmesi beklentilerinize uygun sonuçlar doğurmayabilir.

30.05.2024

GÜNLÜK PARA GİRİŐİ OLAN HİŐSELER-İİK 5 Kurum (TL) 29.05.2024

Sıra	Hisse	Kapanıő	Alıcılar Hacim	Satıcılar Hacim	Para Giriő
1	TCELL	91,60	775.725.300	-628.187.600	147.537.700
2	BJKAS	36,50	176.843.500	-123.942.900	52.900.600
3	ISCTR	15,52	373.820.400	-322.998.200	50.822.200
4	AHGAZ	15,16	162.252.700	-125.510.600	36.742.100
5	ZOREN	5,89	91.635.230	-60.493.460	31.141.770
6	KCHOL	250,75	424.465.800	-394.947.800	29.518.000
7	KOCMT	18,89	122.051.100	-95.082.160	26.968.940
8	ASTOR	100,00	112.922.400	-89.038.260	23.884.140
9	BRSAN	500,00	39.967.640	-21.493.420	18.474.220
10	TOASO	317,00	241.889.500	-223.472.700	18.416.800
11	ENERY	176,30	52.839.150	-36.097.800	16.741.350
12	KOTON	24,80	56.790.080	-40.343.500	16.446.580
13	IHLAS	1,49	53.777.900	-38.079.020	15.698.880
14	PGSUS	204,60	127.306.700	-112.024.900	15.281.800
15	AKSA	121,40	36.833.070	-22.232.900	14.600.170
16	RGYAS	119,60	43.666.030	-29.484.630	14.181.400
17	SOKM	65,05	150.539.700	-137.347.900	13.191.800
18	KONYA	8.795,00	45.208.520	-32.081.120	13.127.400
19	AKENR	15,91	39.493.200	-26.468.700	13.024.500
20	ODAS	9,12	51.794.550	-39.412.190	12.382.360
21	GOKNR	22,96	28.349.140	-16.845.160	11.503.980
22	OYAKC	62,00	55.831.490	-44.606.110	11.225.380
23	IHGZT	1,37	27.601.220	-16.666.400	10.934.820
24	SAMAT	47,38	45.881.660	-35.020.960	10.860.700
25	SASA	45,16	104.299.900	-93.443.620	10.856.280
26	CIMSA	32,22	48.110.710	-38.157.290	9.953.420
27	ISMEN	40,94	56.038.630	-46.096.130	9.942.500
28	FONET	18,17	32.478.130	-22.707.390	9.770.740
29	PATEK	71,90	33.234.130	-23.733.450	9.500.680
30	PRKAB	48,98	62.716.220	-53.522.450	9.193.770
31	ANHYT	89,05	32.836.400	-23.675.250	9.161.150
32	TKFEN	53,20	33.348.170	-24.199.460	9.148.710
33	KTLEV	53,70	71.610.690	-62.780.870	8.829.820
34	ISGYO	16,68	46.271.220	-37.542.500	8.728.720
35	DOAS	296,00	78.493.100	-69.860.040	8.633.060
36	YGYO	9,94	26.129.490	-17.531.950	8.597.540
37	TTRAK	993,00	48.863.510	-40.270.480	8.593.030
38	PSGYO	6,09	29.183.160	-20.664.090	8.519.070
39	TTKOM	44,22	102.851.100	-94.397.820	8.453.280
40	IHEVA	4,40	25.400.290	-17.749.860	7.650.430

Kaynak: MATRIKS

**UYARI:** Burada yer alan yatırım bilgi, yorum ve tavsiyeleri yatırım danışmanlığı kapsamında değildir. Yatırım danışmanlığı hizmeti; aracı kurumlar, portföy yönetim şirketleri, mevduat kabul etmeyen bankalar ile müşteri arasında imzalanacak yatırım danışmanlığı sözleşmesi çerçevesinde sunulmaktadır. Burada yer alan yorum ve tavsiyeler, yorum ve tavsiyede bulun anların kişisel görüşlerine dayanmaktadır. Bu görüşler mali durumunuz ile risk ve getiri tercihlerinize uygun olmayabilir. Bu nedenle, sadece burada yer alan bilgilere dayanılarak yatırım kararı verilmesi beklentilerinize uygun sonuçlar doğurmayabilir.

30.05.2024

GÜNLÜK PARA ÇIKIŐI OLAN HİSSELER-İlk 5 Kurum (TL) 29.05.2024

Sıra	Hisse	Kapanıő	Alıcılar Hacim	Satıcılar Hacim	Para Çıkıőı
1	THYAO	306,00	646.807.900	-1.063.777.000	-416.969.100
2	AKBNK	66,00	637.777.700	-1.014.176.000	-376.398.300
3	ALTNY	72,70	440.134.800	-630.709.400	-190.574.600
4	HALKB	17,72	134.245.500	-247.224.900	-112.979.400
5	EREGL	48,58	424.270.900	-505.699.100	-81.428.200
6	ALARK	119,70	185.937.700	-258.726.900	-72.789.200
7	ENKAI	40,60	139.428.300	-209.638.600	-70.210.300
8	ASELS	57,55	137.737.800	-194.428.100	-56.690.300
9	AEFES	199,70	166.849.700	-217.558.600	-50.708.900
10	FROTO	1.088,00	178.414.300	-227.645.300	-49.231.000
11	YKBNK	34,42	496.743.800	-542.487.200	-45.743.400
12	VESTL	86,50	92.146.250	-132.714.700	-40.568.450
13	VAKBN	21,90	80.580.220	-115.174.100	-34.593.880
14	DOHOL	15,06	95.465.590	-128.586.500	-33.120.910
15	BRKVY	67,50	57.977.590	-86.139.990	-28.162.400
16	ULKER	143,40	142.368.800	-170.332.300	-27.963.500
17	VKGYO	2,17	42.272.350	-70.000.940	-27.728.590
18	BIMAS	477,00	199.958.500	-227.392.200	-27.433.700
19	EKGYO	9,08	108.697.500	-134.693.700	-25.996.200
20	KOZAL	21,62	119.108.900	-141.345.500	-22.236.600
21	AGROT	17,42	88.193.340	-109.968.900	-21.775.560
22	BINHO	420,25	18.156.250	-39.475.630	-21.319.380
23	EUREN	15,00	62.507.970	-81.458.660	-18.950.690
24	ORCAY	13,93	18.176.920	-37.085.940	-18.909.020
25	HRKET	92,20	48.019.700	-65.143.260	-17.123.560
26	SAHOL	99,85	347.428.100	-361.834.500	-14.406.400
27	AKFGY	2,27	20.017.030	-33.061.290	-13.044.260
28	MEGAP	10,14	37.363.580	-49.694.610	-12.331.030
29	CANTE	16,66	23.229.250	-34.853.760	-11.624.510
30	GLYHO	14,00	67.996.980	-78.896.780	-10.899.800
31	TSKB	11,09	39.295.450	-50.134.160	-10.838.710
32	PETUN	84,25	28.662.950	-39.339.600	-10.676.650
33	METUR	15,00	26.038.790	-36.466.890	-10.428.100
34	CCOLA	750,50	55.767.680	-65.928.740	-10.161.060
35	MIATK	49,08	38.214.380	-48.278.080	-10.063.700
36	CVKMD	461,25	22.674.060	-31.932.350	-9.258.290
37	MPARK	278,00	41.241.000	-49.855.190	-8.614.190
38	TUPRS	185,80	368.956.500	-377.412.400	-8.455.900
39	BANVT	290,00	38.478.200	-46.837.900	-8.359.700
40	TURSG	71,90	55.442.540	-63.752.540	-8.310.000

Kaynak: MATRIKS

**UYARI:** Burada yer alan yatırım bilgi, yorum ve tavsiyeleri yatırım danışmanlığı kapsamında değildir. Yatırım danışmanlığı hizmeti; aracı kurumlar, portföy yönetim şirketleri, mevduat kabul etmeyen bankalar ile müşteri arasında imzalanacak yatırım danışmanlığı sözleşmesi çerçevesinde sunulmaktadır. Burada yer alan yorum ve tavsiyeler, yorum ve tavsiyede bulun anların kişisel görüşlerine dayanmaktadır. Bu görüşler mali durumunuz ile risk ve getiri tercihlerinize uygun olmayabilir. Bu nedenle, sadece burada yer alan bilgilere dayanılarak yatırım kararı verilmesi beklentilerinize uygun sonuçlar doğurmayabilir.

## PİRAMİT MENKUL KIYMETLER A.Ő.

Gümüşsuyu Mah. İnönü Cad. Işık Apt. No:53 Kat:5 Daire 9-10 Taksim/İstanbul  
Tel: 0212 293 95 00 Faks: 0212 293 95 60

### Balıkesir İrtibat Bürosu

Altıeylül Mah. Keçeci sok. Özcaner İş merkezi No:17 K:1 Altıeylül/ Balıkesir  
Tel: 0266 280 15 00 Faks: 0266 245 23 34

**Ferdi Uğur Taçkınlar**  
Araştırma Müdürü  
02123953227

[ugur.tackinlar@piramitmenkul.com.tr](mailto:ugur.tackinlar@piramitmenkul.com.tr)

**Arif Tekin Seğmen**  
Piramit PYS Araştırma Uzmanı  
02123953213

[arif.segmen@piramitmenkul.com.tr](mailto:arif.segmen@piramitmenkul.com.tr)

**Ahmet Ökmen**  
Araştırma Uzmanı  
02123953251

[ahmet.okmen@piramitmenkul.com.tr](mailto:ahmet.okmen@piramitmenkul.com.tr)

**Ubeyde Safvan Erbaş**  
Araştırma Uzmanı  
02123953229

[ubeyde.eras@piramitmenkul.com.tr](mailto:ubeyde.eras@piramitmenkul.com.tr)



**UYARI:** Burada yer alan yatırım bilgi, yorum ve tavsiyeleri yatırım danışmanlığı kapsamında değildir. Yatırım danışmanlığı hizmeti; aracı kurumlar, portföy yönetim şirketleri, mevduat kabul etmeyen bankalar ile müşteri arasında imzalanacak yatırım danışmanlığı sözleşmesi çerçevesinde sunulmaktadır. Burada yer alan yorum ve tavsiyeler, yorum ve tavsiyede bulun anların kişisel görüşlerine dayanmaktadır. Bu görüşler mali durumunuz ile risk ve getiri tercihlerinize uygun olmayabilir. Bu nedenle, sadece burada yer alan bilgilere dayanılarak yatırım kararı verilmesi beklentilerinize uygun sonuçlar doğurmayabilir.