

17.04.2024

BIST-100

	Kapanış	Destek-1	Destek-2	Destek-3	Direnç-1	Direnç-2	Direnç-3
BIST100	9.548	9.450	9.174	9.071	9.700	9.763	9.875

BIST100 Endeksi dün günü %1,36 düşüş ile 9.548 puandan kapattı. Endeks güne 9.645 puandan satıcı bir görünümle başladıktan sonra 9.513-9.650 bandında satıcı hareket etti. Endeksteki düşüşe bankacılık endeksindeki %4,55'lik düşüş öncülük etti. Endeksin hacmi ise 101mlr TL ile son dönem günlük ortalamaların altında gerçekleşti. Takip ettiğimiz güçlü dirençten (fincan-kulp ve yükselen kama formasyonları direnci ve üç dip formasyon yarı hedefi kesişmesi) düzeltme devam ediyor. Satıcı seyrin sürmesi durumunda ilk destek olarak tarihi zirve 9.450 seviyesi takip edilebilir yukarı yönlü hareketlerde ise üç dip formasyon yarı hedefi 9.700 ilk etapta takip edilebilir.

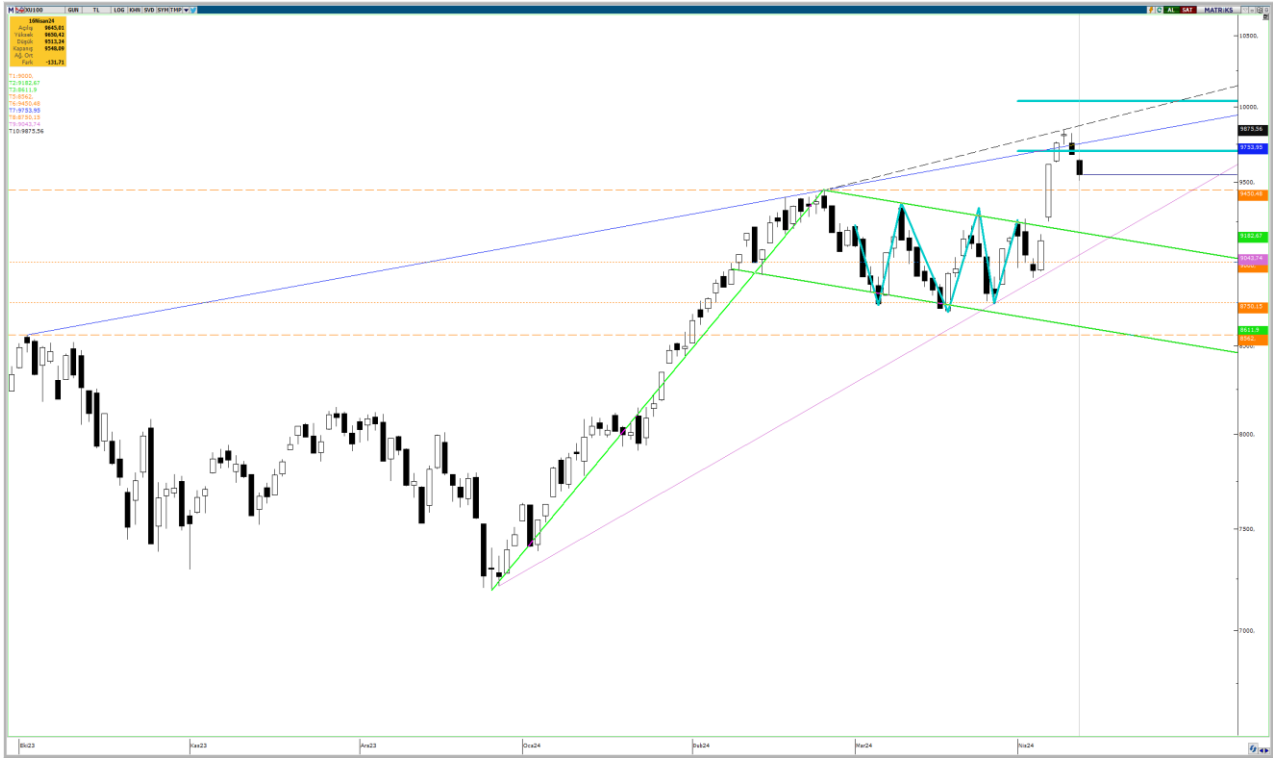

UYARI: Burada yer alan yatırım bilgi, yorum ve tavsiyeleri yatırım danışmanlığı kapsamında değildir. Yatırım danışmanlığı hizmeti; aracı kurumlar, portföy yönetim şirketleri, mevduat kabul etmeyen bankalar ile müşteri arasında imzalanacak yatırım danışmanlığı sözleşmesi çerçevesinde sunulmaktadır. Burada yer alan yorum ve tavsiyeler, yorum ve tavsiyede bulun anların kişisel görüşlerine dayanmaktadır. Bu görüşler mali durumunuz ile risk ve getiri tercihlerinize uygun olmayabilir. Bu nedenle, sadece burada yer alan bilgilere dayanılarak yatırım kararı verilmesi beklentilerinize uygun sonuçlar doğurmayabilir.

17.04.2024

Filtre kuralı gereği an itibarı ile iptal olmuş fincan kulp formasyonu ve kırılımı onaylanmış bayrak formasyonunun teorik hedefi 11.462, yarı hedefi ise 10.338'dir. Hacim indikatöründe 24 Ağustos 2023'den gelen düşen trendin kırılımı, formasyon kırılımlarının hacim destekli onaylanması açısından önemli.

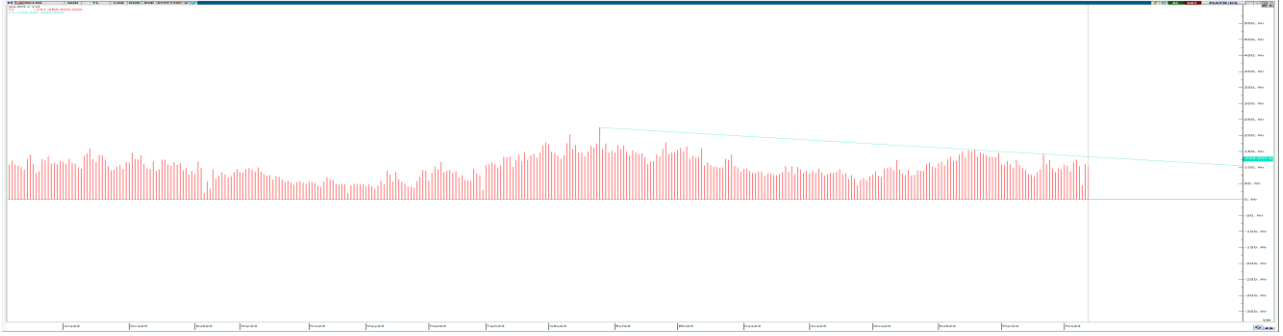

Dolar Bazlı Endeks güne 296 dolar seviyesinden başladı ve gün içinde 292-296 bandında satıcılı hareket etti. Endeks 300 dolar psikolojik seviyesi altında seyrine devam ediyor. Yükselen üçgen formasyon direnci 305 dolar kırılmadığı sürece ara direnç 300 dolar, ara destek 290 dolar olmak üzere 274-305 bandını takip edeceğiz.



UYARI: Burada yer alan yatırım bilgi, yorum ve tavsiyeleri yatırım danışmanlığı kapsamında değildir. Yatırım danışmanlığı hizmeti; aracı kurumlar, portföy yönetim şirketleri, mevduat kabul etmeyen bankalar ile müşteri arasında imzalanacak yatırım danışmanlığı sözleşmesi çerçevesinde sunulmaktadır. Burada yer alan yorum ve tavsiyeler, yorum ve tavsiyede bulun anların kişisel görüşlerine dayanmaktadır. Bu görüşler mali durumunuz ile risk ve getiri tercihlerinize uygun olmayabilir. Bu nedenle, sadece burada yer alan bilgilere dayanılarak yatırım kararı verilmesi beklentilerinize uygun sonuçlar doğurmayabilir.

17.04.2024

VIOP30 Yakın Vade Kontratı

	Uzlaşma Fiyatı	Destek-1	Destek-2	Destek-3	Direnç-1	Direnç-2	Direnç-3
VIOP30	10.475	10.405	10.167	9.966	10.482	10.629	10.885

VIOP30 Yakın Vade Kontratı, dün günü 10.475 uzlaşma fiyatından %1,23 satıcılı kapattı. Kontrat gün içerisinde 10.423-10.603 bandında hareket etti. Önemli destek (aşağı yönlü kırılımı henüz onaylanmadı) bir önceki tarihi zirve 10.629 altında hareket devam ediyor. Yukarı yönlü hareketlerde ilk etapta 10.482 yatay direnç ve ardından tarihi zirve 10.629 takip edilebilir. Geri çekilmenin sürmesi durumunda ise yatay destek 10.405 ve geçmiş düşen trend direnci 10.167 destek olarak izlenebilir.



UYARI: Burada yer alan yatırım bilgi, yorum ve tavsiyeleri yatırım danışmanlığı kapsamında değildir. Yatırım danışmanlığı hizmeti; aracı kurumlar, portföy yönetim şirketleri, mevduat kabul etmeyen bankalar ile müşteri arasında imzalanacak yatırım danışmanlığı sözleşmesi çerçevesinde sunulmaktadır. Burada yer alan yorum ve tavsiyeler, yorum ve tavsiyede bulun anların kişisel görüşlerine dayanmaktadır. Bu görüşler mali durumunuz ile risk ve getiri tercihlerinize uygun olmayabilir. Bu nedenle, sadece burada yer alan bilgilere dayanılarak yatırım kararı verilmesi beklentilerinize uygun sonuçlar doğurmayabilir.

17.04.2024

USDTRY

	Kapanış	Destek-1	Destek-2	Destek-3	Direnç-1	Direnç-2	Direnç-3
USDTRY	32,48	32,41	32,22	32,18	32,76	33,13	33,42

USDTRY kurunda dün 32,3792-32,5378 bandında hareket edildi. Kur 5 günlük AO (32,41) üzerinde hareketine devam ediyor. Dolar/TL'de geri çekilmelerde ilk etapta 5 günlük AO ilk destek olarak önemli olacak. Yukarı yönlü hareketlerde ise %23,6 yükselen fibo seviyesi (32,76) ilk direnç olarak takip edilebilir.



UYARI: Burada yer alan yatırım bilgi, yorum ve tavsiyeleri yatırım danışmanlığı kapsamında değildir. Yatırım danışmanlığı hizmeti; aracı kurumlar, portföy yönetim şirketleri, mevduat kabul etmeyen bankalar ile müşteri arasında imzalanacak yatırım danışmanlığı sözleşmesi çerçevesinde sunulmaktadır. Burada yer alan yorum ve tavsiyeler, yorum ve tavsiyede bulun anların kişisel görüşlerine dayanmaktadır. Bu görüşler mali durumunuz ile risk ve getiri tercihlerinize uygun olmayabilir. Bu nedenle, sadece burada yer alan bilgilere dayanarak yatırım kararı verilmesi beklentilerinize uygun sonuçlar doğurmayabilir.

17.04.2024

GÜNLÜK PARA GİRİŐİ OLAN HİSSELER-İlk 5 Kurum (TL) 16.04.2024

Sıra	Hisse	Kapanıő	Alıcılar Hacim	Satıcılar Hacim	Para Giriő
1	TUPRS	186,00	757.583.400	-441.905.500	315.677.900
2	TCELL	73,25	297.259.400	-223.512.400	73.747.000
3	ASELS	58,55	203.420.700	-139.320.500	64.100.200
4	EKGYO	10,70	160.008.700	-106.254.800	53.753.900
5	AEFES	161,80	169.598.100	-120.757.600	48.840.500
6	VESTL	86,80	141.695.500	-94.466.550	47.228.950
7	BIMAS	392,00	255.845.400	-212.122.200	43.723.200
8	TTRAK	911,00	137.814.400	-94.835.530	42.978.870
9	DAPGM	36,04	88.025.940	-54.192.160	33.833.780
10	FROTO	1.153,00	131.938.700	-102.706.200	29.232.500
11	ENTRA	14,85	336.947.100	-313.371.400	23.575.700
12	EREGL	40,52	208.990.100	-186.012.400	22.977.700
13	SASA	40,78	132.013.700	-110.132.000	21.881.700
14	ENKAI	35,30	97.009.860	-75.260.670	21.749.190
15	AGHOL	289,75	66.638.900	-49.315.080	17.323.820
16	TMSN	167,50	66.351.920	-49.659.430	16.692.490
17	TTKOM	36,24	127.484.000	-111.725.900	15.758.100
18	ULKER	111,80	74.329.420	-59.551.180	14.778.240
19	KOZAL	24,52	237.682.700	-223.124.600	14.558.100
20	ISFIN	11,60	39.907.840	-26.519.950	13.387.890
21	JANTS	314,00	41.426.590	-28.197.700	13.228.890
22	VAKBN	15,92	80.753.640	-67.587.220	13.166.420
23	MPARK	209,30	46.991.580	-34.138.400	12.853.180
24	GUBRF	154,70	98.257.300	-86.452.470	11.804.830
25	HEKTS	15,38	35.468.590	-24.150.210	11.318.380
26	THYAO	297,00	888.452.000	-877.552.800	10.899.200
27	OTKAR	495,00	51.162.400	-40.442.100	10.720.300
28	SURGY	46,40	38.050.600	-27.488.050	10.562.550
29	ATATP	129,10	52.795.780	-42.797.020	9.998.760
30	ENERY	167,20	27.614.340	-17.648.630	9.965.710
31	ENSRI	32,20	22.629.080	-12.667.810	9.961.270
32	ODINE	75,70	61.128.880	-51.276.740	9.852.140
33	AKENR	21,94	51.708.360	-41.867.200	9.841.160
34	BRSAN	599,00	34.589.770	-24.996.430	9.593.340
35	GSRAY	7,62	68.919.420	-59.874.520	9.044.900
36	RYGYO	32,80	46.734.300	-38.006.280	8.728.020
37	AKYHO	8,62	32.252.080	-23.733.230	8.518.850
38	MAGEN	18,37	66.973.070	-58.700.070	8.273.000
39	KOZAA	50,30	55.636.360	-47.505.630	8.130.730
40	KCHOL	217,10	349.813.500	-342.409.200	7.404.300

Kaynak: MATRIKS

UYARI: Burada yer alan yatırım bilgi, yorum ve tavsiyeleri yatırım danışmanlığı kapsamında değildir. Yatırım danışmanlığı hizmeti; aracı kurumlar, portföy yönetim şirketleri, mevduat kabul etmeyen bankalar ile müşteri arasında imzalanacak yatırım danışmanlığı sözleşmesi çerçevesinde sunulmaktadır. Burada yer alan yorum ve tavsiyeler, yorum ve tavsiyede bulun anların kişisel görüşlerine dayanmaktadır. Bu görüşler mali durumunuz ile risk ve getiri tercihlerinize uygun olmayabilir. Bu nedenle, sadece burada yer alan bilgilere dayanılarak yatırım kararı verilmesi beklentilerinize uygun sonuçlar doğurmayabilir.

17.04.2024

GÜNLÜK PARA ÇIKIŐI OLAN HİSSELER-İlk 5 Kurum (TL) 16.04.2024

Sıra	Hisse	Kapanıő	Alıcılar Hacim	Satıcılar Hacim	Para Çıkıőı
1	ISCTR	12,16	334.173.900	-602.318.800	-268.144.900
2	GARAN	70,60	361.154.800	-552.617.200	-191.462.400
3	AKBNK	55,85	733.889.200	-886.260.900	-152.371.700
4	ALFAS	92,70	121.198.000	-219.483.900	-98.285.900
5	PEKGY	8,13	152.521.800	-248.938.100	-96.416.300
6	YKBNK	30,00	526.398.800	-613.288.800	-86.890.000
7	CANTE	19,41	127.922.600	-203.578.200	-75.655.600
8	PGSUS	838,00	196.268.400	-267.655.700	-71.387.300
9	REEDR	45,90	110.503.800	-181.664.800	-71.161.000
10	OBAMS	45,56	142.994.900	-210.745.500	-67.750.600
11	HALKB	14,83	133.413.300	-196.499.300	-63.086.000
12	BINHO	529,00	100.707.600	-161.086.400	-60.378.800
13	ALARK	136,00	158.847.000	-209.436.000	-50.589.000
14	ZOREN	5,72	147.359.600	-197.900.400	-50.540.800
15	KONYA	11.000,00	69.334.380	-117.066.600	-47.732.220
16	SAHOL	83,75	430.688.600	-474.908.600	-44.220.000
17	BRYAT	3.572,50	54.236.460	-96.606.420	-42.369.960
18	DOAS	390,25	274.323.000	-306.855.600	-32.532.600
19	KCAER	63,25	127.961.500	-158.456.000	-30.494.500
20	CLEBI	1.791,00	77.667.830	-107.319.400	-29.651.570
21	MIATK	63,05	69.396.410	-98.726.460	-29.330.050
22	MGROS	420,00	139.119.300	-166.062.500	-26.943.200
23	KARSN	10,07	28.975.010	-54.642.660	-25.667.650
24	YEOTK	207,20	36.535.500	-59.120.600	-22.585.100
25	KBORU	109,60	28.219.230	-49.581.510	-21.362.280
26	AFYON	13,60	24.402.300	-44.921.580	-20.519.280
27	MEGMT	41,10	24.540.720	-43.962.380	-19.421.660
28	BUCIM	7,86	30.990.660	-49.508.310	-18.517.650
29	BTCIM	129,80	69.704.020	-87.503.410	-17.799.390
30	TOASO	263,75	166.712.300	-184.193.200	-17.480.900
31	TAVHL	195,10	99.392.660	-116.435.200	-17.042.540
32	AKFYE	24,94	83.492.010	-100.524.000	-17.031.990
33	KLGYO	5,15	29.564.980	-46.040.930	-16.475.950
34	GRSEL	93,10	27.986.340	-44.420.750	-16.434.410
35	NUHCM	280,75	22.973.820	-38.696.030	-15.722.210
36	HATSN	65,25	14.161.160	-29.712.070	-15.550.910
37	AKCNS	140,00	25.230.550	-40.700.270	-15.469.720
38	LMKDC	26,92	41.727.710	-56.111.510	-14.383.800
39	KAYSE	30,08	26.363.590	-39.912.890	-13.549.300
40	ISGSY	30,98	17.309.560	-30.724.750	-13.415.190

Kaynak: MATRIKS

UYARI: Burada yer alan yatırım bilgi, yorum ve tavsiyeleri yatırım danışmanlığı kapsamında değildir. Yatırım danışmanlığı hizmeti; aracı kurumlar, portföy yönetim şirketleri, mevduat kabul etmeyen bankalar ile müşteri arasında imzalanacak yatırım danışmanlığı sözleşmesi çerçevesinde sunulmaktadır. Burada yer alan yorum ve tavsiyeler, yorum ve tavsiyede bulun anların kişisel görüşlerine dayanmaktadır. Bu görüşler mali durumunuz ile risk ve getiri tercihlerinize uygun olmayabilir. Bu nedenle, sadece burada yer alan bilgilere dayanılarak yatırım kararı verilmesi beklentilerinize uygun sonuçlar doğurmayabilir.

PİRAMİT MENKUL KIYMETLER A.Ő.

Gümüşsuyu Mah. İnönü Cad. Işık Apt. No:53 Kat:5 Daire 9-10 Taksim/İstanbul
Tel: 0212 293 95 00 Faks: 0212 293 95 60

Balıkesir İrtibat Bürosu

Altıeylül Mah. Keçeci sok. Özcaner İş merkezi No:17 K:1 Altıeylül/ Balıkesir
Tel: 0266 280 15 00 Faks: 0266 245 23 34

Ferdi Uğur Taçkınlar
Araştırma Müdürü
02123953227

ugur.tackinlar@piramitmenkul.com.tr

Arif Tekin Seğmen
Piramit PYS Araştırma Uzmanı
02123953213

arif.segmen@piramitmenkul.com.tr

Ahmet Ökmen
Araştırma Uzmanı
02123953251

ahmet.okmen@piramitmenkul.com.tr

Ubeyde Safvan Erbaş
Araştırma Uzmanı
02123953229

ubeyde.eras@piramitmenkul.com.tr



UYARI: Burada yer alan yatırım bilgi, yorum ve tavsiyeleri yatırım danışmanlığı kapsamında değildir. Yatırım danışmanlığı hizmeti; aracı kurumlar, portföy yönetim şirketleri, mevduat kabul etmeyen bankalar ile müşteri arasında imzalanacak yatırım danışmanlığı sözleşmesi çerçevesinde sunulmaktadır. Burada yer alan yorum ve tavsiyeler, yorum ve tavsiyede bulun anların kişisel görüşlerine dayanmaktadır. Bu görüşler mali durumunuz ile risk ve getiri tercihlerinize uygun olmayabilir. Bu nedenle, sadece burada yer alan bilgilere dayanılarak yatırım kararı verilmesi beklentilerinize uygun sonuçlar doğurmayabilir.