

BIST-100

	Kapanış	Destek-1	Destek-2	Destek-3	Direnç-1	Direnç-2	Direnç-3
BIST100	9.040	9.000	8.657	8.562	9.230	9.450	9.698

BIST100 Endeksi dün günü %1,27 düşüş ile 9.040 puandan kapattı. Endeks güne 9.186 puandan alıcılı bir görünümle başladıktan sonra gün içinde 8.993-9.266 bandında satıcılı hareket etti. Endeksteeki düşüşe metal ana endeksindeki düşüş öncülük etti. Endeksin hacmi ise 105mlr TL ile son dönem ortalamalarına yakın gerçekleşti. Günlük bazda takip ettiğimiz yükselen bayrak formasyonu destek (8.657) ve direnç (9.230) seviyeleri dışında kapanışlar teknik açıdan önemli olacak. Bu seviyeler dışında hareketlerde ilk direnç olarak tarihi zirve (9.450); ilk destek olarak ise bir önceki (Ekim 2023) tarihi zirve (8.562) seviyeleri takip edilebilir.



UYARI: Burada yer alan yatırım bilgi, yorum ve tavsiyeleri yatırım danışmanlığı kapsamında değildir. Yatırım danışmanlığı hizmeti; aracı kurumlar, portföy yönetim şirketleri, mevduat kabul etmeyen bankalar ile müşteri arasında imzalanacak yatırım danışmanlığı sözleşmesi çerçevesinde sunulmaktadır. Burada yer alan yorum ve tavsiyeler, yorum ve tavsiyede bulun anların kişisel görüşlerine dayanmaktadır. Bu görüşler mali durumunuz ile risk ve getiri tercihlerinize uygun olmayabilir. Bu nedenle, sadece burada yer alan bilgilere dayanılarak yatırım kararı verilmesi beklentilerinize uygun sonuçlar doğurmayabilir.

Dolar Bazlı Endeks güne 286 seviyesinden başladı ve gün içinde 280-289 bandında satıcılı hareket etti. Yukarı yönlü hareketlerde uzun vadeli yatay direnç (290 dolar) ve ardından 300 dolar psikolojik seviyesi takip edilebilir. Geri çekilmelerde ise 270 dolar seviyesi hem yükselen üçgen formasyon desteği hem de uzun vade yatay destek olarak takip edilebilir.



UYARI: Burada yer alan yatırım bilgi, yorum ve tavsiyeleri yatırım danışmanlığı kapsamında değildir. Yatırım danışmanlığı hizmeti; aracı kurumlar, portföy yönetim şirketleri, mevduat kabul etmeyen bankalar ile müşteri arasında imzalanacak yatırım danışmanlığı sözleşmesi çerçevesinde sunulmaktadır. Burada yer alan yorum ve tavsiyeler, yorum ve tavsiyede bulun anların kişisel görüşlerine dayanmaktadır. Bu görüşler mali durumunuz ile risk ve getiri tercihlerinize uygun olmayabilir. Bu nedenle, sadece burada yer alan bilgilere dayanılarak yatırım kararı verilmesi beklentilerinize uygun sonuçlar doğurmayabilir.

VIOP30 Yakın Vade Kontratı

	Uzlaşma Fiyatı	Destek-1	Destek-2	Destek-3	Direnç-1	Direnç-2	Direnç-3
VIOP30	10.002	9.966	9.828	9.650	10.258	10.405	10.482

VIOP30 Yakın Vade Kontratı, dün günü 10.002 uzlaşma fiyatından %2 satıcılı kapattı. Kontrat gün içinde 9.961-10.275 bandında satıcılı hareket etti. Teknik bakımdan yukarı yönlü hareketlerde 10.258 alçalan trend direncini takip etmekteyiz. Geri çekilmelerde 01 Aralık zirvesi (9.966) ve yükselen trend desteği (9.828) izlenebilir.



UYARI: Burada yer alan yatırım bilgi, yorum ve tavsiyeleri yatırım danışmanlığı kapsamında değildir. Yatırım danışmanlığı hizmeti; aracı kurumlar, portföy yönetim şirketleri, mevduat kabul etmeyen bankalar ile müşteri arasında imzalanacak yatırım danışmanlığı sözleşmesi çerçevesinde sunulmaktadır. Burada yer alan yorum ve tavsiyeler, yorum ve tavsiyede bulun anların kişisel görüşlerine dayanmaktadır. Bu görüşler mali durumunuz ile risk ve getiri tercihlerinize uygun olmayabilir. Bu nedenle, sadece burada yer alan bilgilere dayanılarak yatırım kararı verilmesi beklentilerinize uygun sonuçlar doğurmayabilir.

03.04.2024

USDTRY

	Kapanış	Destek-1	Destek-2	Destek-3	Direnç-1	Direnç-2	Direnç-3
USDTRY	32,05	31,82	31,75	31,72	32,30	32,65	33,25

USDTRY kurunda dün 31,9690-32,3394 bandında hareket edildi. Dolar/TL'de geri çekilmelerde geçmişte direnç olarak çalışmış yatay destek 31,82; yukarı yönlü hareketlerde ise yükselen fibo %23,6 seviyesi (32,30) direnç olarak takip edilebilir.

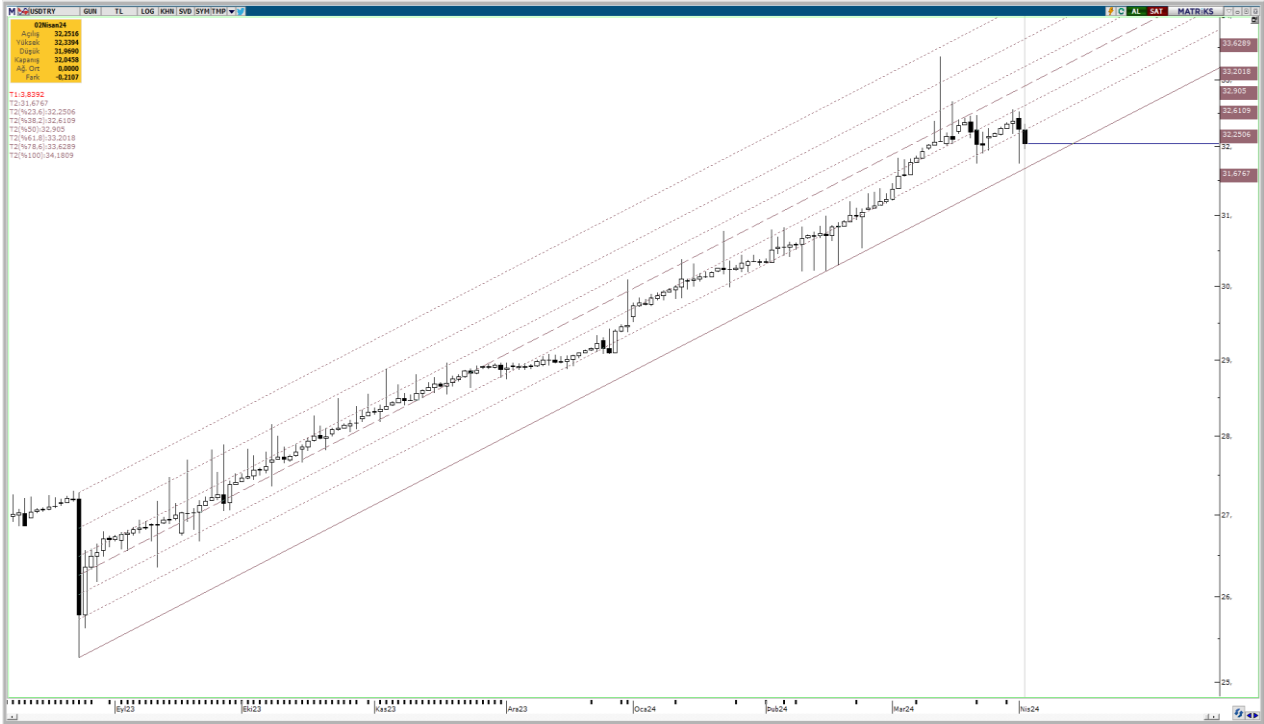

UYARI: Burada yer alan yatırım bilgi, yorum ve tavsiyeleri yatırım danışmanlığı kapsamında değildir. Yatırım danışmanlığı hizmeti; aracı kurumlar, portföy yönetim şirketleri, mevduat kabul etmeyen bankalar ile müşteri arasında imzalanacak yatırım danışmanlığı sözleşmesi çerçevesinde sunulmaktadır. Burada yer alan yorum ve tavsiyeler, yorum ve tavsiyede bulun anların kişisel görüşlerine dayanmaktadır. Bu görüşler mali durumunuz ile risk ve getiri tercihlerinize uygun olmayabilir. Bu nedenle, sadece burada yer alan bilgilere dayanarak yatırım kararı verilmesi beklentilerinize uygun sonuçlar doğurmayabilir.

03.04.2024

GÜNLÜK PARA GİRİŐİ OLAN HİSSELER-İlk 5 Kurum (TL) 02.04.2024

Sıra	Hisse	Kapanıő	Alıcılar Hacim	Satıcılar Hacim	Para Giriő
1	SAHOL	85,40	798.245.700	-449.383.300	348.862.400
2	YKBNK	29,02	942.638.300	-695.122.900	247.515.400
3	AKBNK	49,30	937.197.100	-702.819.300	234.377.800
4	ISCTR	11,43	717.354.400	-607.858.300	109.496.100
5	BIMAS	364,75	319.558.800	-229.737.500	89.821.300
6	ARCLK	152,00	199.121.000	-118.729.000	80.392.000
7	TTKOM	30,00	145.537.900	-97.934.680	47.603.220
8	KOZAL	21,38	137.129.800	-92.848.400	44.281.400
9	AVPGY	47,42	101.428.600	-63.456.700	37.971.900
10	KONTR	227,00	77.226.370	-43.603.060	33.623.310
11	ODINE	70,60	250.189.700	-216.826.600	33.363.100
12	AKGRT	6,50	73.599.340	-45.423.810	28.175.530
13	TMSN	160,00	86.865.190	-59.487.210	27.377.980
14	TSKB	9,05	82.067.400	-57.280.380	24.787.020
15	OBAMS	45,92	110.271.300	-87.423.810	22.847.490
16	EKGYO	8,95	209.081.200	-186.551.100	22.530.100
17	SKBNK	4,37	57.081.610	-36.503.510	20.578.100
18	VAKBN	14,35	146.928.900	-126.862.700	20.066.200
19	VESBE	19,23	54.518.000	-34.539.440	19.978.560
20	TTRAK	887,00	103.281.900	-89.532.440	13.749.460
21	VAKFN	2,87	32.576.690	-18.911.610	13.665.080
22	KONYA	10.270,00	40.531.780	-27.406.500	13.125.280
23	MEGMT	42,06	35.732.140	-23.535.560	12.196.580
24	DAPGM	32,70	26.676.260	-15.012.810	11.663.450
25	CIMSA	30,18	45.537.980	-33.938.480	11.599.500
26	HALKB	13,05	66.638.960	-55.092.270	11.546.690
27	ANSGR	72,20	47.765.400	-36.224.340	11.541.060
28	GARAN	70,10	287.450.200	-276.290.200	11.160.000
29	AKENR	15,36	47.698.500	-36.731.720	10.966.780
30	REEDR	48,00	46.586.740	-35.778.900	10.807.840
31	FMIZP	371,25	46.228.910	-35.615.120	10.613.790
32	ADEL	618,50	43.358.250	-32.821.230	10.537.020
33	KARTN	154,00	32.183.230	-22.644.440	9.538.790
34	QUAGR	3,94	28.221.830	-18.851.790	9.370.040
35	AKSEN	34,32	38.046.260	-28.825.360	9.220.900
36	JANTS	286,75	35.965.130	-27.301.050	8.664.080
37	ALARK	124,30	64.983.520	-56.397.420	8.586.100
38	BRYAT	3.470,00	36.228.220	-27.924.510	8.303.710
39	ENJSA	56,90	29.525.670	-21.245.090	8.280.580
40	HDFGS	2,27	21.514.110	-13.420.630	8.093.480

Kaynak: MATRIKS

UYARI: Burada yer alan yatırım bilgi, yorum ve tavsiyeleri yatırım danışmanlığı kapsamında değildir. Yatırım danışmanlığı hizmeti; aracı kurumlar, portföy yönetim şirketleri, mevduat kabul etmeyen bankalar ile müşteri arasında imzalanacak yatırım danışmanlığı sözleşmesi çerçevesinde sunulmaktadır. Burada yer alan yorum ve tavsiyeler, yorum ve tavsiyede bulun anların kişisel görüşlerine dayanmaktadır. Bu görüşler mali durumunuz ile risk ve getiri tercihlerinize uygun olmayabilir. Bu nedenle, sadece burada yer alan bilgilere dayanılarak yatırım kararı verilmesi beklentilerinize uygun sonuçlar doğurmayabilir.

03.04.2024

GÜNLÜK PARA ÇIKIŐI OLAN HİSSELER-İlk 5 Kurum (TL) 02.04.2024

Sıra	Hisse	Kapanıő	Alıcılar Hacim	Satıcılar Hacim	Para Çıkıőı
1	THYAO	297,00	603.663.200	-984.530.800	-380.867.600
2	EREGL	38,90	466.770.600	-819.858.900	-353.088.300
3	TOASO	274,00	179.789.900	-292.424.400	-112.634.500
4	KCHOL	209,40	415.394.000	-519.557.000	-104.163.000
5	TUPRS	175,80	362.088.400	-465.601.000	-103.512.600
6	DOAS	306,25	278.237.400	-368.340.000	-90.102.600
7	ASELS	52,45	166.869.900	-240.370.700	-73.500.800
8	SASA	38,50	121.548.800	-183.100.800	-61.552.000
9	TCELL	67,00	316.661.800	-374.570.300	-57.908.500
10	AEFES	152,50	157.670.100	-212.856.200	-55.186.100
11	PEKGY	11,21	71.675.280	-117.255.400	-45.580.120
12	KRDMD	21,24	47.972.130	-92.367.220	-44.395.090
13	ASTOR	92,05	107.872.600	-145.478.100	-37.605.500
14	CLEBI	1.805,00	58.784.940	-87.991.700	-29.206.760
15	CCOLA	601,00	69.177.010	-94.752.500	-25.575.490
16	PETKM	18,44	89.121.300	-113.170.900	-24.049.600
17	LMKDC	27,96	44.662.160	-68.664.900	-24.002.740
18	VESTL	82,00	52.199.490	-75.802.380	-23.602.890
19	MGROS	417,50	181.282.600	-204.627.100	-23.344.500
20	SELVA	15,35	41.563.840	-64.359.270	-22.795.430
21	PGSUS	804,00	99.760.420	-121.308.700	-21.548.280
22	GUBRF	150,20	43.533.090	-60.837.740	-17.304.650
23	MIATK	62,65	41.384.190	-58.107.760	-16.723.570
24	ODAS	8,62	51.524.260	-67.988.300	-16.464.040
25	CVKMD	401,75	16.005.260	-31.103.400	-15.098.140
26	FROTO	1.130,00	115.591.800	-129.892.300	-14.300.500
27	VRGYO	36,52	37.566.430	-51.132.360	-13.565.930
28	ISMEN	29,78	36.307.220	-49.606.840	-13.299.620
29	KFEIN	128,90	23.667.350	-36.629.700	-12.962.350
30	KBORU	112,50	34.458.930	-46.662.790	-12.203.860
31	ARDYZ	38,48	41.117.370	-52.632.300	-11.514.930
32	AGROT	40,94	97.763.370	-109.162.500	-11.399.130
33	ALVES	62,00	31.520.210	-42.761.900	-11.241.690
34	EUPWR	149,90	30.977.730	-41.898.030	-10.920.300
35	FONET	25,76	49.933.430	-60.101.850	-10.168.420
36	ENKAI	34,02	80.947.650	-90.807.840	-9.860.190
37	BRSAN	604,00	24.996.190	-34.650.290	-9.654.100
38	BINHO	452,50	51.860.840	-60.980.740	-9.119.900
39	EKOS	47,50	20.370.890	-29.297.530	-8.926.640
40	BERA	18,34	18.741.420	-27.341.270	-8.599.850

Kaynak: MATRIKS

UYARI: Burada yer alan yatırım bilgi, yorum ve tavsiyeleri yatırım danışmanlığı kapsamında değildir. Yatırım danışmanlığı hizmeti; aracı kurumlar, portföy yönetim şirketleri, mevduat kabul etmeyen bankalar ile müşteri arasında imzalanacak yatırım danışmanlığı sözleşmesi çerçevesinde sunulmaktadır. Burada yer alan yorum ve tavsiyeler, yorum ve tavsiyede bulun anların kişisel görüşlerine dayanmaktadır. Bu görüşler mali durumunuz ile risk ve getiri tercihlerinize uygun olmayabilir. Bu nedenle, sadece burada yer alan bilgilere dayanılarak yatırım kararı verilmesi beklentilerinize uygun sonuçlar doğurmayabilir.

PİRAMİT MENKUL KIYMETLER A.Ő.

Gümüşsuyu Mah. İnönü Cad. Işık Apt. No:53 Kat:5 Daire 9-10 Taksim/İstanbul
Tel: 0212 293 95 00 Faks: 0212 293 95 60

Balıkesir İrtibat Bürosu

Altıeylül Mah. Keçeci sok. Özcaner İş merkezi No:17 K:1 Altıeylül/ Balıkesir
Tel: 0266 280 15 00 Faks: 0266 245 23 34

Ferdi Uğur Taçkınlar

Araştırma Müdürü
02123953227

ugur.tackinlar@piramitmenkul.com.tr

Arif Tekin Seğmen

Piramit PYS Araştırma Uzmanı
02123953213

arif.segmen@piramitmenkul.com.tr

Ahmet Ökmen

Araştırma Uzmanı
02123953251

ahmet.okmen@piramitmenkul.com.tr

Ubeyde Safvan Erbaş

Araştırma Uzmanı
02123953229

ubeyde.eras@piramitmenkul.com.tr



UYARI: Burada yer alan yatırım bilgi, yorum ve tavsiyeleri yatırım danışmanlığı kapsamında değildir. Yatırım danışmanlığı hizmeti; aracı kurumlar, portföy yönetim şirketleri, mevduat kabul etmeyen bankalar ile müşteri arasında imzalanacak yatırım danışmanlığı sözleşmesi çerçevesinde sunulmaktadır. Burada yer alan yorum ve tavsiyeler, yorum ve tavsiyede bulun anların kişisel görüşlerine dayanmaktadır. Bu görüşler mali durumunuz ile risk ve getiri tercihlerinize uygun olmayabilir. Bu nedenle, sadece burada yer alan bilgilere dayanılarak yatırım kararı verilmesi beklentilerinize uygun sonuçlar doğurmayabilir.