

BIST-100

	Kapanış	Destek-1	Destek-2	Destek-3	Direnç-1	Direnç-2	Direnç-3
BIST100	8.474	8.381	8.160	8.000	8.562		

BIST100 Endeksi dünkü işlemleri %0,03 yatay bir görünüm ile 8.474 puandan kapattı. Endeks güne 8.512 puan ile yatay alıcılı bir görünümle başladıktan sonra gün içinde 8.438-8.516 bandında dalgalı hareket etti. Teknik açıdan yukarı yönlü hareketlerde tüm zamanların zirvesini (8.562) önemsemekteyiz. Bu seviyenin hacim destekli geçilmesi durumunda alımların devam edebileceğini düşünmekteyiz. Geri çekilmelerde kısa vadeli yönde takip ettiğimiz 5 günlük AO (mavi) 8.381 desteği izlenebilir. Sonraki önemli seviye olarak 8.160-8.000 destekleri takip edilebilir. USD bazında 2,80 cent seviyesinden başlayan endeks günü 2,79 centten kapattı. Gün içinde 2,78-2,80 cent bandında hareket edildi. Teknik bakımdan yukarı yönlü hareketlerde geçmişte yatay direnç konumunda test edilen 2,82 cent seviyesini takip etmekteyiz. Geri çekilmelerde 200 günlük AO (2,71 cent) desteği izlenebilir.

BIST100 Grafik

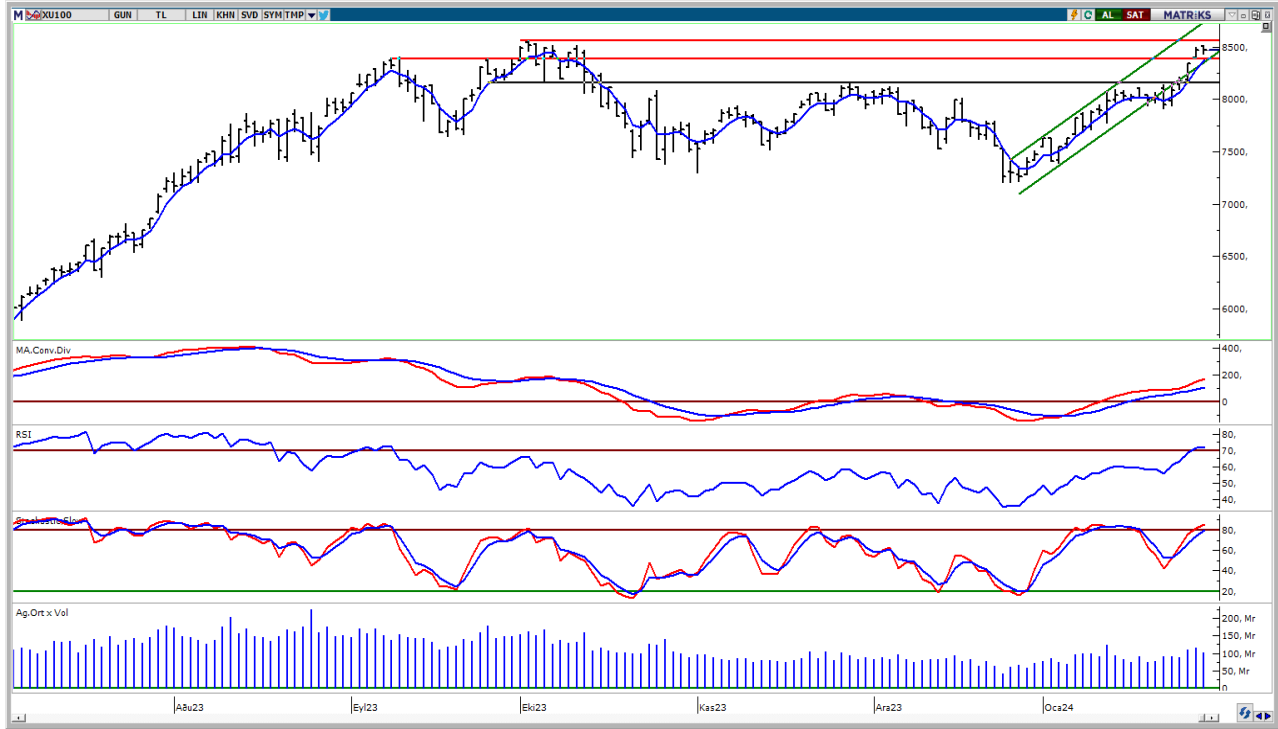

UYARI: Burada yer alan yatırım bilgi, yorum ve tavsiyeleri yatırım danışmanlığı kapsamında değildir. Yatırım danışmanlığı hizmeti; aracı kurumlar, portföy yönetim şirketleri, mevduat kabul etmeyen bankalar ile müşteri arasında imzalanacak yatırım danışmanlığı sözleşmesi çerçevesinde sunulmaktadır. Burada yer alan yorum ve tavsiyeler, yorum ve tavsiyede bulun anların kişisel görüşlerine dayanmaktadır. Bu görüşler mali durumunuz ile risk ve getiri tercihlerinize uygun olmayabilir. Bu nedenle, sadece burada yer alan bilgilere dayanılarak yatırım kararı verilmesi beklentilerinize uygun sonuçlar doğurmayabilir.

VIOP30 Yakın Vade Kontratı

	Uzlaşma Fiyatı	Destek-1	Destek-2	Destek-3	Direnç-1	Direnç-2	Direnç-3
VIOP30	9.397	9.328	9.093	8.670	9.580	9.650	

VIOP30 Yakın Vade Kontratı, günü 9.397 uzlaşma fiyatından yatay satıcı bir görünüm ile kapattı. Kontrat gün içinde 9.350-9.443 bandında hareket etti. Teknik bakımdan geri çekilmelerde 5 günlük AO (mavi) 9.328 ve 22 günlük AO (kırmızı) 9.093 destekleri izlenebilir. Yukarı yönlü hareketlerde ilk etapta 9.580 direnç bölgesini önemsemekteyiz. Sonraki önemli seviye olarak kısa vadeli yükselen kanal direnci (9.650) takip edilebilir.

VIOP30 Yakın Vade Kontratı Grafik

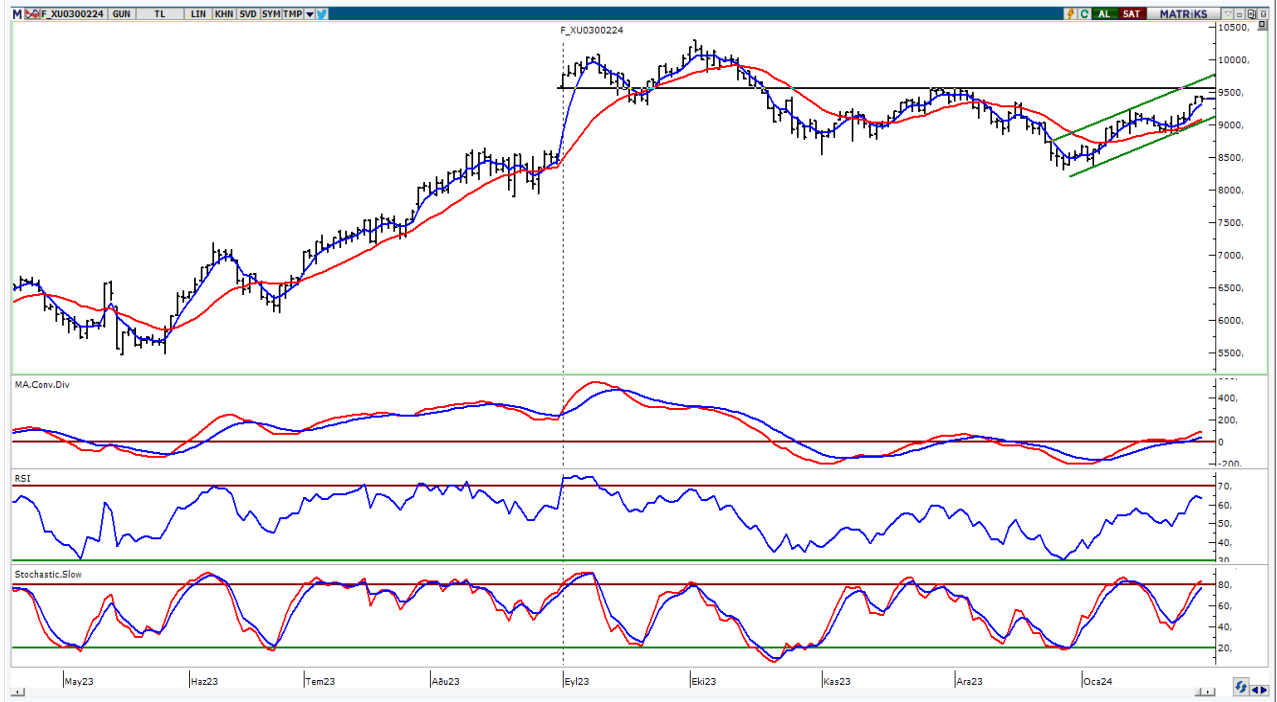

UYARI: Burada yer alan yatırım bilgi, yorum ve tavsiyeleri yatırım danışmanlığı kapsamında değildir. Yatırım danışmanlığı hizmeti; aracı kurumlar, portföy yönetim şirketleri, mevduat kabul etmeyen bankalar ile müşteri arasında imzalanacak yatırım danışmanlığı sözleşmesi çerçevesinde sunulmaktadır. Burada yer alan yorum ve tavsiyeler, yorum ve tavsiyede bulun anların kişisel görüşlerine dayanmaktadır. Bu görüşler mali durumunuz ile risk ve getiri tercihlerinize uygun olmayabilir. Bu nedenle, sadece burada yer alan bilgilere dayanılarak yatırım kararı verilmesi beklentilerinize uygun sonuçlar doğurmayabilir.

USDTRY

	Son	Destek-1	Destek-2	Destek-3	Direnç-1	Direnç-2	Direnç-3
USDTRY	30,35	30,17	30,00	29,00	30,60		

USDTRY kurunda dünkü işlemlerde 30,3356-30,4364 bandında hareket edildi. Dolar/TL'de geri çekilmelerde 22 günlük AO (kırmızı) 30,17 desteğini takip etmekteyiz. Yukarı yönlü hareketlerde 30,60 direnç bölgesini önemsemekteyiz.



UYARI: Burada yer alan yatırım bilgi, yorum ve tavsiyeleri yatırım danışmanlığı kapsamında değildir. Yatırım danışmanlığı hizmeti; aracı kurumlar, portföy yönetim şirketleri, mevduat kabul etmeyen bankalar ile müşteri arasında imzalanacak yatırım danışmanlığı sözleşmesi çerçevesinde sunulmaktadır. Burada yer alan yorum ve tavsiyeler, yorum ve tavsiyede bulun anların kişisel görüşlerine dayanmaktadır. Bu görüşler mali durumunuz ile risk ve getiri tercihlerinize uygun olmayabilir. Bu nedenle, sadece burada yer alan bilgilere dayanılarak yatırım kararı verilmesi beklentilerinize uygun sonuçlar doğurmayabilir.

31.01.2024

GÜNLÜK PARA GİRİŐİ OLAN HİŐELER - İlk 5 Kurum (TL) 30.01.2024

Sıra	Hisse	Kapanıő	Alıcılar Hacim	Satıcılar Hacim	Para Giriő
1	TCELL	69,35	487.176.200	-288.286.000	198.890.200
2	VESTL	61,2	407.705.900	-246.681.100	161.024.800
3	YKBNK	21,58	379.289.800	-226.672.300	152.617.500
4	GARAN	63,6	648.564.500	-498.546.900	150.017.600
5	ISCTR	25,62	345.214.000	-215.174.000	130.040.000
6	SASA	38,74	241.572.600	-170.440.600	71.132.000
7	AZTEK	168,9	132.611.500	-63.602.320	69.009.180
8	PETKM	21,78	314.128.400	-248.040.400	66.088.000
9	KRDMD	26,8	246.795.000	-180.725.600	66.069.400
10	BIMAS	370,00	220.869.800	-173.116.700	47.753.100
11	MAVI	142,00	164.095.100	-117.804.100	46.291.000
12	KCHOL	163,2	318.572.800	-278.746.100	39.826.700
13	FROTO	857,00	142.541.200	-104.789.800	37.751.400
14	TOASO	247,7	405.362.000	-370.533.300	34.828.700
15	SAHOL	73,6	199.591.000	-164.853.600	34.737.400
16	AKCNS	174,1	77.135.410	-42.893.150	34.242.260
17	CATES	88,00	162.531.200	-130.050.900	32.480.300
18	TAVHL	136,4	74.224.420	-44.443.560	29.780.860
19	AKFYE	20,12	59.112.760	-34.797.640	24.315.120
20	BINHO	526,00	288.644.800	-264.806.400	23.838.400
21	ENJSA	53,8	73.590.700	-56.246.580	17.344.120
22	EGEEN	11.260,00	55.128.800	-38.218.140	16.910.660
23	HALKB	13,18	55.429.580	-38.978.940	16.450.640
24	HEKTS	17,84	55.882.120	-39.865.990	16.016.130
25	ODAS	9,18	68.084.180	-52.704.030	15.380.150
26	KONYA	7.795,00	36.087.480	-20.728.190	15.359.290
27	PGSUS	755,00	177.169.200	-161.965.900	15.203.300
28	IZENR	32,54	42.965.860	-29.418.840	13.547.020
29	BRSAN	610,00	55.567.290	-42.134.260	13.433.030
30	REEDR	27,88	70.220.100	-57.164.960	13.055.140
31	MRSHL	2.002,00	51.644.960	-38.886.760	12.758.200
32	SOKM	62,4	46.828.780	-34.780.040	12.048.740
33	PSGYO	6,09	44.637.960	-32.685.120	11.952.840
34	BFREN	11.205,00	32.545.690	-20.883.100	11.662.590
35	ORCAY	16,64	30.787.620	-20.028.960	10.758.660
36	GUBRF	145,6	52.197.030	-41.602.100	10.594.930
37	ANSGR	71,25	42.696.080	-32.406.580	10.289.500
38	LINK	355,5	59.367.470	-49.299.580	10.067.890
39	TTRAK	803,00	48.331.150	-38.668.490	9.662.660
40	TTKOM	33,00	94.506.780	-85.287.560	9.219.220

Kaynak: MATRIKS

UYARI: Burada yer alan yatırım bilgi, yorum ve tavsiyeleri yatırım danışmanlığı kapsamında değildir. Yatırım danışmanlığı hizmeti; aracı kurumlar, portföy yönetim şirketleri, mevduat kabul etmeyen bankalar ile müşteri arasında imzalanacak yatırım danışmanlığı sözleşmesi çerçevesinde sunulmaktadır. Burada yer alan yorum ve tavsiyeler, yorum ve tavsiyede bulun anların kişisel görüşlerine dayanmaktadır. Bu görüşler mali durumunuz ile risk ve getiri tercihlerinize uygun olmayabilir. Bu nedenle, sadece burada yer alan bilgilere dayanılarak yatırım kararı verilmesi beklentilerinize uygun sonuçlar doğurmayabilir.

31.01.2024

GÜNLÜK PARA ÇIKIŐI OLAN HİSSELER - İlk 5 Kurum (TL) 30.01.2024

Sıra	Hisse	Kapanıő	Alıcılar Hacim	Satıcılar Hacim	Para Çıkıőı
1	AKBNK	39,66	185.608.600	-323.671.700	-138.063.100
2	TUPRS	150,3	247.652.700	-349.617.800	-101.965.100
3	ASELS	50,85	178.448.200	-244.566.600	-66.118.400
4	EREGL	43,34	304.670.100	-358.331.200	-53.661.100
5	TARKM	810,00	128.511.200	-178.078.200	-49.567.000
6	THYAO	272,00	640.266.600	-689.725.800	-49.459.200
7	CCOLA	545,5	111.764.500	-158.045.000	-46.280.500
8	KOZAL	20,74	74.349.900	-119.463.200	-45.113.300
9	AVPGY	53,50	51.702.800	-87.360.180	-35.657.380
10	EUPWR	179,9	59.682.930	-94.459.210	-34.776.280
11	ENKAI	36,2	51.949.310	-86.515.780	-34.566.470
12	TABGD	137,8	41.060.920	-73.355.770	-32.294.850
13	MIATK	41,82	134.783.200	-163.276.500	-28.493.300
14	SISE	49,42	153.060.000	-175.730.700	-22.670.700
15	ALFAS	100,5	69.838.020	-92.402.100	-22.564.080
16	TSPOR	1,55	39.123.700	-60.321.380	-21.197.680
17	VAKBN	14,38	45.077.970	-65.492.620	-20.414.650
18	INGRM	598,00	37.782.920	-55.364.970	-17.582.050
19	EBEBK	62,5	39.438.710	-55.872.040	-16.433.330
20	AKGRT	6,58	24.181.360	-38.646.730	-14.465.370
21	KRSTL	10,87	39.516.580	-52.866.720	-13.350.140
22	ULKER	91,2	36.225.660	-48.556.730	-12.331.070
23	AKFGY	2,02	19.522.070	-31.247.870	-11.725.800
24	HATSN	77,1	102.652.300	-114.227.000	-11.574.700
25	KOZAA	48,6	44.984.840	-56.135.180	-11.150.340
26	ISDMR	36,32	27.009.590	-36.859.280	-9.849.690
27	ZEDUR	83,6	19.942.590	-29.756.020	-9.813.430
28	ISFIN	12,62	18.063.740	-27.408.260	-9.344.520
29	MEKAG	78,25	43.299.480	-52.615.620	-9.316.140
30	ADEL	438,00	23.596.440	-32.644.980	-9.048.540
31	CMBTN	2.451,00	36.356.790	-45.266.050	-8.909.260
32	KLMSN	28,22	12.558.720	-21.349.950	-8.791.230
33	BUCIM	7,95	12.525.350	-21.204.240	-8.678.890
34	KRDMA	21,96	17.957.760	-26.288.270	-8.330.510
35	AKSUE	13,9	13.722.430	-21.797.280	-8.074.850
36	MERIT	86,65	12.019.200	-20.040.010	-8.020.810
37	TKFEN	39,4	24.390.050	-32.074.110	-7.684.060
38	KAYSE	35,6	28.212.650	-35.831.400	-7.618.750
39	ZOREN	4,64	50.464.330	-57.959.960	-7.495.630
40	DMRGD	14,62	11.480.660	-18.867.760	-7.387.100

Kaynak: MATRIKS

UYARI: Burada yer alan yatırım bilgi, yorum ve tavsiyeleri yatırım danışmanlığı kapsamında değildir. Yatırım danışmanlığı hizmeti; aracı kurumlar, portföy yönetim şirketleri, mevduat kabul etmeyen bankalar ile müşteri arasında imzalanacak yatırım danışmanlığı sözleşmesi çerçevesinde sunulmaktadır. Burada yer alan yorum ve tavsiyeler, yorum ve tavsiyede bulun anların kişisel görüşlerine dayanmaktadır. Bu görüşler mali durumunuz ile risk ve getiri tercihlerinize uygun olmayabilir. Bu nedenle, sadece burada yer alan bilgilere dayanılarak yatırım kararı verilmesi beklentilerinize uygun sonuçlar doğurmayabilir.

PİRAMİT MENKUL KIYMETLER A.Ő.

Gümüşsuyu Mah. İnönü Cad. IŐık Apt. No:53 Kat:5 Daire 9-10 Taksim/İstanbul
Tel: 0212 293 95 00 Faks: 0212 293 95 60

Balıkesir İrtibat Bürosu

Altıeylül Mah. Keçeci sok. ÖzcanerİŐmerkezi No:17 K:1 Altıeylül/ Balıkesir
Tel: 0266 280 15 00 Faks: 0266 245 23 34

Ferdi Uğur Taçkınlar
AraŐtırma Müdürü
02123953227

ugur.tackinlar@piramitmenkul.com.tr

Arif Tekin Seğmen
Piramit PYS AraŐtırma Uzmanı
02123953213

arif.segmen@piramitmenkul.com.tr

Ahmet Ökmen
AraŐtırma Uzmanı
02123953251

ahmet.okmen@piramitmenkul.com.tr



UYARI: Burada yer alan yatırım bilgi, yorum ve tavsiyeleri yatırım danışmanlığı kapsamında deęildir. Yatırım danışmanlığı hizmeti; aracı kurumlar, portföy yönetim şirketleri, mevduat kabul etmeyen bankalar ile müşteri arasında imzalanacak yatırım danışmanlığı sözleşmesi çerçevesinde sunulmaktadır. Burada yer alan yorum ve tavsiyeler, yorum ve tavsiyede bulun anların kişisel görüşlerine dayanmaktadır. Bu görüşler mali durumunuz ile risk ve getiri tercihlerinize uygun olmayabilir. Bu nedenle, sadece burada yer alan bilgilere dayanılarak yatırım kararı verilmesi beklentilerinize uygun sonuçlar doğurmayabilir.