

07.12.2023

BIST-100

	Kapanış	Destek-1	Destek-2	Destek-3	Direnç-1	Direnç-2	Direnç-3
BIST100	7.855	7.760	7.600	7.400	7.957	8.000	8.180

BIST100 Endeksi dünkü işlemleri %2,51 oranında sert düşüş ile 7.855 puandan kapattı. Endeks güne 8.066 puan ile yatay alıcılı bir görünümle başladıktan sonra gün içinde 7.855-8.112 bandında dalgalı hareket etti. Endekste günün ikinci yarısında 8.000 desteğinin aşağı yönlü geçilmesiyle satış baskısı arttı ve gün içi en düşük seviyede (7.855) kapanış yapıldı. Endeksin işlem hacmi 95,64mlr TL ile son günlere kıyasla yüksek bir tutarda gerçekleşti. Teknik açıdan yukarı yönlü hareketlerde 22 günlük AO (kırmızı) 7.957 ve 8.000 seviyelerini önemsemekteyiz. Bu seviyelerin üzerine yerleşme olması durumunda yukarı yönlü hareketlerin görülebileceğini tahmin etmekteyiz. Aşağı yönlü hareketlerde 7.760-7.600 seviyeleri kısa vadeli destekler olarak takip edilebilir. USD bazında 2,78 cent seviyesinden başlayan endeks günü 2,71 centten kapattı. Gün içinde 2,71-2,80 cent dalgalı hareket edildi. Teknik bakımdan geri çekilmelerde geçmişte yatay destek konumunda test edilen 2,62 cent desteği izlenebilir. Yukarı yönlü hareketlerde ilk etapta 5 günlük AO (2,76 cent) seviyesini takip etmekteyiz.

BIST100 Grafik



UYARI: Burada yer alan yatırım bilgi, yorum ve tavsiyeleri yatırım danışmanlığı kapsamında değildir. Yatırım danışmanlığı hizmeti; aracı kurumlar, portföy yönetim şirketleri, mevduat kabul etmeyen bankalar ile müşteri arasında imzalanacak yatırım danışmanlığı sözleşmesi çerçevesinde sunulmaktadır. Burada yer alan yorum ve tavsiyeler, yorum ve tavsiyede bulun anların kişisel görüşlerine dayanmaktadır. Bu görüşler mali durumunuz ile risk ve getiri tercihlerinize uygun olmayabilir. Bu nedenle, sadece burada yer alan bilgilere dayanılarak yatırım kararı verilmesi beklentilerinize uygun sonuçlar doğurmayabilir.

VIOP30 Yakın Vade Kontratı

	Uzlaşma Fiyatı	Destek-1	Destek-2	Destek-3	Direnç-1	Direnç-2	Direnç-3
VIOP30	8.696	8.670	8.280	7.980	8.801	9.000	9.250

VIOP30 Yakın Vade Kontratı, günü 8.696 uzlaşma fiyatından sert satıcılı bir görünüm ile kapattı. Kontrat gün içinde 8.678-8.956 bandında dalgalı hareket etti. Güne yatay bir görünüm ile başlayan Kontratta, günün ikinci yarısında artan sert satışların etkili olduğunu izledik. Teknik bakımdan geri çekilmelerde geçmişte yatay destek konumunda test edilen 8.670 desteği takip edilebilir. Yukarı yönlü hareketlerde kısa vadeli yönde takip ettiğimiz 22 günlük AO (kırmızı) 8.801 seviyesi izlenebilir.

VIOP30 Yakın Vade Kontratı Grafik



UYARI: Burada yer alan yatırım bilgi, yorum ve tavsiyeleri yatırım danışmanlığı kapsamında değildir. Yatırım danışmanlığı hizmeti; aracı kurumlar, portföy yönetim şirketleri, mevduat kabul etmeyen bankalar ile müşteri arasında imzalanacak yatırım danışmanlığı sözleşmesi çerçevesinde sunulmaktadır. Burada yer alan yorum ve tavsiyeler, yorum ve tavsiyede bulun anların kişisel görüşlerine dayanmaktadır. Bu görüşler mali durumunuz ile risk ve getiri tercihlerinize uygun olmayabilir. Bu nedenle, sadece burada yer alan bilgilere dayanılarak yatırım kararı verilmesi beklentilerinize uygun sonuçlar doğurmayabilir.

USDTRY

	Son	Destek-1	Destek-2	Destek-3	Direnç-1	Direnç-2	Direnç-3
USDTRY	28,92	28,83	28,00	27,50	29,00		

USDTRY kurunda dünkü işlemlerde 28,8630-28,9511 bandında hareket edildi. Dolar/TL'de kısa vadede 22 günlük AO (kırmızı) 28,83 seviyesini takip etmekteyiz. Yukarı yönlü hareketlerde 29,00 seviyesi kısa vadeli direnç olarak izlenebilir.

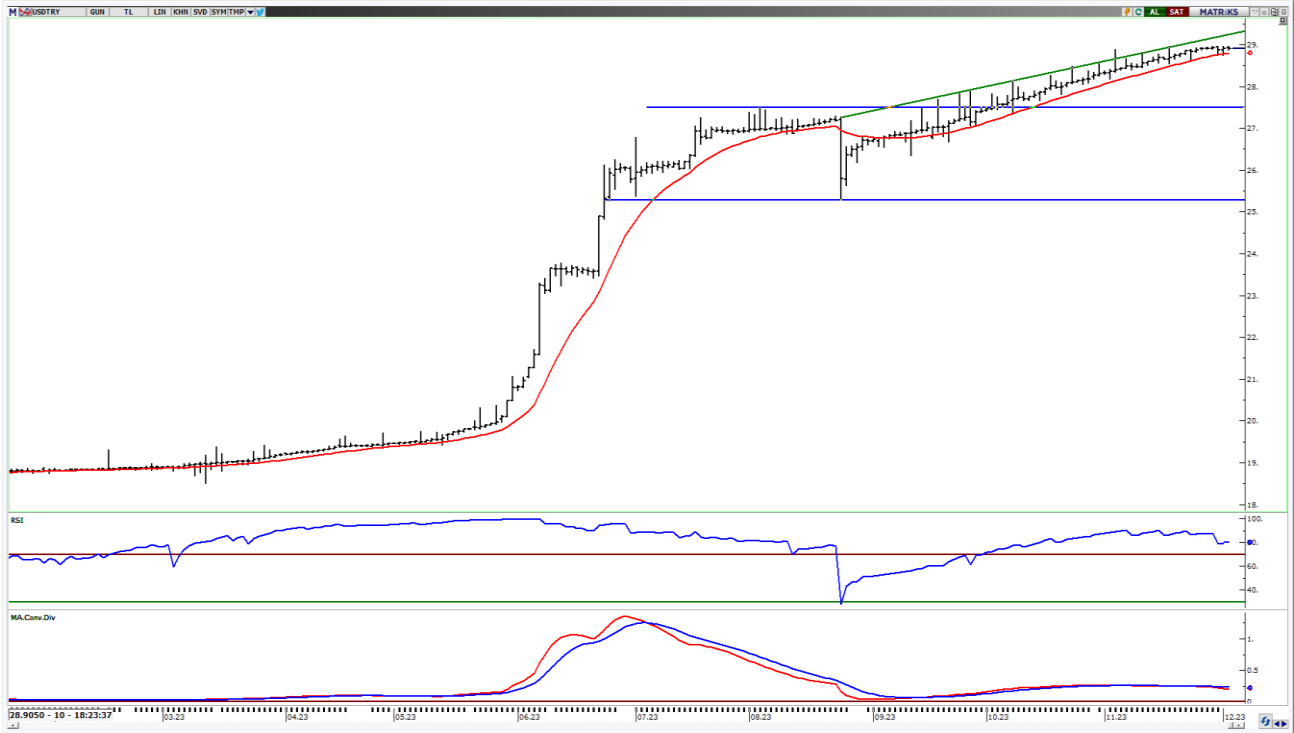

UYARI: Burada yer alan yatırım bilgi, yorum ve tavsiyeleri yatırım danışmanlığı kapsamında değildir. Yatırım danışmanlığı hizmeti; aracı kurumlar, portföy yönetim şirketleri, mevduat kabul etmeyen bankalar ile müşteri arasında imzalanacak yatırım danışmanlığı sözleşmesi çerçevesinde sunulmaktadır. Burada yer alan yorum ve tavsiyeler, yorum ve tavsiyede bulun anların kişisel görüşlerine dayanmaktadır. Bu görüşler mali durumunuz ile risk ve getiri tercihlerinize uygun olmayabilir. Bu nedenle, sadece burada yer alan bilgilere dayanılarak yatırım kararı verilmesi beklentilerinize uygun sonuçlar doğurmayabilir.

07.12.2023

GÜNLÜK PARA GİRİŐİ OLAN HİŐELER - İlk 5 Kurum (TL) 06.12.2023

Sıra	Hisse	Kapanıő	Alıcılar Hacim	Satıcılar Hacim	Para Giriő
1	YKBNK	20.42	730,164,400	-384,407,600	345,756,800
2	BIMAS	313.00	491,514,900	-296,427,600	195,087,300
3	GARAN	60.00	437,625,200	-316,640,100	120,985,100
4	AKBNK	36.50	406,100,800	-320,474,000	85,626,800
5	ISCTR	22.66	533,452,900	-448,616,800	84,836,100
6	SAHOL	61.35	161,108,800	-82,444,820	78,663,980
7	EREGL	38.80	290,152,600	-212,576,400	77,576,200
8	TCELL	57.70	186,501,700	-119,179,200	67,322,500
9	ASELS	47.30	283,214,700	-234,813,800	48,400,900
10	BORLS	38.70	77,430,500	-37,459,760	39,970,740
11	TUPRS	149.90	307,403,000	-274,870,400	32,532,600
12	AGROT	13.47	163,169,100	-132,195,400	30,973,700
13	ASTOR	101.50	121,739,300	-93,613,250	28,126,050
14	MGROS	347.50	95,217,560	-71,322,750	23,894,810
15	TRGYO	34.64	86,545,910	-65,135,040	21,410,870
16	SKBNK	7.00	75,940,350	-55,962,570	19,977,780
17	EKGYO	7.38	230,697,000	-210,799,100	19,897,900
18	TTKOM	24.78	153,946,600	-134,116,800	19,829,800
19	TSKB	7.34	56,203,360	-37,025,740	19,177,620
20	ALCAR	1,387.00	75,199,360	-57,615,780	17,583,580
21	ISFIN	13.34	37,847,360	-21,269,520	16,577,840
22	BFREN	12,550.00	66,766,370	-50,832,640	15,933,730
23	ENERY	143.50	78,649,700	-63,553,480	15,096,220
24	KONYA	9,655.00	41,245,010	-26,992,440	14,252,570
25	BAGFS	40.88	26,099,960	-12,337,060	13,762,900
26	SRVGY	360.00	34,121,580	-21,355,980	12,765,600
27	ANSGR	62.50	50,733,150	-39,017,280	11,715,870
28	ISGYO	20.10	50,868,060	-39,561,990	11,306,070
29	REEDR	23.88	34,085,860	-23,030,800	11,055,060
30	GIPTA	33.12	33,157,870	-22,520,320	10,637,550
31	ULKER	81.25	55,852,100	-45,509,640	10,342,460
32	TABGD	143.00	47,067,270	-37,161,580	9,905,690
33	CEMAS	6.44	27,423,420	-18,016,760	9,406,660
34	ALBRK	4.03	35,564,500	-27,070,120	8,494,380
35	HUBVC	11.14	23,570,980	-15,953,780	7,617,200
36	BIOEN	19.53	20,065,470	-12,495,980	7,569,490
37	AHGAZ	11.73	39,892,280	-32,349,660	7,542,620
38	GOLTS	284.50	25,241,210	-17,741,960	7,499,250
39	TRILC	13.50	18,616,950	-11,521,610	7,095,340
40	NATEN	55.70	50,341,640	-43,891,990	6,449,650

Kaynak: MATRIKS

UYARI: Burada yer alan yatırım bilgi, yorum ve tavsiyeleri yatırım danışmanlığı kapsamında değildir. Yatırım danışmanlığı hizmeti; aracı kurumlar, portföy yönetim şirketleri, mevduat kabul etmeyen bankalar ile müşteri arasında imzalanacak yatırım danışmanlığı sözleşmesi çerçevesinde sunulmaktadır. Burada yer alan yorum ve tavsiyeler, yorum ve tavsiyede bulun anların kişisel görüşlerine dayanmaktadır. Bu görüşler mali durumunuz ile risk ve getiri tercihlerinize uygun olmayabilir. Bu nedenle, sadece burada yer alan bilgilere dayanılarak yatırım kararı verilmesi beklentilerinize uygun sonuçlar doğurmayabilir.

07.12.2023

GÜNLÜK PARA ÇIKIŐI OLAN HİSSELER - İlk 5 Kurum (TL) 06.12.2023

Sıra	Hisse	Kapanıő	Alıcılar Hacim	Satıcılar Hacim	Para Çıkıőı
1	DAPGM	32.14	227,787,600	-367,164,700	-139,377,100
2	THYAO	251.25	306,046,800	-411,032,300	-104,985,500
3	FROTO	790.50	145,429,200	-228,702,300	-83,273,100
4	EKOS	39.92	190,816,200	-272,197,200	-81,381,000
5	GUBRF	363.00	290,215,700	-363,686,100	-73,470,400
6	ODAS	10.11	136,323,500	-208,960,000	-72,636,500
7	KOZAL	22.70	119,529,600	-186,405,700	-66,876,100
8	CANTE	18.80	56,371,200	-105,593,600	-49,222,400
9	SISE	46.90	130,858,500	-165,661,800	-34,803,300
10	BINHO	313.00	141,581,900	-169,175,700	-27,593,800
11	KRDMD	23.20	84,477,760	-109,887,000	-25,409,240
12	AKGRT	5.34	45,700,620	-70,481,780	-24,781,160
13	IHLGM	1.84	40,208,380	-62,866,850	-22,658,470
14	MIATK	44.52	159,184,000	-180,761,900	-21,577,900
15	CWENE	293.50	58,312,040	-77,998,980	-19,686,940
16	SASA	48.00	105,240,600	-122,246,800	-17,006,200
17	LIDER	147.50	32,505,030	-47,779,740	-15,274,710
18	ALFAS	94.80	29,343,910	-43,967,740	-14,623,830
19	DOHOL	12.34	40,028,250	-54,500,580	-14,472,330
20	VESTL	54.35	42,377,000	-53,449,530	-11,072,530
21	EGEEN	13,317.50	31,048,240	-41,858,440	-10,810,200
22	ATATP	89.00	21,544,810	-31,813,310	-10,268,500
23	TATEN	35.18	26,235,390	-36,340,540	-10,105,150
24	ZOREN	4.82	50,351,210	-60,394,100	-10,042,890
25	AKFGY	4.18	22,737,990	-32,617,120	-9,879,130
26	TOASO	224.30	143,645,400	-153,411,100	-9,765,700
27	ALARK	96.00	51,505,020	-60,741,500	-9,236,480
28	GSDHO	3.97	15,854,680	-24,995,960	-9,141,280
29	BTCIM	160.20	95,785,130	-104,778,000	-8,992,870
30	PEKGY	32.00	22,263,330	-31,024,070	-8,760,740
31	MAALT	901.50	19,551,610	-28,207,100	-8,655,490
32	IPEKE	36.98	18,936,580	-27,122,830	-8,186,250
33	SOKM	58.70	86,204,370	-94,331,640	-8,127,270
34	IHLAS	1.17	18,060,720	-25,914,610	-7,853,890
35	ENKAI	32.44	49,671,110	-57,337,050	-7,665,940
36	PGSUS	690.00	96,438,690	-103,836,400	-7,397,710
37	ADEL	470.50	19,999,090	-27,274,690	-7,275,600
38	VESBE	15.52	23,412,660	-30,476,060	-7,063,400
39	LOGO	73.25	21,089,130	-27,009,990	-5,920,860
40	BAKAB	77.75	9,156,175	-14,907,520	-5,751,345

Kaynak: MATRIKS

UYARI: Burada yer alan yatırım bilgi, yorum ve tavsiyeleri yatırım danışmanlığı kapsamında değildir. Yatırım danışmanlığı hizmeti; aracı kurumlar, portföy yönetim şirketleri, mevduat kabul etmeyen bankalar ile müşteri arasında imzalanacak yatırım danışmanlığı sözleşmesi çerçevesinde sunulmaktadır. Burada yer alan yorum ve tavsiyeler, yorum ve tavsiyede bulun anların kişisel görüşlerine dayanmaktadır. Bu görüşler mali durumunuz ile risk ve getiri tercihlerinize uygun olmayabilir. Bu nedenle, sadece burada yer alan bilgilere dayanılarak yatırım kararı verilmesi beklentilerinize uygun sonuçlar doğurmayabilir.

PİRAMİT MENKUL KIYMETLER A.Ő.

Gümüşsuyu Mah. İnönü Cad. IŐık Apt. No:53 Kat:5 Daire 9-10 Taksim/İstanbul
Tel: 0212 293 95 00 Faks: 0212 293 95 60

Balıkesir İrtibat Bürosu

Altıeylül Mah. Keçeci sok. ÖzcanerİŐmerkezi No:17 K:1 Altıeylül/ Balıkesir
Tel: 0266 280 15 00 Faks: 0266 245 23 34

Ferdi Uğur Taçkınlar
AraŐtırma Müdürü
02123953227

ugur.tackinlar@piramitmenkul.com.tr

Arif Tekin Seğmen
Piramit PYS AraŐtırma Uzmanı
02123953213

arif.segmen@piramitmenkul.com.tr

Ahmet Ökmen
AraŐtırma Uzmanı
02123953251

ahmet.okmen@piramitmenkul.com.tr



UYARI: Burada yer alan yatırım bilgi, yorum ve tavsiyeleri yatırım danışmanlığı kapsamında deęildir. Yatırım danışmanlığı hizmeti; aracı kurumlar, portföy yönetim şirketleri, mevduat kabul etmeyen bankalar ile müşteri arasında imzalanacak yatırım danışmanlığı sözleşmesi çerçevesinde sunulmaktadır. Burada yer alan yorum ve tavsiyeler, yorum ve tavsiyede bulun anların kişisel görüşlerine dayanmaktadır. Bu görüşler mali durumunuz ile risk ve getiri tercihlerinize uygun olmayabilir. Bu nedenle, sadece burada yer alan bilgilere dayanılarak yatırım kararı verilmesi beklentilerinize uygun sonuçlar doğurmayabilir.