

BIST-100

	Kapanış	Destek-1	Destek-2	Destek-3	Direnç-1	Direnç-2	Direnç-3
BIST100	6.342	6.299	6.000	5.704	6.500		

BIST100 Endeksi dünkü işlemleri %0,33 oranında hafif düşüş ile 6.342 puandan kapattı. Endeks güne yatay bir görünüm ile başladıktan sonra gün içinde 6.287-6.410 bandında dalgalı hareket etti. Endeksin aşağı yönlü hareketinde Ulaştırma Endeksi'nin %1,94 oranındaki sert düşüşü etkili oldu. Endeksin işlem hacmi 131,19mlr TL ile yüksek bir tutarda gerçekleşti. Teknik açıdan geri çekilmelerde 5 günlük AO (mavi) 6.299 desteği ve 6.000 seviyeleri takip edilebilir. Bu seviyelerin korunması ile psikolojik direnç konumunda önemsedığımız 6.500 seviyelerinin hedefe girebileceğini düşünmekteyiz. USD bazında 2,43 cent seviyesinden başlayan endeks günü 2,42 centten kapattı. Gün içinde 2,40-2,45 cent bandında hareket edildi. Teknik bakımdan yukarı yönlü hareketlerde geçmişte yatay direnç konumunda test edilen 2,50 cent seviyelerini önemsemekteyiz. Geri çekilmelerde kısa vadeli yönde takip ettiğimiz 5 günlük AO (2,41 cent) desteği izlenebilir.

BIST100 Grafik

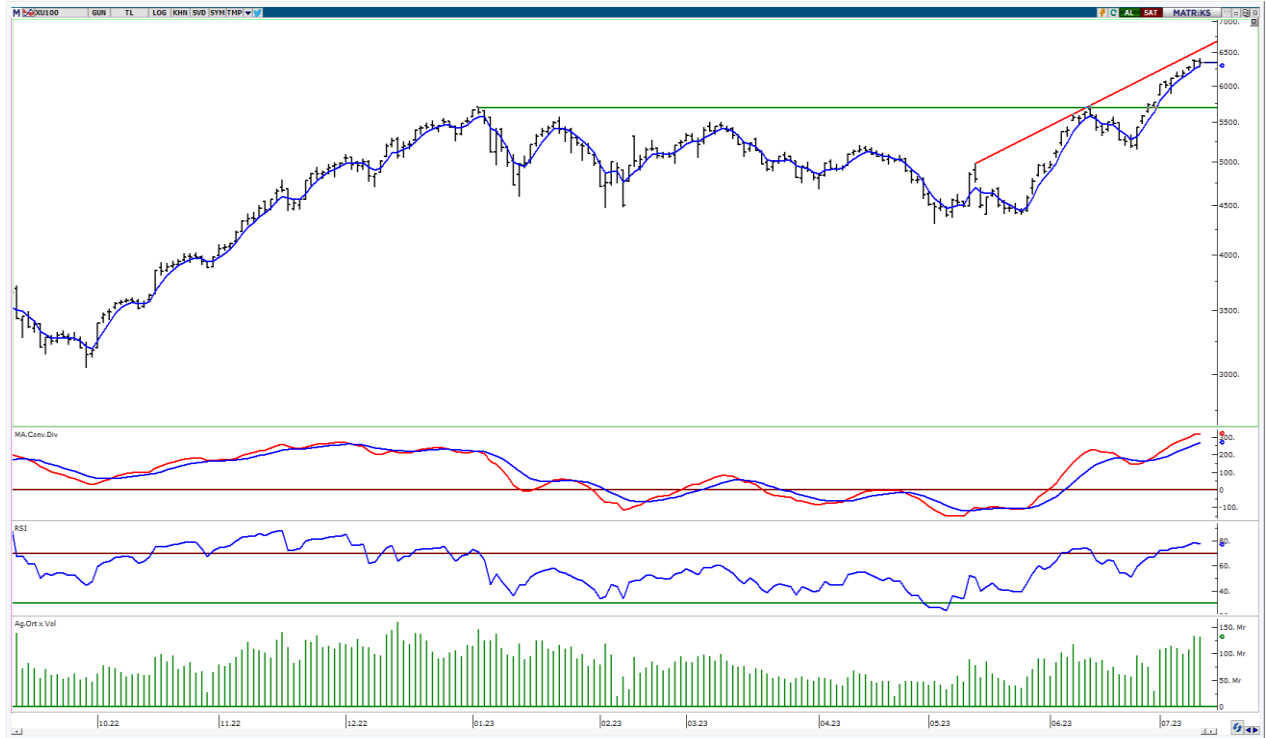

UYARI: Burada yer alan yatırım bilgi, yorum ve tavsiyeleri yatırım danışmanlığı kapsamında değildir. Yatırım danışmanlığı hizmeti; aracı kurumlar, portföy yönetim şirketleri, mevduat kabul etmeyen bankalar ile müşteri arasında imzalanacak yatırım danışmanlığı sözleşmesi çerçevesinde sunulmaktadır. Burada yer alan yorum ve tavsiyeler, yorum ve tavsiyede bulun anların kişisel görüşlerine dayanmaktadır. Bu görüşler mali durumunuz ile risk ve getiri tercihlerinize uygun olmayabilir. Bu nedenle, sadece burada yer alan bilgilere dayanılarak yatırım kararı verilmesi beklentilerinize uygun sonuçlar doğurmayabilir.

VIOP30 Yakın Vade Kontratı

	Uzlaşma Fiyatı	Destek-1	Destek-2	Destek-3	Direnç-1	Direnç-2	Direnç-3
VIOP30	7.289	7.242	7.050	6.700	7.300		

VIOP30 Yakın Vade Kontratı, günü 7.289 uzlaşma fiyatından yatay bir görünüm ile kapattı. Kontrat gün içinde 7.181-7.372 bandında dalgalı hareket etti. Kontratıta geri çekilmelerde kısa vadeli yönde takip ettiğimiz 5 günlük AO (mavi) 7.242 seviyeleri izlenebilir. Yukarı yönlü hareketlerde 7.300 direncini önemsemekteyiz. Bu seviyenin geçilmesi ile gelen alımların artabileceğini tahmin etmekteyiz.

VIOP30 Yakın Vade Kontratı Grafik



UYARI: Burada yer alan yatırım bilgi, yorum ve tavsiyeleri yatırım danışmanlığı kapsamında değildir. Yatırım danışmanlığı hizmeti; aracı kurumlar, portföy yönetim şirketleri, mevduat kabul etmeyen bankalar ile müşteri arasında imzalanacak yatırım danışmanlığı sözleşmesi çerçevesinde sunulmaktadır. Burada yer alan yorum ve tavsiyeler, yorum ve tavsiyede bulun anların kişisel görüşlerine dayanmaktadır. Bu görüşler mali durumunuz ile risk ve getiri tercihlerinize uygun olmayabilir. Bu nedenle, sadece burada yer alan bilgilere dayanılarak yatırım kararı verilmesi beklentilerinize uygun sonuçlar doğurmayabilir.

USDTRY

	Son	Destek-1	Destek-2	Destek-3	Direnç-1	Direnç-2	Direnç-3
USDTRY	26,14	26,11	25,30	23,80			

USDTRY kurunda dünkü işlemlerde 26,0672-26,1940 bandında hareket edildi. Teknik açıdan kısa vadede 5 günlük AO (mavi) 26,11 seviyesini takip etmekteyiz. Bu seviyenin kısa vadede belirleyici olabileceğini düşünmekteyiz.

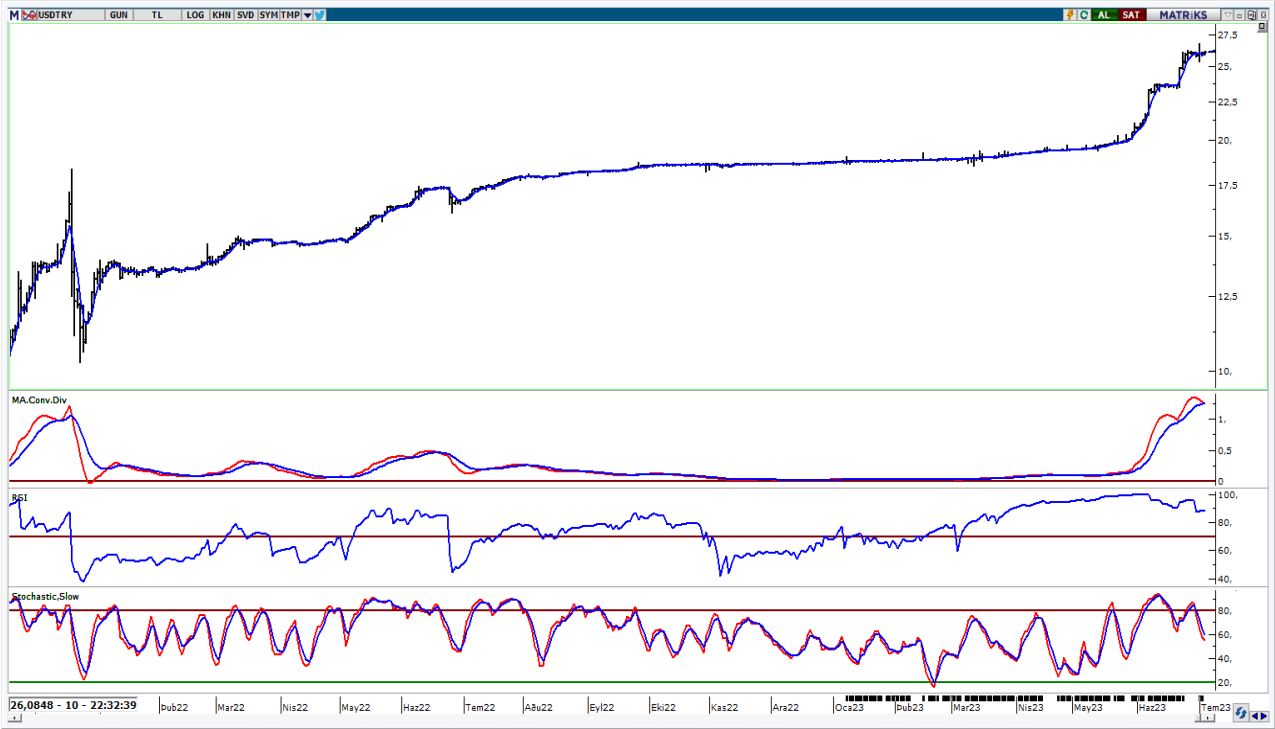

UYARI: Burada yer alan yatırım bilgi, yorum ve tavsiyeleri yatırım danışmanlığı kapsamında değildir. Yatırım danışmanlığı hizmeti; aracı kurumlar, portföy yönetim şirketleri, mevduat kabul etmeyen bankalar ile müşteri arasında imzalanacak yatırım danışmanlığı sözleşmesi çerçevesinde sunulmaktadır. Burada yer alan yorum ve tavsiyeler, yorum ve tavsiyede bulun anların kişisel görüşlerine dayanmaktadır. Bu görüşler mali durumunuz ile risk ve getiri tercihlerinize uygun olmayabilir. Bu nedenle, sadece burada yer alan bilgilere dayanarak yatırım kararı verilmesi beklentilerinize uygun sonuçlar doğurmayabilir.

13.07.2023

GÜNLÜK PARA GİRİŐİ OLAN HİŐELER - İlk 5 Kurum (TL) 12.07.2023

Sıra	Hisse	Kapanıő	Alıcılar Hacim	Satıcılar Hacim	Para Giriőü
1	AKBNK	23.10	823,985,500	-452,803,000	371,182,500
2	GARAN	37.44	644,985,300	-399,873,800	245,111,500
3	ISCTR	14.62	268,276,600	-196,280,200	71,996,400
4	VAKBN	11.30	129,172,300	-74,537,610	54,634,690
5	ASELS	63.30	239,047,400	-185,100,700	53,946,700
6	SAHOL	50.00	333,567,700	-282,304,200	51,263,500
7	EUPWR	125.40	123,020,900	-77,614,260	45,406,640
8	KCHOL	111.40	302,783,600	-262,238,700	40,544,900
9	BIMAS	186.50	94,142,650	-57,968,680	36,173,970
10	HEKTS	33.58	87,943,250	-52,289,520	35,653,730
11	THYAO	210.90	402,125,700	-368,206,400	33,919,300
12	DOHOL	11.85	109,866,000	-77,349,480	32,516,520
13	KOZAL	28.50	147,545,500	-115,839,400	31,706,100
14	OYAKC	54.75	202,971,900	-171,492,100	31,479,800
15	KAYSE	24.52	104,318,100	-74,238,380	30,079,720
16	CIMSA	149.30	116,791,800	-87,334,280	29,457,520
17	AEFES	78.55	72,464,900	-44,321,910	28,142,990
18	PETKM	16.40	116,829,900	-91,870,570	24,959,330
19	KOZAA	59.45	85,914,720	-63,629,490	22,285,230
20	ZOREN	3.60	57,175,990	-37,726,200	19,449,790
21	KTLEV	20.38	60,058,190	-42,247,760	17,810,430
22	SISE	46.70	132,154,900	-115,298,200	16,856,700
23	BRSAN	272.00	44,269,240	-29,577,010	14,692,230
24	BRKVY	39.28	31,329,030	-17,773,040	13,555,990
25	QUAGR	7.70	38,415,100	-25,784,930	12,630,170
26	ISGYO	12.12	54,282,590	-42,070,270	12,212,320
27	KOPOL	58.35	34,192,670	-23,338,010	10,854,660
28	SOKM	39.26	56,889,730	-46,074,740	10,814,990
29	KRDMB	19.77	31,822,490	-21,744,000	10,078,490
30	AGHOL	128.10	42,157,610	-32,671,810	9,485,800
31	OTKAR	236.10	41,895,480	-32,458,580	9,436,900
32	TOASO	249.90	117,032,700	-108,328,600	8,704,100
33	DOAS	202.90	50,538,450	-41,872,170	8,666,280
34	AKSEN	36.94	41,832,050	-33,179,730	8,652,320
35	TSPOR	4.59	20,679,960	-12,301,030	8,378,930
36	BIOEN	16.00	18,234,390	-10,634,260	7,600,130
37	TAVHL	105.00	80,560,790	-73,824,490	6,736,300
38	TUKAS	6.22	29,016,150	-22,345,610	6,670,540
39	CCOLA	275.70	39,895,560	-33,326,480	6,569,080
40	YEOTK	94.75	31,748,310	-25,474,990	6,273,320

Kaynak: MATRIKS

UYARI: Burada yer alan yatırım bilgi, yorum ve tavsiyeleri yatırım danışmanlığı kapsamında değildir. Yatırım danışmanlığı hizmeti; aracı kurumlar, portföy yönetim şirketleri, mevduat kabul etmeyen bankalar ile müşteri arasında imzalanacak yatırım danışmanlığı sözleşmesi çerçevesinde sunulmaktadır. Burada yer alan yorum ve tavsiyeler, yorum ve tavsiyede bulun anların kişisel görüşlerine dayanmaktadır. Bu görüşler mali durumunuz ile risk ve getiri tercihlerinize uygun olmayabilir. Bu nedenle, sadece burada yer alan bilgilere dayanılarak yatırım kararı verilmesi beklentilerinize uygun sonuçlar doğurmayabilir.

13.07.2023

GÜNLÜK PARA ÇIKIŐI OLAN HİSSELER - İlk 5 Kurum (TL) 12.07.2023

Sıra	Hisse	Kapanıő	Alıcılar Hacim	Satıcılar Hacim	Para Çıkıőı
1	CANTE	26.56	342,429,500	-462,752,700	-120,323,200
2	FROTO	818.00	163,814,700	-248,555,500	-84,740,800
3	KRDMD	22.94	180,867,200	-262,854,600	-81,987,400
4	ASTOR	79.85	96,294,460	-160,482,400	-64,187,940
5	YKBNK	13.79	341,543,300	-402,832,500	-61,289,200
6	ALFAS	570.00	85,496,100	-145,774,300	-60,278,200
7	ALARK	83.30	45,716,360	-88,392,730	-42,676,370
8	AKFGY	4.74	51,894,790	-73,492,830	-21,598,040
9	FORMT	2.49	37,400,100	-58,338,070	-20,937,970
10	BIENY	51.00	44,447,730	-64,976,420	-20,528,690
11	IHAAS	21.88	39,252,920	-59,454,120	-20,201,200
12	TTKOM	22.26	77,049,890	-96,256,440	-19,206,550
13	TKFEN	40.24	46,848,360	-63,212,020	-16,363,660
14	ODAS	7.96	65,430,130	-81,533,960	-16,103,830
15	MAVI	82.05	23,751,470	-39,446,300	-15,694,830
16	POLHO	10.80	16,384,700	-31,728,390	-15,343,690
17	GUBRF	291.20	134,521,200	-148,007,700	-13,486,500
18	GEREL	28.40	32,320,260	-45,502,750	-13,182,490
19	VAKFN	7.12	41,615,060	-54,773,670	-13,158,610
20	ECILC	40.14	31,644,310	-44,465,600	-12,821,290
21	ENJSA	37.12	53,139,680	-65,595,550	-12,455,870
22	PGSUS	664.80	46,125,840	-57,802,450	-11,676,610
23	TERA	24.00	18,004,480	-28,633,210	-10,628,730
24	SMRTG	87.40	19,229,400	-29,794,200	-10,564,800
25	ARCLK	142.20	92,445,570	-102,721,900	-10,276,330
26	AKCNS	93.65	41,887,900	-52,096,520	-10,208,620
27	YYLGD	31.90	24,406,790	-34,568,540	-10,161,750
28	PSGYO	7.25	30,651,240	-40,750,540	-10,099,300
29	SKBNK	2.97	52,436,830	-62,344,150	-9,907,320
30	SELEC	40.90	15,515,810	-23,972,080	-8,456,270
31	HALKB	14.12	83,368,400	-90,874,450	-7,506,050
32	TTRAK	470.20	20,138,080	-26,967,160	-6,829,080
33	ALBRK	3.10	24,580,510	-31,230,080	-6,649,570
34	GESAN	69.25	44,408,610	-50,938,950	-6,530,340
35	BVSAN	65.75	16,769,530	-23,126,470	-6,356,940
36	KATMR	1.79	13,717,810	-20,039,550	-6,321,740
37	IHYAY	1.06	10,078,320	-16,380,550	-6,302,230
38	ADESE	1.72	17,366,960	-23,668,850	-6,301,890
39	LIDER	105.00	25,475,380	-31,590,220	-6,114,840
40	GOKNR	14.92	34,287,170	-40,115,100	-5,827,930

Kaynak: MATRIKS

UYARI: Burada yer alan yatırım bilgi, yorum ve tavsiyeleri yatırım danışmanlığı kapsamında değildir. Yatırım danışmanlığı hizmeti; aracı kurumlar, portföy yönetim şirketleri, mevduat kabul etmeyen bankalar ile müşteri arasında imzalanacak yatırım danışmanlığı sözleşmesi çerçevesinde sunulmaktadır. Burada yer alan yorum ve tavsiyeler, yorum ve tavsiyede bulun anların kişisel görüşlerine dayanmaktadır. Bu görüşler mali durumunuz ile risk ve getiri tercihlerinize uygun olmayabilir. Bu nedenle, sadece burada yer alan bilgilere dayanılarak yatırım kararı verilmesi beklentilerinize uygun sonuçlar doğurmayabilir.

PİRAMİT MENKUL KIYMETLER A.Ő.

Gümüşsuyu Mah. İnönü Cad. IŐık Apt. No:53 Kat:5 Daire 9-10 Taksim/İstanbul
Tel: 0212 293 95 00 Faks: 0212 293 95 60

Balıkesir İrtibat Bürosu

Altıeylül Mah. Keçeci sok. ÖzcanerİŐmerkezi No:17 K:1 Altıeylül/ Balıkesir
Tel: 0266 280 15 00 Faks: 0266 245 23 34

Ferdi Uğur Taçkinlar
AraŐtırma Müdürü
02123953227

ugur.tackinlar@piramitmenkul.com.tr

Arif Tekin Seğmen
AraŐtırma Uzmanı
02123953213

arif.segmen@piramitmenkul.com.tr

Ahmet Ökmen
AraŐtırma Uzmanı
02123953251

ahmet.okmen@piramitmenkul.com.tr



UYARI: Burada yer alan yatırım bilgi, yorum ve tavsiyeleri yatırım danışmanlığı kapsamında değildir. Yatırım danışmanlığı hizmeti; aracı kurumlar, portföy yönetim şirketleri, mevduat kabul etmeyen bankalar ile müşteri arasında imzalanacak yatırım danışmanlığı sözleşmesi çerçevesinde sunulmaktadır. Burada yer alan yorum ve tavsiyeler, yorum ve tavsiyede bulun anların kişisel görüşlerine dayanmaktadır. Bu görüşler mali durumunuz ile risk ve getiri tercihlerinize uygun olmayabilir. Bu nedenle, sadece burada yer alan bilgilere dayanılarak yatırım kararı verilmesi beklentilerinize uygun sonuçlar doğurmayabilir.