

## BIST-100

	Kapanış	Destek-1	Destek-2	Destek-3	Direnç-1	Direnç-2	Direnç-3
BIST100	5.523	5.460	5.300	5.147	5.560	5.704	

BIST100 Endeksi dünkü işlemleri %1,83 oranında sert düşüş ile 5.523 puandan kapattı. Endeks güne hafif alıcılı bir görünüm ile başladıktan sonra gün içinde 5.478-5.651 bandında dalgalı hareket etti. Endekste günün ikinci yarısında 5.560 desteğinin aşağı yönlü geçilmesiyle satış baskısı arttı ve 5 günlük AO (mavi) 5.573 seviyesinin altında kapanış yapıldı. Teknik açıdan incelediğimizde, geri çekilmelerde 29 Eylül 2022 tarihinden başlayan yükselen kanal desteği (5.460) izlenebilir. Sonraki önemli seviye olarak geçmişte yatay destek konumunda test edilen 5.300 desteğini takip etmekteyiz. Yukarı yönlü hareketlerde ilk etapta 5.560 seviyesini önemsemekteyiz. Bu seviyenin üzerine yerleşme olması durumunda alımlar görülebilir ve tüm zamanların zirvesi (5.704) yeniden gündeme gelebilir. USD bazında 3,01 cent seviyesinden başlayan endeks günü 2,94 centten kapattı. Gün içinde 2,92-3,01 cent bandında hareket edildi. Teknik açıdan kısa vadede 3,00 cent seviyesini önemsemekteyiz. Bu seviyenin üzerine yerleşme olması durumunda yönlü hareketlerin görülebileceğini tahmin etmekteyiz. Aşağı yönlü hareketlerde 22 günlük AO (2,90 cent) seviyesi ve 2,85 cent desteğini takip etmekteyiz.

## BIST100 Grafik

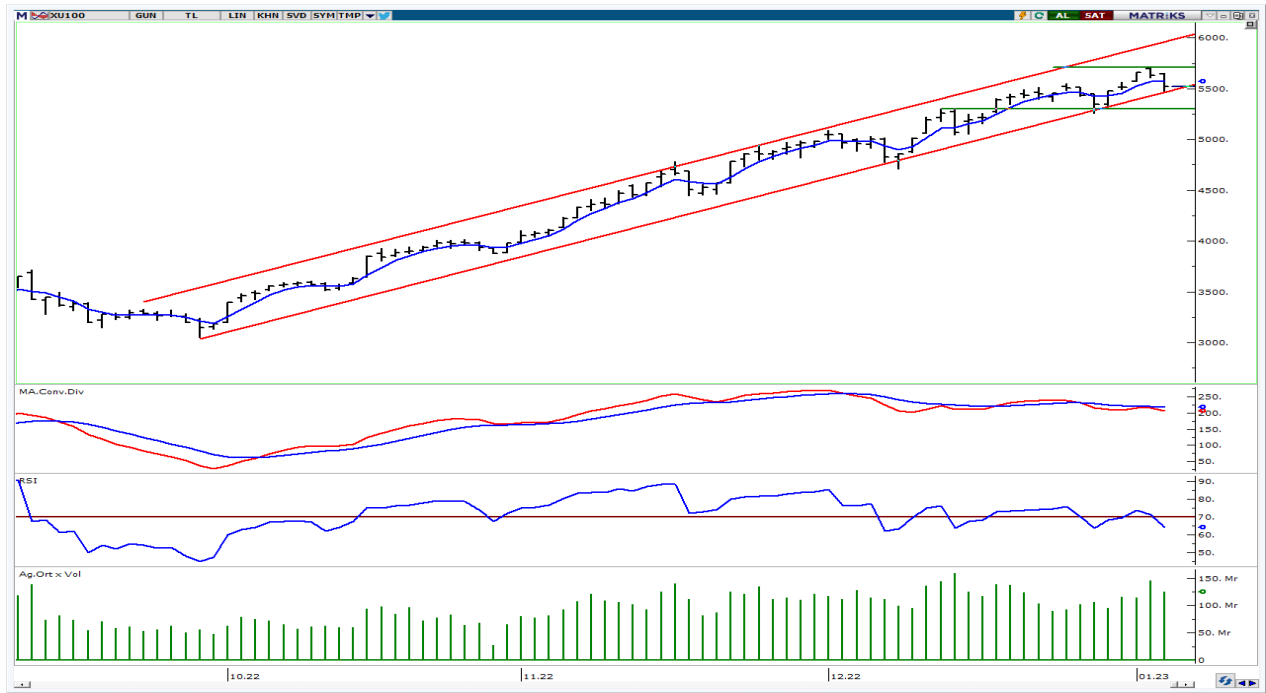

**UYARI:** Burada yer alan yatırım bilgi, yorum ve tavsiyeleri yatırım danışmanlığı kapsamında değildir. Yatırım danışmanlığı hizmeti; aracı kurumlar, portföy yönetim şirketleri, mevduat kabul etmeyen bankalar ile müşteri arasında imzalanacak yatırım danışmanlığı sözleşmesi çerçevesinde sunulmaktadır. Burada yer alan yorum ve tavsiyeler, yorum ve tavsiyede bulun anların kişisel görüşlerine dayanmaktadır. Bu görüşler mali durumunuz ile risk ve getiri tercihlerinize uygun olmayabilir. Bu nedenle, sadece burada yer alan bilgilere dayanılarak yatırım kararı verilmesi beklentilerinize uygun sonuçlar doğurmayabilir.

## VIOP30 Yakın Vade Kontratı

	Uzlaşma Fiyatı	Destek-1	Destek-2	Destek-3	Direnç-1	Direnç-2	Direnç-3
VIOP30	6.296	6.157	6.080	6.570	6.400	6.509	

VIOP30 Yakın Vade Kontratı, günü 6.296 uzlaşma fiyatından sert satıcılı bir görünüm ile kapattı. Kontrat gün içinde 6.221-6.435 bandında dalgalı hareket etti. Güne hafif alımların etkisinde başlayan Kontratta, günün ikinci yarısında gelen sert satışların etkili olduğunu izledik. Teknik açıdan geri çekilmelerde kısa vadeli yönde takip ettiğimiz 22 günlük AO (mavi) 6.157 desteği izlenebilir. Sonraki önemli seviye olarak yükselen kanal desteğini (6.080) önemsemekteyiz. Yukarı yönlü hareketlerde 6.400 seviyesi ara direnç olmak üzere tüm zamanların zirvesini (6.509) takip etmekteyiz.

## VIOP30 Yakın Vade Kontratı Grafik



**UYARI:** Burada yer alan yatırım bilgi, yorum ve tavsiyeleri yatırım danışmanlığı kapsamında değildir. Yatırım danışmanlığı hizmeti; aracı kurumlar, portföy yönetim şirketleri, mevduat kabul etmeyen bankalar ile müşteri arasında imzalanacak yatırım danışmanlığı sözleşmesi çerçevesinde sunulmaktadır. Burada yer alan yorum ve tavsiyeler, yorum ve tavsiyede bulun anların kişisel görüşlerine dayanmaktadır. Bu görüşler mali durumunuz ile risk ve getiri tercihlerinize uygun olmayabilir. Bu nedenle, sadece burada yer alan bilgilere dayanılarak yatırım kararı verilmesi beklentilerinize uygun sonuçlar doğurmayabilir.

## USDTRY

	Son	Destek-1	Destek-2	Destek-3	Direnç-1	Direnç-2	Direnç-3
USDTRY	18,74	18,36	18,25	18,00			

USDTRY kurunda dünkü işlemlerde 18,7137-18,7730 bandında hareket edildi. Teknik açıdan kısa vadede Aralık 2021 zirvesini (18,36) takip etmekteyiz. Bu seviyenin üzerinde kalıcı olunması durumunda pozitif görünüm devam edebilir. Dolar/TL'de 18,36 desteğinin aşağı yönlü geçilmesi ile geçmişte destek konumunda test edilen 18,25-18,00 seviyelerine geri çekilme görülebilir.

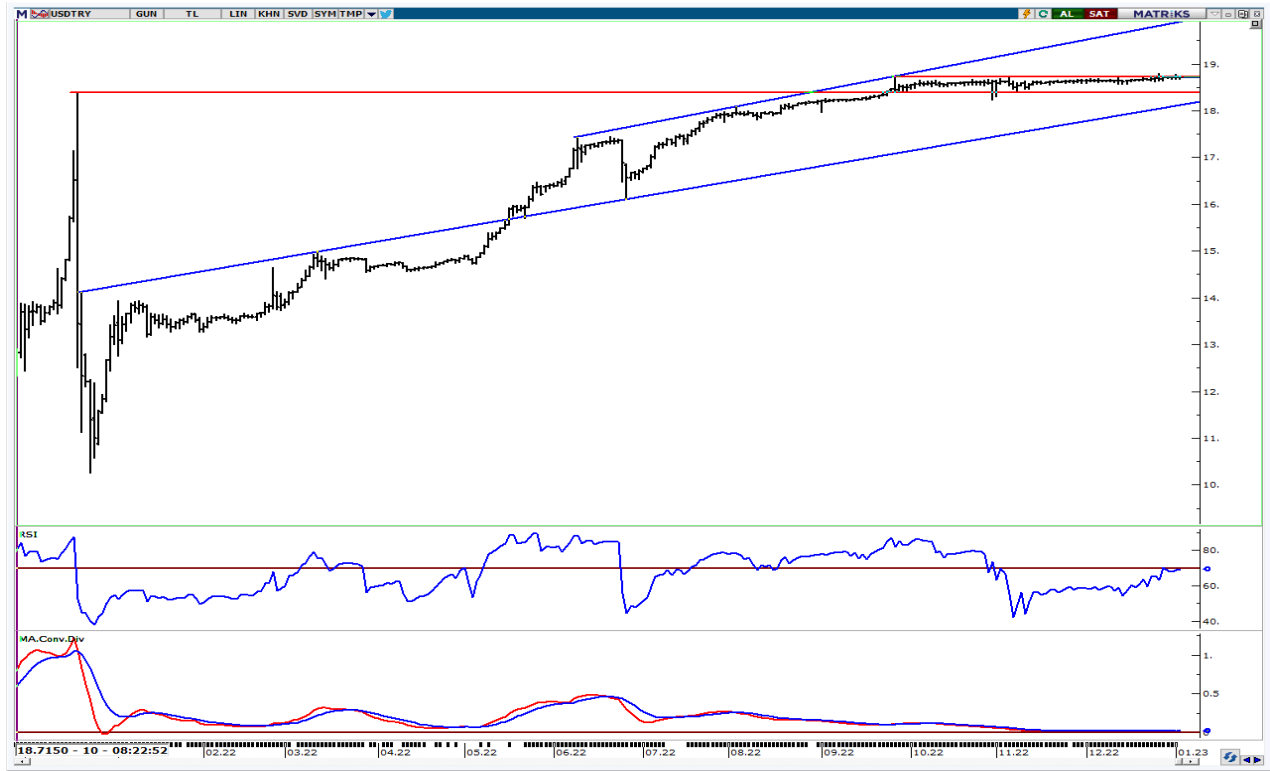

**UYARI:** Burada yer alan yatırım bilgi, yorum ve tavsiyeleri yatırım danışmanlığı kapsamında değildir. Yatırım danışmanlığı hizmeti; aracı kurumlar, portföy yönetim şirketleri, mevduat kabul etmeyen bankalar ile müşteri arasında imzalanacak yatırım danışmanlığı sözleşmesi çerçevesinde sunulmaktadır. Burada yer alan yorum ve tavsiyeler, yorum ve tavsiyede bulun anların kişisel görüşlerine dayanmaktadır. Bu görüşler mali durumunuz ile risk ve getiri tercihlerinize uygun olmayabilir. Bu nedenle, sadece burada yer alan bilgilere dayanılarak yatırım kararı verilmesi beklentilerinize uygun sonuçlar doğurmayabilir.

05.01.2023

GÜNLÜK PARA GİRİŐİ OLAN HİSSELER - İlk 5 Kurum ( TL) 04.01.2023

Sıra	Hisse	Kapanıő	Alıcılar Hacim	Satıcılar Hacim	Para Giriő
1	KCHOL	83.15	366,064,300	-209,971,200	156,093,100
2	AKBNK	19.65	298,710,600	-220,828,600	77,882,000
3	KRDMD	19.79	383,626,000	-338,863,400	44,762,600
4	EREGL	42.92	367,054,400	-324,342,200	42,712,200
5	DOAS	184.60	64,549,980	-31,160,220	33,389,760
6	KONYA	4,177.00	70,139,740	-37,599,130	32,540,610
7	GARAN	30.00	98,239,860	-68,700,380	29,539,480
8	VESTL	77.00	124,822,900	-105,556,400	19,266,500
9	SOKM	28.18	57,741,370	-38,732,760	19,008,610
10	ARCLK	124.00	133,412,600	-116,013,300	17,399,300
11	HEKTS	34.84	98,182,760	-81,880,710	16,302,050
12	ISCTR	12.53	175,826,200	-160,874,400	14,951,800
13	MPARK	92.00	35,841,620	-21,141,750	14,699,870
14	AGHOL	111.50	37,174,340	-22,975,110	14,199,230
15	GSDHO	4.07	31,692,180	-18,669,720	13,022,460
16	ALBRK	3.26	30,390,790	-17,934,640	12,456,150
17	AKSA	88.35	32,273,630	-21,347,230	10,926,400
18	BFREN	5,230.80	46,065,750	-36,083,730	9,982,020
19	BERA	29.28	33,985,270	-24,155,450	9,829,820
20	ISSEN	88.70	25,524,950	-16,629,390	8,895,560
21	CIMSA	100.50	35,904,130	-27,039,410	8,864,720
22	ALFAS	266.50	40,604,610	-32,379,270	8,225,340
23	LOGO	70.00	27,146,180	-19,117,620	8,028,560
24	KORDS	92.35	29,216,750	-21,442,760	7,773,990
25	JANTS	135.50	21,878,800	-14,484,500	7,394,300
26	ORGE	27.30	20,312,560	-13,152,350	7,160,210
27	KONTR	150.00	36,136,570	-29,050,270	7,086,300
28	TAVHL	95.15	58,116,640	-51,117,460	6,999,180
29	EKGYO	9.42	430,613,000	-423,617,700	6,995,300
30	FENER	72.90	21,520,420	-14,552,870	6,967,550
31	VESBE	14.53	28,640,860	-21,776,090	6,864,770
32	KOZAA	52.75	23,052,590	-16,236,440	6,816,150
33	SUNTK	51.00	33,903,500	-27,966,540	5,936,960
34	KRDMB	16.82	19,650,250	-13,876,200	5,774,050
35	NTHOL	15.05	20,252,260	-14,486,570	5,765,690
36	BUCIM	6.45	18,212,970	-12,625,980	5,586,990
37	OYAKC	21.18	25,319,880	-19,803,270	5,516,610
38	SELEC	40.10	29,659,970	-24,221,630	5,438,340
39	CONSE	8.71	11,646,980	-6,231,328	5,415,652
40	FMIZP	223.00	15,378,060	-9,999,235	5,378,825

Kaynak: MATRIKS

**UYARI:** Burada yer alan yatırım bilgi, yorum ve tavsiyeleri yatırım danışmanlığı kapsamında değildir. Yatırım danışmanlığı hizmeti; aracı kurumlar, portföy yönetim şirketleri, mevduat kabul etmeyen bankalar ile müşteri arasında imzalanacak yatırım danışmanlığı sözleşmesi çerçevesinde sunulmaktadır. Burada yer alan yorum ve tavsiyeler, yorum ve tavsiyede bulun anların kişisel görüşlerine dayanmaktadır. Bu görüşler mali durumunuz ile risk ve getiri tercihlerinize uygun olmayabilir. Bu nedenle, sadece burada yer alan bilgilere dayanılarak yatırım kararı verilmesi beklentilerinize uygun sonuçlar doğurmayabilir.

05.01.2023

GÜNLÜK PARA ÇIKIŐI OLAN HİSSELER - İlk 5 Kurum ( TL) 04.01.2023

Sıra	Hisse	Kapanıő	Alıcılar Hacim	Satıcılar Hacim	Para Çıkıőı
1	ASELS	65.15	577,465,300	-787,657,900	-210,192,600
2	SISE	44.96	226,473,300	-376,913,400	-150,440,100
3	TUPRS	512.50	190,299,500	-324,150,400	-133,850,900
4	TCELL	40.50	255,028,300	-382,816,500	-127,788,200
5	THYAO	144.50	502,958,100	-623,557,000	-120,598,900
6	TTKOM	25.58	144,703,100	-250,497,300	-105,794,200
7	AHGAZ	92.40	141,594,200	-204,739,900	-63,145,700
8	YKBNK	11.64	273,215,300	-329,826,400	-56,611,100
9	ENKAI	34.48	180,636,900	-220,090,700	-39,453,800
10	PETKM	20.00	95,830,250	-126,160,700	-30,330,450
11	AKSEN	44.50	46,921,940	-74,160,530	-27,238,590
12	ASUZU	196.70	44,062,190	-70,970,930	-26,908,740
13	BIMAS	136.60	134,091,900	-155,822,700	-21,730,800
14	DOHOL	11.48	232,278,600	-249,531,600	-17,253,000
15	TKFEN	52.45	53,300,560	-70,406,340	-17,105,780
16	FROTO	511.60	65,282,260	-81,294,560	-16,012,300
17	KARSN	11.72	40,093,580	-56,087,960	-15,994,380
18	MAVI	128.60	31,883,400	-47,692,160	-15,808,760
19	ENJSA	35.92	92,303,650	-107,812,200	-15,508,550
20	TTRAK	598.60	22,604,100	-37,710,290	-15,106,190
21	GUBRF	297.00	68,357,520	-82,650,460	-14,292,940
22	SASA	98.00	65,426,420	-79,013,070	-13,586,650
23	ERCB	161.10	27,789,420	-39,779,610	-11,990,190
24	PSGYO	8.25	35,820,140	-46,701,230	-10,881,090
25	TOASO	167.70	58,446,530	-68,843,620	-10,397,090
26	CEMTS	59.30	16,424,760	-26,701,880	-10,277,120
27	TEZOL	26.80	18,702,410	-28,215,590	-9,513,180
28	KATMR	2.97	21,561,790	-30,958,800	-9,397,010
29	VAKBN	11.81	52,566,260	-61,445,220	-8,878,960
30	COLLA	205.60	24,410,290	-33,268,930	-8,858,640
31	YYLGD	36.02	24,440,310	-32,830,740	-8,390,430
32	OZKGY	17.69	19,159,190	-27,176,010	-8,016,820
33	ULUSE	225.00	14,074,510	-22,039,800	-7,965,290
34	TRGYO	18.70	25,518,960	-33,374,660	-7,855,700
35	VKGYO	5.91	17,441,470	-25,037,600	-7,596,130
36	SMRTG	79.25	25,296,790	-32,787,770	-7,490,980
37	KCAER	19.00	25,109,820	-32,514,320	-7,404,500
38	ALARK	79.45	50,567,280	-57,645,560	-7,078,280
39	HLGYO	6.15	19,973,680	-27,045,610	-7,071,930
40	EGEEN	7,041.60	31,850,520	-37,981,260	-6,130,740

Kaynak: MATRIKS

**UYARI:** Burada yer alan yatırım bilgi, yorum ve tavsiyeleri yatırım danışmanlığı kapsamında değildir. Yatırım danışmanlığı hizmeti; aracı kurumlar, portföy yönetim şirketleri, mevduat kabul etmeyen bankalar ile müşteri arasında imzalanacak yatırım danışmanlığı sözleşmesi çerçevesinde sunulmaktadır. Burada yer alan yorum ve tavsiyeler, yorum ve tavsiyede bulun anların kişisel görüşlerine dayanmaktadır. Bu görüşler mali durumunuz ile risk ve getiri tercihlerinize uygun olmayabilir. Bu nedenle, sadece burada yer alan bilgilere dayanılarak yatırım kararı verilmesi beklentilerinize uygun sonuçlar doğurmayabilir.

## PİRAMİT MENKUL KIYMETLER A.Ő.

Gümüşsuyu Mah. İnönü Cad. Işık Apt. No:53 Kat:5 Daire 9-10 Taksim/İstanbul  
Tel: 0212 293 95 00 Faks: 0212 293 95 60

### Balıkesir İrtibat Bürosu

Altıeylül Mah. Keçeci sok. Özcanerİşmerkezi No:17 K:1 Altıeylül/ Balıkesir  
Tel: 0266 280 15 00 Faks: 0266 245 23 34

**Ferdi Uğur Taçkinlar**  
**Araştırma Müdürü**  
**02123953227**

[ugur.tackinlar@piramitmenkul.com.tr](mailto:ugur.tackinlar@piramitmenkul.com.tr)

**Arif Tekin Seğmen**  
**Araştırma Uzmanı**  
**02123953213**

[arif.segmen@piramitmenkul.com.tr](mailto:arif.segmen@piramitmenkul.com.tr)

**Ahmet Ökmen**  
**Araştırma Uzmanı**  
**02123953251**

[ahmet.okmen@piramitmenkul.com.tr](mailto:ahmet.okmen@piramitmenkul.com.tr)



**UYARI:** Burada yer alan yatırım bilgi, yorum ve tavsiyeleri yatırım danışmanlığı kapsamında değildir. Yatırım danışmanlığı hizmeti; aracı kurumlar, portföy yönetim şirketleri, mevduat kabul etmeyen bankalar ile müşteri arasında imzalanacak yatırım danışmanlığı sözleşmesi çerçevesinde sunulmaktadır. Burada yer alan yorum ve tavsiyeler, yorum ve tavsiyede bulun anların kişisel görüşlerine dayanmaktadır. Bu görüşler mali durumunuz ile risk ve getiri tercihlerinize uygun olmayabilir. Bu nedenle, sadece burada yer alan bilgilere dayanılarak yatırım kararı verilmesi beklentilerinize uygun sonuçlar doğurmayabilir.