

BIST-100

	Kapanış	Destek-1	Destek-2	Destek-3	Direnç-1	Direnç-2	Direnç-3
BIST100	2.510	2.500	2.486	2.406	2.562	2.585	2.600

BIST100 Endeksi dünkü işlemleri %1,30 oranında düşüş ile 2.510 puandan kapattı. Endeks güne hafif satıcı bir görünüm ile başladıktan sonra gün içinde 2.506-2.552 bandında dalgalı hareket etti. Endeksin aşağı yönlü hareketinde Sınai Endeksi'nin %2,19 oranındaki sert düşüşü etkili oldu. Endeksin işlem hacmi 36,3mlr TL son günlere kıyasla düşük bir seviyede gerçekleşti. Teknik açıdan geri çekilmelerde ilk etapta 2.500 desteğini takip etmekteyiz. Sonraki önemli seviye olarak 50 günlük AO (mavi) 2.486 izlenebilir. Yukarı yönlü hareketlerde Nisan 2022 zirvesini (2.562) takip etmekteyiz. USD bazında 1,47 cent seviyesinden başlayan endeks günü 1,45 centten kapattı. Gün içinde 1,45-1,47 cent bandında sert satıcı hareket edildi. Teknik bakımdan aşağı yönlü hareketlerde 1,42-1,40 seviyeleri önemli destekler olarak takip edilebilir. Yukarı yönlü hareketlerde 5 günlük AO (1,48 cent) seviyesi izlenebilir.

BIST100 Grafik

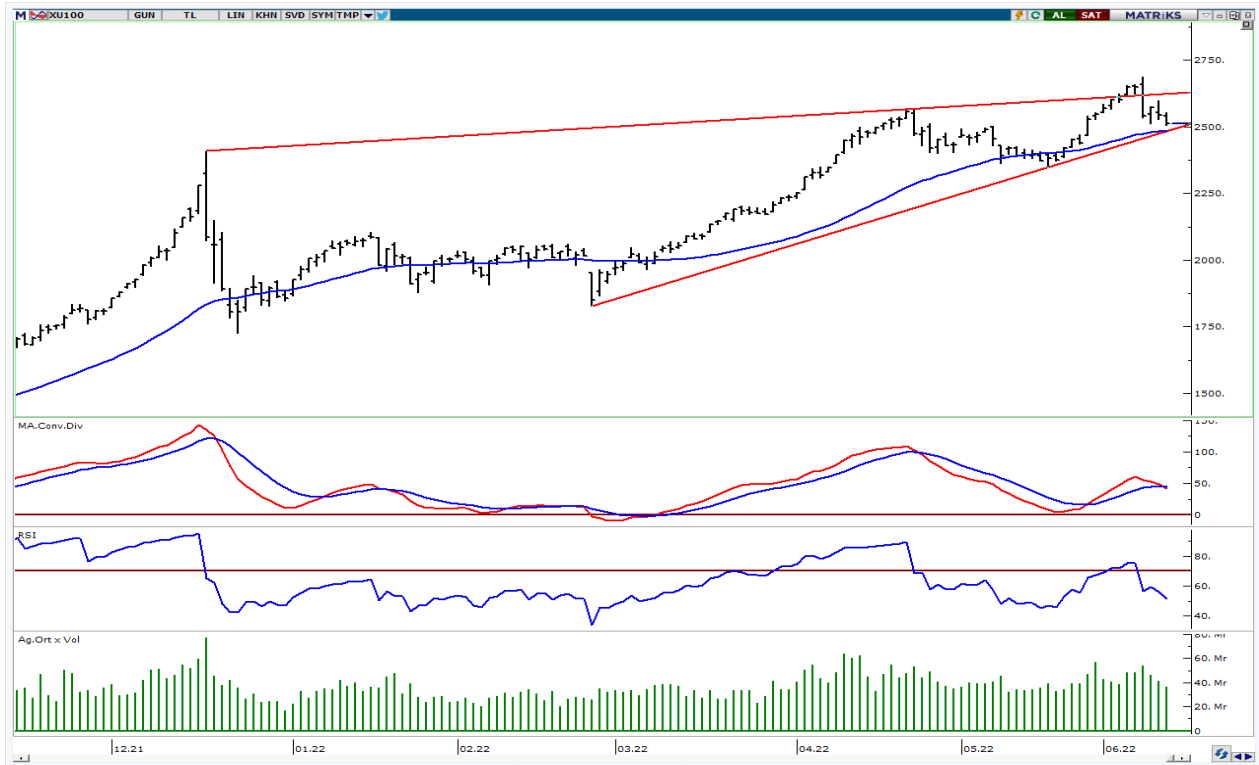

UYARI: Burada yer alan yatırım bilgi, yorum ve tavsiyeleri yatırım danışmanlığı kapsamında değildir. Yatırım danışmanlığı hizmeti; aracı kurumlar, portföy yönetim şirketleri, mevduat kabul etmeyen bankalar ile müşteri arasında imzalanacak yatırım danışmanlığı sözleşmesi çerçevesinde sunulmaktadır. Burada yer alan yorum ve tavsiyeler, yorum ve tavsiyede bulun anların kişisel görüşlerine dayanmaktadır. Bu görüşler mali durumunuz ile risk ve getiri tercihlerinize uygun olmayabilir. Bu nedenle, sadece burada yer alan bilgilere dayanılarak yatırım kararı verilmesi beklentilerinize uygun sonuçlar doğurmayabilir.

VIOP30 Yakın Vade Kontratı

	Uzlaşma Fiyatı	Destek-1	Destek-2	Destek-3	Direnç-1	Direnç-2	Direnç-3
VIOP30	2.829	2.800	2.750	2.685	2.850	2.900	2.930

VIOP30 Yakın Vade Kontratı, günü 2.829 uzlaşma fiyatından satıcı bir görünüm ile kapattı. Kontrat gün içinde 2.806-2.865 bandında dalgalı hareket etti. Güne hafif satışların etkisinde başlayan kontratta, gün sonu gelen satışların arttığını izledik. Teknik açıdan yukarı yönlü hareketlerde orta vadeli yönde takip ettiğimiz 50 günlük AO 2.583 (mavi) izlenebilir. Bu direncin üzerine yerleşme olması durumunda yukarı yönlü hareketler tekrar görülebilir. Aşağı yönlü hareketlerde ilk etapta 2.800 desteğini takip etmekteyiz.

VIOP30 Yakın Vade Kontratı Grafik



UYARI: Burada yer alan yatırım bilgi, yorum ve tavsiyeleri yatırım danışmanlığı kapsamında değildir. Yatırım danışmanlığı hizmeti; aracı kurumlar, portföy yönetim şirketleri, mevduat kabul etmeyen bankalar ile müşteri arasında imzalanacak yatırım danışmanlığı sözleşmesi çerçevesinde sunulmaktadır. Burada yer alan yorum ve tavsiyeler, yorum ve tavsiyede bulun anların kişisel görüşlerine dayanmaktadır. Bu görüşler mali durumunuz ile risk ve getiri tercihlerinize uygun olmayabilir. Bu nedenle, sadece burada yer alan bilgilere dayanılarak yatırım kararı verilmesi beklentilerinize uygun sonuçlar doğurmayabilir.

14.06.2022

USDTRY

	Son	Destek-1	Destek-2	Destek-3	Direnç-1	Direnç-2	Direnç-3
USDTRY	17,26	17,00	16,80	16,50			

USDTRY kurunda dünkü işlemlerde 17,0551-17,2782 bandında alıcılı hareket edildi. Gün içinde gelen alımların etkisiyle kapanış rekoru (17,26) kırıldı. Teknik açıdan kısa vadede 17,00 seviyesini önemsemekteyiz. Bu seviyenin üzerinde kalıcı olunması durumunda pozitif görünüm devam edebilir.

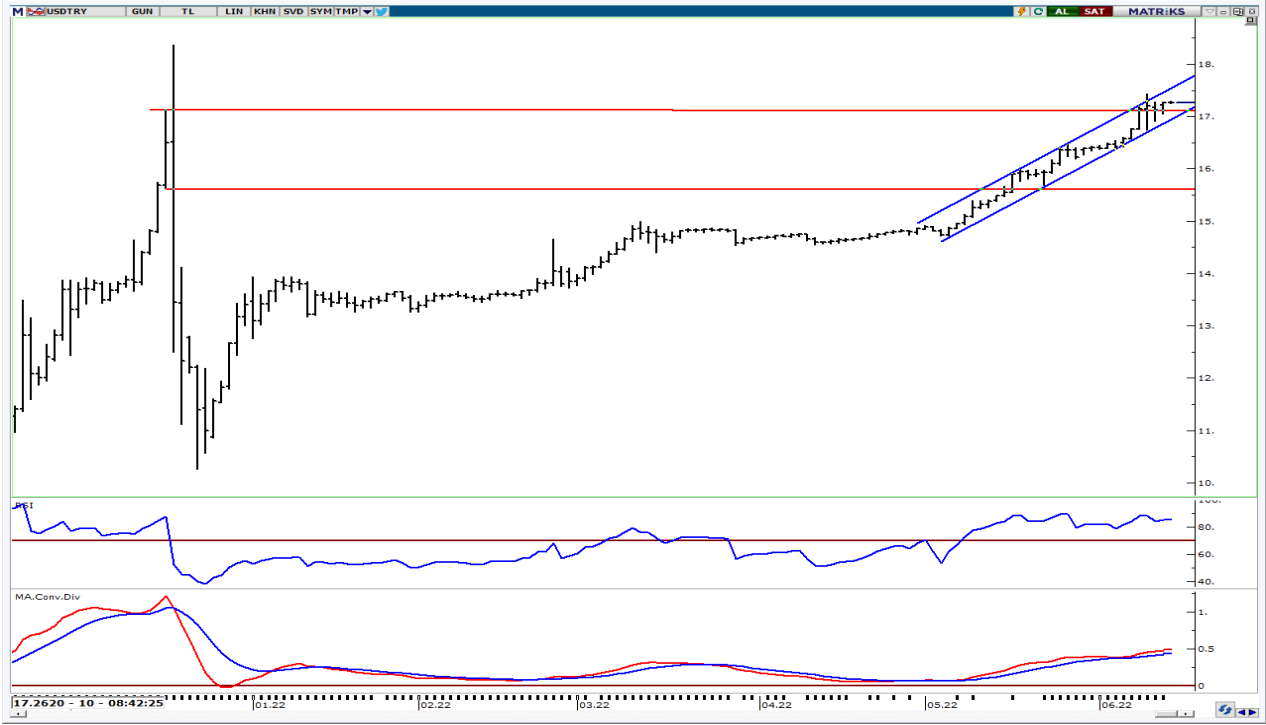

UYARI: Burada yer alan yatırım bilgi, yorum ve tavsiyeleri yatırım danışmanlığı kapsamında değildir. Yatırım danışmanlığı hizmeti; aracı kurumlar, portföy yönetim şirketleri, mevduat kabul etmeyen bankalar ile müşteri arasında imzalanacak yatırım danışmanlığı sözleşmesi çerçevesinde sunulmaktadır. Burada yer alan yorum ve tavsiyeler, yorum ve tavsiyede bulun anların kişisel görüşlerine dayanmaktadır. Bu görüşler mali durumunuz ile risk ve getiri tercihlerinize uygun olmayabilir. Bu nedenle, sadece burada yer alan bilgilere dayanarak yatırım kararı verilmesi beklentilerinize uygun sonuçlar doğurmayabilir.

14.06.2022

GÜNLÜK PARA GİRİŐİ OLAN HİŐELER - İlk 5 Kurum (TL) 13.06.2022

Sıra	Hisse	Kapanıő	Alıcılar Hacim	Satıcılar Hacim	Para Giriő
1	THYAO	47.00	439,401,600	-309,054,800	130,346,800
2	SAHOL	19,7	122,825,200	-83,997,330	38,827,870
3	KCHOL	39,1	91,823,580	-64,434,370	27,389,210
4	TUPRS	271,6	91,164,730	-68,577,420	22,587,310
5	PETKM	9,54	60,037,370	-41,785,240	18,252,130
6	MAVI	49,14	60,310,640	-48,689,590	11,621,050
7	EKGYO	2,59	52,582,830	-41,639,930	10,942,900
8	YKBNK	4,73	86,481,130	-75,597,970	10,883,160
9	HALKB	5,73	24,548,240	-14,210,100	10,338,140
10	TAVHL	49,18	71,887,900	-62,943,090	8,944,810
11	HEKTS	31,54	48,739,280	-39,948,740	8,790,540
12	ISGYO	14,29	32,860,140	-25,486,060	7,374,080
13	TKFEN	19,13	28,679,290	-23,054,520	5,624,770
14	CCOLA	140,2	34,347,690	-29,512,330	4,835,360
15	DGNMO	2,51	10,300,610	-5,916,932	4,383,678
16	DAPGM	31,34	11,732,930	-7,561,862	4,171,068
17	VAKBN	4,14	21,015,820	-17,104,920	3,910,900
18	MAGEN	12,57	15,386,690	-11,855,940	3,530,750
19	TSKB	2,37	34,518,250	-31,134,260	3,383,990
20	TTKOM	9,08	23,171,740	-19,835,220	3,336,520
21	DOHOL	4,06	37,422,280	-34,520,970	2,901,310
22	TEZOL	18,45	7,920,218	-5,092,754	2,827,464
23	IPEKE	18,1	10,877,210	-8,079,416	2,797,794
24	GENIL	17,55	9,877,693	-7,168,610	2,709,083
25	AKSA	60,25	16,159,520	-13,452,080	2,707,440
26	AFYON	3,72	18,792,740	-16,316,940	2,475,800
27	ISSEN	24,22	5,498,959	-3,086,580	2,412,379
28	ARCLK	78,7	40,043,490	-37,654,520	2,388,970
29	AGYO	3,43	9,040,812	-6,655,894	2,384,918
30	GWIND	7,21	7,835,555	-5,517,933	2,317,622
31	YATAS	14,32	7,955,194	-5,652,525	2,302,669
32	RALYH	12,97	6,453,436	-4,153,938	2,299,498
33	OLMK	12.00	5,004,721	-2,755,739	2,248,982
34	MIATK	31,78	5,955,604	-3,734,799	2,220,805
35	CEMAS	1,4	16,976,210	-14,803,670	2,172,540
36	ISMEN	18,8	12,172,230	-10,124,340	2,047,890
37	ECZYT	44.00	5,684,216	-3,763,461	1,920,755
38	SAFKR	8,04	4,089,425	-2,184,919	1,904,506
39	VESBE	9,66	17,418,920	-15,521,040	1,897,880
40	PENGD	5,6	7,297,404	-5,440,211	1,857,193

Kaynak: MATRIKS

UYARI: Burada yer alan yatırım bilgi, yorum ve tavsiyeleri yatırım danışmanlığı kapsamında değildir. Yatırım danışmanlığı hizmeti; aracı kurumlar, portföy yönetim şirketleri, mevduat kabul etmeyen bankalar ile müşteri arasında imzalanacak yatırım danışmanlığı sözleşmesi çerçevesinde sunulmaktadır. Burada yer alan yorum ve tavsiyeler, yorum ve tavsiyede bulun anların kişisel görüşlerine dayanmaktadır. Bu görüşler mali durumunuz ile risk ve getiri tercihlerinize uygun olmayabilir. Bu nedenle, sadece burada yer alan bilgilere dayanılarak yatırım kararı verilmesi beklentilerinize uygun sonuçlar doğurmayabilir.

14.06.2022

GÜNLÜK PARA ÇIKIŐI OLAN HİSSELER - İlk 5 Kurum (TL) 13.06.2022

Sıra	Hisse	Kapanıő	Alıcılar Hacim	Satıcılar Hacim	Para Çıkıőı
1	EREGL	31,14	367,519,100	-601,331,000	-233,811,900
2	SASA	42,62	116,032,100	-176,097,300	-60,065,200
3	ALARK	31,4	53,625,750	-102,449,300	-48,823,550
4	KRDMD	13,15	116,886,100	-160,509,900	-43,623,800
5	FROTO	287,00	78,303,970	-120,549,000	-42,245,030
6	KARSN	7,1	38,856,070	-71,385,930	-32,529,860
7	AKBNK	8,48	65,505,380	-86,025,880	-20,520,500
8	SOKM	13,1	24,838,260	-40,503,480	-15,665,220
9	TMSN	29,76	25,021,540	-38,165,360	-13,143,820
10	TCELL	17,8	34,028,170	-46,298,280	-12,270,110
11	YYLGD	14,74	21,452,130	-33,673,280	-12,221,150
12	KMPUR	32,16	15,219,680	-25,260,440	-10,040,760
13	GESAN	30,3	15,202,550	-24,756,430	-9,553,880
14	SISE	22,16	72,102,970	-79,787,780	-7,684,810
15	KRVGD	10,23	12,363,410	-19,131,150	-6,767,740
16	ODAS	2,82	37,181,870	-42,326,630	-5,144,760
17	ISDMR	26,00	9,043,647	-14,161,870	-5,118,223
18	CEMTS	27,84	12,929,650	-17,760,730	-4,831,080
19	OYAKC	12,43	10,566,300	-15,152,040	-4,585,740
20	ENKAI	16,89	33,429,590	-37,664,680	-4,235,090
21	ASUZU	106,2	21,067,110	-25,185,190	-4,118,080
22	KORDS	51,9	12,883,120	-16,755,970	-3,872,850
23	EUREN	23,76	42,147,830	-45,989,180	-3,841,350
24	CLEBI	256,4	5,631,456	-9,470,799	-3,839,343
25	QUAGR	28,42	10,407,130	-13,866,140	-3,459,010
26	TOASO	65,1	29,007,520	-32,366,320	-3,358,800
27	HUNER	2,59	3,031,889	-6,237,054	-3,205,165
28	AKSEN	22,98	14,985,070	-18,164,120	-3,179,050
29	ISFIN	3,62	11,871,560	-14,660,870	-2,789,310
30	SILVR	19,05	9,705,053	-12,393,380	-2,688,327
31	PENTA	430,6	5,932,204	-8,559,982	-2,627,778
32	ALBRK	1,33	12,772,010	-15,233,090	-2,461,080
33	PGSUS	165,7	38,208,550	-40,532,490	-2,323,940
34	KERVT	5,19	12,293,600	-14,517,260	-2,223,660
35	TGSAS	14,1	3,363,492	-5,561,819	-2,198,327
36	KARTN	66,25	3,835,400	-5,828,056	-1,992,656
37	BOBET	6,65	12,223,920	-14,197,870	-1,973,950
38	GARAN	15,08	90,488,610	-92,324,540	-1,835,930
39	IZMDC	2,35	8,759,930	-10,574,170	-1,814,240
40	BIOEN	6,88	3,292,709	-5,102,753	-1,810,044

Kaynak: MATRIKS

UYARI: Burada yer alan yatırım bilgi, yorum ve tavsiyeleri yatırım danışmanlığı kapsamında değildir. Yatırım danışmanlığı hizmeti; aracı kurumlar, portföy yönetim şirketleri, mevduat kabul etmeyen bankalar ile müşteri arasında imzalanacak yatırım danışmanlığı sözleşmesi çerçevesinde sunulmaktadır. Burada yer alan yorum ve tavsiyeler, yorum ve tavsiyede bulun anların kişisel görüşlerine dayanmaktadır. Bu görüşler mali durumunuz ile risk ve getiri tercihlerinize uygun olmayabilir. Bu nedenle, sadece burada yer alan bilgilere dayanılarak yatırım kararı verilmesi beklentilerinize uygun sonuçlar doğurmayabilir.

PİRAMİT MENKUL KIYMETLER A.Ő.

GümüŐsuyu Mah. İnönü Cad. IŐık Apt. No:53 Kat:5 Daire 9-10 Taksim/İstanbul
Tel: 0212 293 95 00 Faks: 0212 293 95 60

Balıkesir İrtibat Bürosu

Altıeylül Mah. Keçeci sok. ÖzcanerİŐmerkezi No:17 K:1 Altıeylül/ Balıkesir
Tel: 0266 280 15 00 Faks: 0266 245 23 34

Ferdi Uğur Taçkinlar
AraŐtırma Müdürü
02123953227

ugur.tackinlar@piramitmenkul.com.tr

Arif Tekin Seğmen
AraŐtırma Uzmanı
02123953213

arif.segmen@piramitmenkul.com.tr

Ahmet Ökmen
AraŐtırma Uzmanı
02123953251

ahmet.okmen@piramitmenkul.com.tr



UYARI: Burada yer alan yatırım bilgi, yorum ve tavsiyeleri yatırım danışmanlığı kapsamında deęildir. Yatırım danışmanlığı hizmeti; aracı kurumlar, portföy yönetim şirketleri, mevduat kabul etmeyen bankalar ile müşteri arasında imzalanacak yatırım danışmanlığı sözleşmesi çerçevesinde sunulmaktadır. Burada yer alan yorum ve tavsiyeler, yorum ve tavsiyede bulun anların kişisel görüşlerine dayanmaktadır. Bu görüşler mali durumunuz ile risk ve getiri tercihlerinize uygun olmayabilir. Bu nedenle, sadece burada yer alan bilgilere dayanılarak yatırım kararı verilmesi beklentilerinize uygun sonuçlar doğurmayabilir.