

BIST-100

	Kapanış	Destek-1	Destek-2	Destek-3	Direnç-1	Direnç-2	Direnç-3
BIST100	1.391	1.385	1.372	1.342	1.400	1.410	1.420

BIST100 endeksi dünkü işlemleri %1,94 oranında sert düşüş ile 1.391 puandan kapattı. Endeks güne satıcılı görüntü ile başladıktan sonra gün içinde 1.386-1.407 bandında hareket etti. Günün ilk yarısında 1.400 desteğine geri çekilme görülürken, günün ikinci yarısında satışlar arttı ve son iki ayın en düşük seviyesi (1.386) test edildi. Endeksin aşağı yönlü sert düşüş hareketinde Bankacılık Endeksi'nin %3,00 oranındaki düşüşü etkili oldu. Endeksin günü orta vadeli yatay kanal desteği (1.400) altında kapatması olumsuz. Teknik açıdan yeniden 1.400 seviyesini üzerine yerleşme olması durumunda tepki alımları görülebilir, 1.410-1.420 dirençleri gündeme gelebilir. Aşağı yönlü hareketlerde 1.392 seviyesi geçmişte destek konumunda test edilen önemli seviye olarak izlenebilir. Bu seviyenin korunamaması durumunda negatif görünümüm devam edebilir, 1.385-1.372 desteklerine geri çekilme görülebilir. İndikatörü bazında incelediğimizde, güçlenmeyi temsil eden RSI indikatörü 34,32 seviyesinde aşırı satım bölgesine yakın seyrederken, orta vadeli yönde takip ettiğimiz MACD indikatörü sıfır seviyesinde negatif konumda fiyatlanmaktadır. Endeks Dolar bazında ise günü 1,60 centten kapattı. Endeks gün içi 1,60-1,62 cent bandında sert satıcılı hareket edildi. Teknik açıdan aşağı yönlü hareketlerin devam etmesi durumunda orta vadeli yatay kanal desteği (1,57 cent) önemli destek konumunda izlenebilir. Yukarı yönlü hareketlerde ise 5 günlük AO'su (1,64 cent) takip edilebilir.

BIST100 Grafik

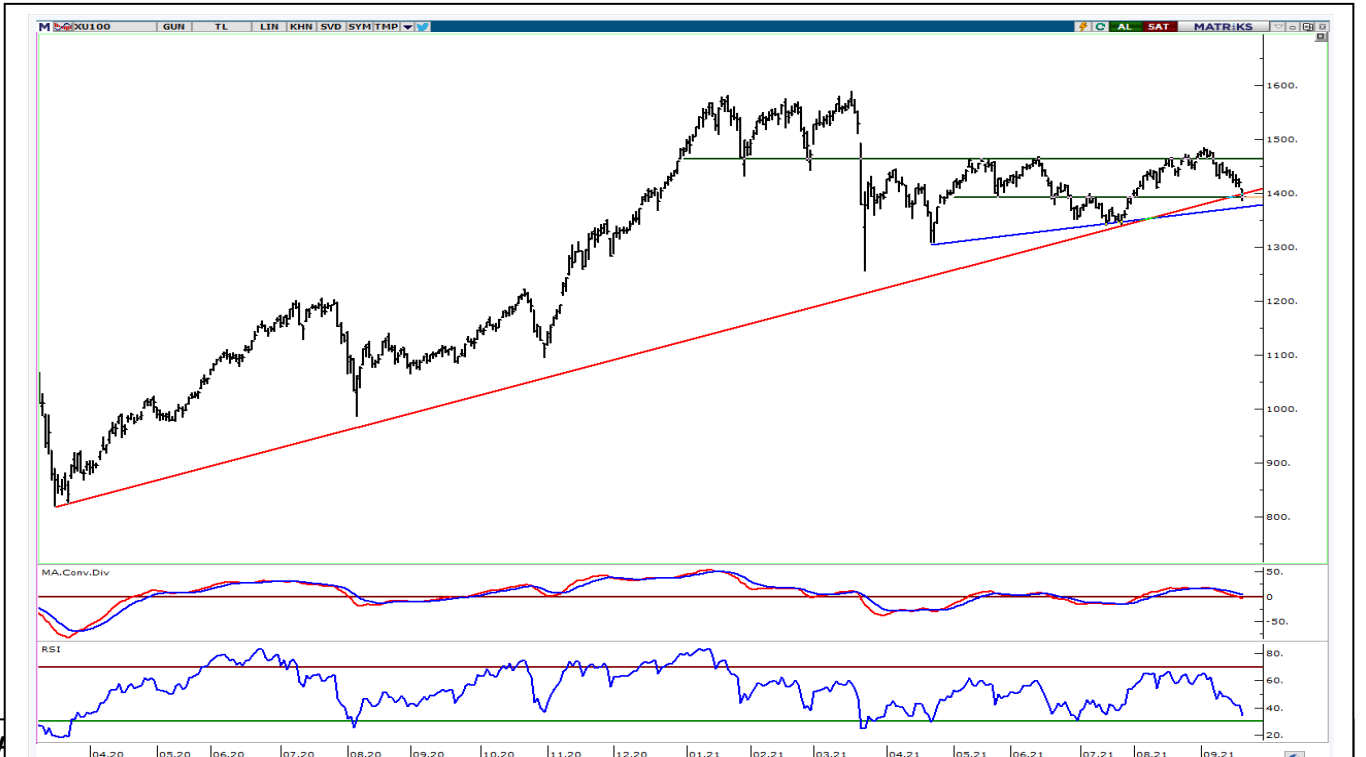

UYA

hizmeti, aracı kurumlar, portföy yönetimi şirketleri, mevduat kabul etmeyen bankalar ile müşteri arasında imzalanacak yatırım danışmanlığı sözleşmesi çerçevesinde sunulmaktadır. Burada yer alan yorum ve tavsiyeler, yorum ve tavsiyede bulunanların kişisel görüşlerine dayanmaktadır. Bu görüşler mali durumunuz ile risk ve getiri tercihlerinize uygun olmayabilir. Bu nedenle, sadece burada yer alan bilgilere dayanılarak yatırım kararı verilmesi beklentilerinize uygun sonuçlar doğurmayabilir.

VIOP30 Yakın Vade Kontratı

	Uzlaşma Fiyatı	Destek-1	Destek-2	Destek-3	Direnç-1	Direnç-2	Direnç-3
VIOP30	1.509	1.500	1.490	1.465	1.515	1.530	1.542

VIOP30 Yakın Vade Kontratı, günü 1.509 uzlaşma fiyatından satıcılı görüntü ile kapattı. Kontrat gün içinde 1.502-1.533 bandında hareket etti. Kontratın teknik görünümünü incelediğimizde, geçmişte alçalan trend direnci konumunda test edilen 1.500 seviyesi geri çekilmelerde destek konumunda test edilebilir. Bu desteğin korunması durumunda kısa vadede tepki alımları görülebilir. Endekste 1.515 seviyesi yukarı yönlü hareketlerde direnç konumunda takip edilebilir. Sonraki önemli destek olarak 5 günlük AO'su (1.530) seviyesi izlenebilir.

VIOP30 Yakın Vade Kontratı Grafik



UYARI: Burada yer alan yatırım bilgi, yorum ve tavsiyeleri yatırım danışmanlığı kapsamında değildir. Yatırım danışmanlığı hizmeti; aracı kurumlar, portföy yönetim şirketleri, mevduat kabul etmeyen bankalar ile müşteri arasında imzalanacak yatırım danışmanlığı sözleşmesi çerçevesinde sunulmaktadır. Burada yer alan yorum ve tavsiyeler, yorum ve tavsiyede bulunanların kişisel görüşlerine dayanmaktadır. Bu görüşler mali durumunuz ile risk ve getiri tercihlerinize uygun olmayabilir. Bu nedenle, sadece burada yer alan bilgilere dayanarak yatırım kararı verilmesi beklentilerinize uygun sonuçlar doğurmayabilir.

USDTRY

	Son	Destek-1	Deste-2	Destek-3	Direnç-1	Direnç-2	Direnç-3
Dolar/TL	8,67	8,60	8,55	8,50	8,70	8,80	9,00

Dolar/TL kurunda dünkü işlemlerde 8,6399-8,7271 bandında alıcılı hareket edildi. Gün içi 8,70 seviyesinin üzerini (8,72) test eden dolar/TL'de günün ikinci yarısında geri çekilmeler görüldü ve günü 8,67 seviyesinden kapattı. Orta vadeli yatay kanal etkisinin sürdüğü dolar/TL'de, tarihi zirve (8,80) seviyesinden başlayan alçalan trend üzerine yerleşmesi (8,55) durumunda mevcut güçlenme devam edebilir, 8,70 ara direnç olmak üzere kanal üst bandı (8,80) takip edilebilir. Olası aşağı yönlü hareketlerde 8,60-8,55 seviyeleri kısa vadeli destekler olarak izlenebilir.

Dolar/TL Grafik

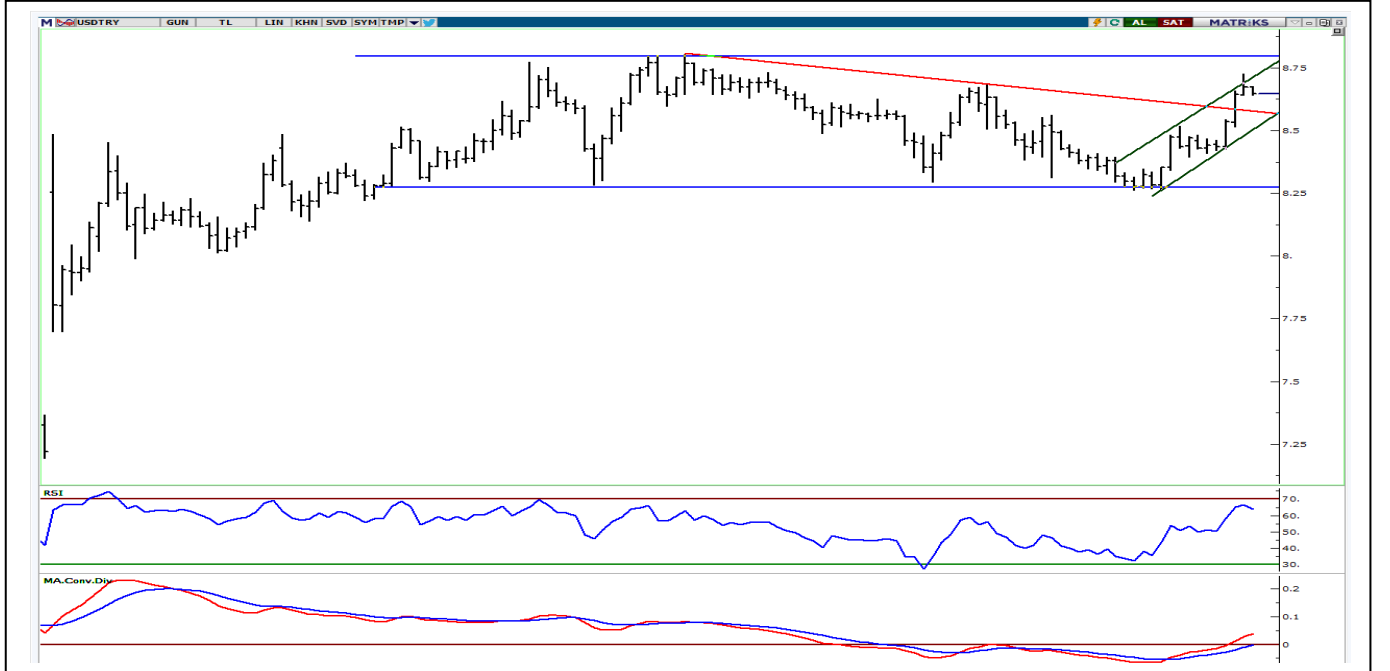

UYARI: Burada yer alan yatırım bilgi, yorum ve tavsiyeleri yatırım danışmanlığı kapsamında değildir. Yatırım danışmanlığı hizmeti; aracı kurumlar, portföy yönetim şirketleri, mevduat kabul etmeyen bankalar ile müşteri arasında imzalanacak yatırım danışmanlığı sözleşmesi çerçevesinde sunulmaktadır. Burada yer alan yorum ve tavsiyeler, yorum ve tavsiyede bulunanların kişisel görüşlerine dayanmaktadır. Bu görüşler mali durumunuz ile risk ve getiri tercihlerinize uygun olmayabilir. Bu nedenle, sadece burada yer alan bilgilere dayanarak yatırım kararı vermeniz beklentilerinize uygun sonuçlar doğurmayabilir.

GÜNLÜK PARA GİRİŞİ OLAN HİSSELER - İlk 5 Kurum (TL) 20.09.2021

Sıra	Hisse	Kapanış	Alıcılar Hacim	Satıcılar Hacim	Para Girişi
1	THYAO	12.81	139,450,400	-104,139,100	35,311,300
2	ARCLK	31.70	107,229,600	-85,672,500	21,557,100
3	YKBNK	2.38	63,906,740	-50,874,090	13,032,650
4	TUPRS	107.50	59,083,260	-46,520,930	12,562,330
5	EKGYO	1.78	42,654,070	-30,363,850	12,290,220
6	GARAN	9.08	111,173,100	-102,894,200	8,278,900
7	BIOEN	35.14	21,214,500	-13,641,320	7,573,180
8	ASELS	14.98	25,909,930	-18,935,380	6,974,550
9	GESAN	23.42	21,252,770	-14,307,890	6,944,880
10	KZBGY	25.50	16,315,170	-9,682,680	6,632,490
11	FROTO	165.20	21,844,310	-15,448,960	6,395,350
12	DOHOL	2.48	19,655,420	-13,777,700	5,877,720
13	AKBNK	5.35	43,588,950	-37,887,390	5,701,560
14	TAVHL	23.38	22,084,830	-16,626,320	5,458,510
15	ISGYO	1.87	15,981,650	-10,530,830	5,450,820
16	SNGYO	4.12	17,061,200	-11,987,280	5,073,920
17	BRLSM	9.99	18,229,710	-13,928,480	4,301,230
18	GENIL	13.49	10,813,470	-6,622,311	4,191,159
19	SAHOL	9.63	16,216,490	-12,270,210	3,946,280
20	KORDS	24.52	11,367,030	-7,605,068	3,761,962
21	QUAGR	12.02	10,601,050	-6,998,868	3,602,182
22	FENER	31.00	14,410,110	-10,946,480	3,463,630
23	DOAS	33.84	10,182,210	-6,802,520	3,379,690
24	BOBET	4.68	10,394,950	-7,156,128	3,238,822
25	KRDMD	6.50	52,145,050	-49,022,530	3,122,520
26	HUBVC	11.61	11,818,590	-8,985,500	2,833,090
27	SISE	8.20	80,823,750	-78,288,240	2,535,510
28	BJKAS	6.59	9,610,875	-7,091,714	2,519,161
29	EDIP	3.76	6,401,492	-4,086,051	2,315,441
30	ERBOS	108.90	8,687,801	-6,402,466	2,285,335
31	ENKAI	10.14	6,582,038	-4,336,781	2,245,257
32	INDES	6.24	6,340,734	-4,155,917	2,184,817
33	IZMDC	2.38	8,230,699	-6,131,610	2,099,089
34	SEYKM	21.60	5,380,825	-3,322,286	2,058,539
35	SOKM	12.32	16,850,910	-15,059,170	1,791,740
36	BSOKE	3.00	7,137,506	-5,448,618	1,688,888
37	SASA	26.30	16,685,060	-15,014,320	1,670,740
38	VESTL	27.94	7,407,221	-5,872,799	1,534,422
39	AKSEN	14.33	7,873,611	-6,418,204	1,455,407
40	IEYHO	0.92	3,844,889	-2,430,202	1,414,687

Kaynak: MATRIKS

UYARI: Burada yer alan yatırım bilgi, yorum ve tavsiyeleri yatırım danışmanlığı kapsamında değildir. Yatırım danışmanlığı hizmeti; aracı kurumlar, portföy yönetim şirketleri, mevduat kabul etmeyen bankalar ile müşteri arasında imzalanacak yatırım danışmanlığı sözleşmesi çerçevesinde sunulmaktadır. Burada yer alan yorum ve tavsiyeler, yorum ve tavsiyede bulunanların kişisel görüşlerine dayanmaktadır. Bu görüşler mali durumunuz ile risk ve getiri tercihlerinize uygun olmayabilir. Bu nedenle, sadece burada yer alan bilgilere dayanarak yatırım kararı verilmesi beklentilerinize uygun sonuçlar doğurmayabilir.

TEKNİK BÜLTEN

21.09.2021

GÜNLÜK PARA ÇIKIŞI OLAN HİSSELER - İlk 5 Kurum (TL) 20.09.2021

Sıra	Hisse	Kapanış	Alıcılar Hacim	Satıcılar Hacim	Para Çıkışı
1	EREGL	16.49	74,924,020	-99,672,520	-24,748,500
2	PETKM	6.10	49,126,600	-66,313,710	-17,187,110
3	ISCTR	5.15	30,044,860	-39,451,710	-9,406,850
4	TEZOL	17.94	67,116,940	-75,951,900	-8,834,960
5	BIMAS	67.60	15,254,470	-21,947,810	-6,693,340
6	TSKB	1.21	15,726,520	-21,767,440	-6,040,920
7	PGSUS	69.10	27,633,720	-33,454,670	-5,820,950
8	CIMSA	25.70	7,863,793	-13,441,220	-5,577,427
9	ODAS	1.35	23,247,190	-28,600,320	-5,353,130
10	TURSG	4.85	7,191,394	-10,718,230	-3,526,836
11	AVGYO	2.74	6,978,231	-10,280,250	-3,302,019
12	MAVI	63.70	10,658,850	-13,870,500	-3,211,650
13	ESEN	31.68	5,174,969	-8,360,000	-3,185,031
14	ISKPL	6.81	11,755,060	-14,854,780	-3,099,720
15	KCHOL	23.10	36,523,280	-39,294,020	-2,770,740
16	ARDYZ	48.22	7,133,831	-9,770,187	-2,636,356
17	BRYAT	374.60	6,271,836	-8,806,799	-2,534,963
18	NIBAS	10.16	8,528,550	-11,056,880	-2,528,330
19	ECZYT	38.00	3,797,744	-6,302,200	-2,504,456
20	TRGYO	3.53	6,751,431	-8,973,186	-2,221,755
21	LOGO	41.90	4,853,844	-7,047,570	-2,193,726
22	DOCO	680.00	8,225,361	-10,108,620	-1,883,259
23	CCOLA	83.75	9,851,528	-11,728,480	-1,876,952
24	MEDTR	35.30	5,537,829	-7,343,512	-1,805,683
25	SKBNK	1.00	7,167,821	-8,942,238	-1,774,417
26	MTRKS	34.60	2,664,031	-4,362,520	-1,698,489
27	FONET	11.88	5,324,533	-6,939,547	-1,615,014
28	AEFES	20.40	4,496,990	-6,110,138	-1,613,148
29	KOZAA	14.18	10,205,540	-11,768,850	-1,563,310
30	DEVA	22.24	2,239,819	-3,646,101	-1,406,282
31	BASGZ	24.60	6,821,523	-8,136,548	-1,315,025
32	VKGYO	1.45	2,263,944	-3,558,695	-1,294,751
33	ORCAY	15.61	3,106,867	-4,388,838	-1,281,971
34	PRKAB	14.30	2,962,526	-4,223,682	-1,261,156
35	ALCAR	306.50	2,756,341	-3,993,138	-1,236,797
36	DAGI	3.54	4,542,841	-5,682,372	-1,139,531
37	SRVGY	72.30	2,442,404	-3,567,736	-1,125,332
38	ISFIN	2.89	1,987,179	-2,953,026	-965,847
39	TUKAS	6.75	2,230,449	-3,176,885	-946,436
40	ATATP	35.40	1,254,011	-2,169,578	-915,567

Kaynak: MATRIKS

UYARI: Burada yer alan yatırım bilgi, yorum ve tavsiyeleri yatırım danışmanlığı kapsamında değildir. Yatırım danışmanlığı hizmeti; aracı kurumlar, portföy yönetim şirketleri, mevduat kabul etmeyen bankalar ile müşteri arasında imzalanacak yatırım danışmanlığı sözleşmesi çerçevesinde sunulmaktadır. Burada yer alan yorum ve tavsiyeler, yorum ve tavsiyede bulunanların kişisel görüşlerine dayanmaktadır. Bu görüşler mali durumunuz ile risk ve getiri tercihlerinize uygun olmayabilir. Bu nedenle, sadece burada yer alan bilgilere dayanarak yatırım kararı verilmesi beklentilerinize uygun sonuçlar doğurmayabilir.

PİRAMİT MENKUL KIYMETLER A.Ş.

Gümüşsuyu Mah. İnönü Cad. Işık Apt. No:53 Kat:5 Daire 9-10 Taksim/İstanbul
Tel: 0212 293 95 00 Faks: 0212 293 95 60

Şişli Şubesi

Halaskargazi Cad. No:111 D:4 Kat:1 Şişli/İstanbul
Tel: 0212 395 32 33 Faks: 0212 230 81 15

Balıkesir İrtibat Bürosu

Altıeylül Mah. Keçeci sok. Özcaner İşmerkezi No:17 K:1 Altıeylül/ Balıkesir
Tel: 0266 245 91 21 Faks: 0266 245 23 34

Ferdi Uğur Taçkınlar

Araştırma Uzmanı Müdür Yardımcısı
02123953227
ugur.tackinlar@piramitmenkul.com.tr

Arif Tekin Seğmen

Araştırma Uzmanı
02123953213
arif.segmen@piramitmenkul.com.tr