

BIST-100

	Kapanış	Destek-1	Destek-2	Destek-3	Direnç-1	Direnç-2	Direnç-3
BIST100	1.423	1.420	1.410	1.400	1.435	1.444	1.465

BIST100 Endeksi dünkü işlemleri %0,73 oranında düşüş ile 1.423 puandan kapattı. Endeks güne yatay görüntü ile başladıktan sonra gün içinde 1.420-1.440 bandında dalgalı hareket etti. Günün ilk yarısında gelen alımların etkisi ile 1.440 seviyesi test edildi. Günün ikinci yarısında satışlar arttı ve gelen satışların 1.420 desteğinden karşılandığını izledik. Endesin işlem hacmi 12,7mlr TL olarak gerçekleşti. Endeksin aşağı yönlü hareketinde Bankacılık Endeksi'nin %1,13 oranındaki düşüşü etkili oldu. Günü 200 günlük AO'su altında kapatan endeksin, teknik görünümünü incelediğimizde geri çekilmelerde 1.420-1.410 seviyeleri kısa vadeli destekler olarak takip edilebilir. Sonraki önemli destek olarak orta vadeli yatay kanal desteği (1.400) izlenebilir. Yukarı yönlü hareketlerde ise 200 günlük AO'su (1.435) direnç konumunda takip edilebilir. Bu direncin geçilmesi durumunda geçmişte direnç konumunda test edilen 1.444 seviyesi hedeflenebilir. Günü USD bazında 1,68 centten kapatan endeks, gün içi 1,68-1,70 cent bandında satıcılı hareket etti. Teknik bakımdan 1,68 cent önemli destek olarak izlenebilir. Bu desteğin korunamaması durumunda satışlar artabilir, 1,63 cent desteğine geri çekilme görülebilir. Yukarı yönlü hareketlerde ise 200 günlük AO'su (1,74 cent) takip edilebilir.

BIST100 Grafik



UYARI: Burada yer alan yatırım bilgi, yorum ve tavsiyeleri yatırım danışmanlığı kapsamında değildir. Yatırım danışmanlığı hizmeti; aracı kurumlar, portföy yönetim şirketleri, mevduat kabul etmeyen bankalar ile müşteri arasında imzalanacak yatırım danışmanlığı sözleşmesi çerçevesinde sunulmaktadır. Burada yer alan yorum ve tavsiyeler, yorum ve tavsiyede bulunanların kişisel görüşlerine dayanmaktadır. Bu görüşler mali durumunuz ile risk ve getiri tercihlerinize uygun olmayabilir. Bu nedenle, sadece burada yer alan bilgilere dayanılarak yatırım kararı verilmesi beklentilerinize uygun sonuçlar doğurmayabilir.

VIOP30 Yakın Vade Kontratı

	Uzlaşma Fiyatı	Destek-1	Destek-2	Destek-3	Direnç-1	Direnç-2	Direnç-3
VIOP30	1.544	1.535	1.520	1.510	1.560	1.585	1.610

VIOP30 Yakın Vade Kontratı, günü 1.544 uzlaşma fiyatından satıcılı görüntü ile kapattı. Kontrat gün içinde 1.535-1.565 bandında hareket etti. Kontratta gün sonu gelen satışların etkisi ile son beş haftanın en düşük seviyesi (1.535) test edildi. Kontratın teknik görünümünü incelediğimizde, 1.560 seviyesi ilk direnç olarak takip edilebilir. Teknik açıdan bu direncin geçilmesi durumunda kısa vadeli teknik görünümünü pozitifte dönebileceğini düşünmekteyiz. Aşağı yönlü hareketlerde ise 1.535 (son beş haftanın düşüğü) izlenebilir. Sonraki önemli destekler olarak 1.520-1.510 seviyeleri takip edilebilir.usdtr

VIOP30 Yakın Vade Kontratı Grafik



UYARI: Burada yer alan yatırım bilgi, yorum ve tavsiyeleri yatırım danışmanlığı kapsamında değildir. Yatırım danışmanlığı hizmeti; aracı kurumlar, portföy yönetim şirketleri, mevduat kabul etmeyen bankalar ile müşteri arasında imzalanacak yatırım danışmanlığı sözleşmesi çerçevesinde sunulmaktadır. Burada yer alan yorum ve tavsiyeler, yorum ve tavsiyede bulunanların kişisel görüşlerine dayanmaktadır. Bu görüşler mali durumunuz ile risk ve getiri tercihlerinize uygun olmayabilir. Bu nedenle, sadece burada yer alan bilgilere dayanarak yatırım kararı verilmesi beklentilerinize uygun sonuçlar doğurmayabilir.

USDTRY

	Son	Destek-1	Deste-2	Destek-3	Direnç-1	Direnç-2	Direnç-3
Dolar/TL	8,44	8,40	8,30	8,20	8,50	8,60	8,80

Dolar/TL kurunda dünkü işlemlerde 8,4208-8,4611 bandında hareket edildi. Dolar/TL'de orta vadeli yatay kanal etkisinin sürmekte olup, son günlerde 8,40-8,50 seviyeleri arasında sıkışmış durumda fiyatlanmaktadır. Teknik açıdan 8,50 seviyesi direnç konumunda izlenebilir. Bu direncin geçilmesi durumunda 8,60 ara direnç olmak üzere tarihi zirve seviyesi (8,80) hedeflenebilir. Aşağı yönlü hareketlerde ise 8,40 ilk destek konumunda takip edilebilir. Sonraki önemli destek olarak 200 günlük AO'su (8,30) izlenebilir.

Dolar/TL Grafik

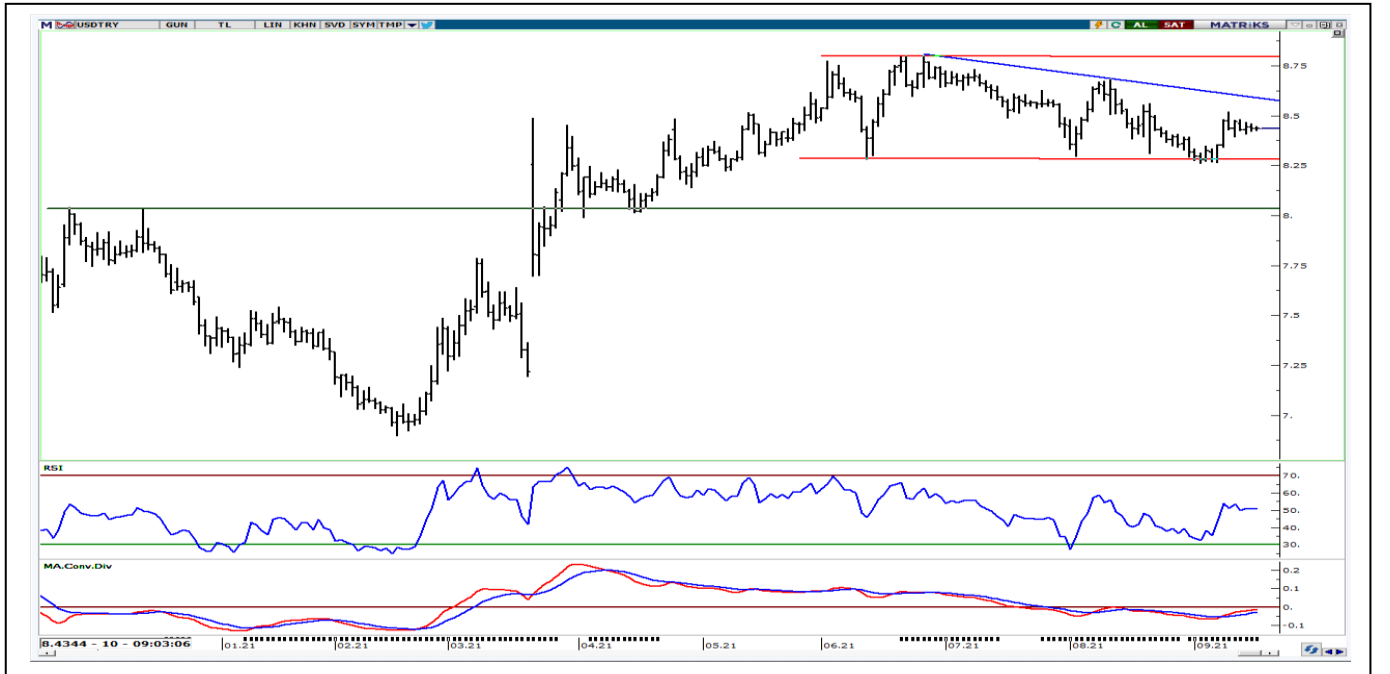

UYARI: Burada yer alan yatırım bilgi, yorum ve tavsiyeleri yatırım danışmanlığı kapsamında değildir. Yatırım danışmanlığı hizmeti; aracı kurumlar, portföy yönetim şirketleri, mevduat kabul etmeyen bankalar ile müşteri arasında imzalanacak yatırım danışmanlığı sözleşmesi çerçevesinde sunulmaktadır. Burada yer alan yorum ve tavsiyeler, yorum ve tavsiyede bulunanların kişisel görüşlerine dayanmaktadır. Bu görüşler mali durumunuz ile risk ve getiri tercihlerinize uygun olmayabilir. Bu nedenle, sadece burada yer alan bilgilere dayanarak yatırım kararı verilmesi beklentilerinize uygun sonuçlar doğurmayabilir.

GÜNLÜK PARA GİRİŞİ OLAN HİSSELER - İlk 5 Kurum (TL) 15.09.2021

Sıra	Hisse	Kapanış	Alıcılar Hacim	Satıcılar Hacim	Para Girişi
1	TUPRS	109.20	164,692,700	-114,461,900	50,230,800
2	MAVI	62.40	39,871,640	-28,585,970	11,285,670
3	TOASO	48.10	48,111,350	-38,041,230	10,070,120
4	GARAN	9.43	109,781,800	-100,856,400	8,925,400
5	KCHOL	22.62	60,358,740	-53,703,700	6,655,040
6	BIOEN	35.08	36,522,290	-29,988,730	6,533,560
7	VAKBN	3.46	36,443,990	-30,165,350	6,278,640
8	DOAS	34.76	17,100,360	-11,158,510	5,941,850
9	LOGO	41.80	16,868,970	-11,888,550	4,980,420
10	AKSA	20.40	16,163,640	-11,530,060	4,633,580
11	DESPC	12.46	17,692,480	-13,606,180	4,086,300
12	GESAN	24.66	20,599,070	-16,565,270	4,033,800
13	KZBGY	25.10	20,066,020	-16,609,680	3,456,340
14	ALARK	9.31	12,890,850	-9,484,698	3,406,152
15	AKBNK	5.56	21,675,720	-18,490,850	3,184,870
16	ARZUM	21.10	9,182,507	-6,037,077	3,145,430
17	YUNSA	13.23	6,576,481	-3,592,608	2,983,873
18	ODAS	1.44	9,291,167	-6,324,844	2,966,323
19	GSRAY	3.62	10,191,820	-7,621,415	2,570,405
20	RTALB	24.50	8,577,312	-6,071,157	2,506,155
21	TUREX	10.96	7,111,557	-4,728,835	2,382,722
22	ARCLK	31.82	25,371,190	-23,237,310	2,133,880
23	BOBET	4.70	7,456,529	-5,555,056	1,901,473
24	PENTA	138.00	16,439,060	-14,553,980	1,885,080
25	KARYE	16.50	5,508,242	-3,681,252	1,826,990
26	SOKM	12.40	9,254,687	-7,462,771	1,791,916
27	AEFES	21.74	9,432,305	-7,666,762	1,765,543
28	BERA	10.09	11,270,670	-9,535,024	1,735,646
29	AKSEN	14.90	11,354,410	-9,713,535	1,640,875
30	BRLSM	10.26	7,262,549	-5,631,302	1,631,247
31	TURSG	5.09	6,635,670	-5,081,047	1,554,623
32	COLLA	87.30	7,653,487	-6,113,461	1,540,026
33	DARDL	2.89	5,143,894	-3,630,828	1,513,066
34	DOHOL	2.57	16,120,780	-14,704,410	1,416,370
35	MNDRS	2.34	4,325,031	-3,020,082	1,304,949
36	BMSCH	9.00	5,067,517	-3,813,373	1,254,144
37	BRISA	22.08	3,921,107	-2,693,229	1,227,878
38	KORDS	25.48	17,308,850	-16,085,400	1,223,450
39	ALKIM	15.16	3,198,795	-2,008,954	1,189,841
40	ARDYZ	52.00	7,044,953	-5,900,568	1,144,385

Kaynak: MATRIKS

UYARI: Burada yer alan yatırım bilgi, yorum ve tavsiyeleri yatırım danışmanlığı kapsamında değildir. Yatırım danışmanlığı hizmeti; aracı kurumlar, portföy yönetim şirketleri, mevduat kabul etmeyen bankalar ile müşteri arasında imzalanacak yatırım danışmanlığı sözleşmesi çerçevesinde sunulmaktadır. Burada yer alan yorum ve tavsiyeler, yorum ve tavsiyede bulunanların kişisel görüşlerine dayanmaktadır. Bu görüşler mali durumunuz ile risk ve getiri tercihlerinize uygun olmayabilir. Bu nedenle, sadece burada yer alan bilgilere dayanarak yatırım kararı verilmesi beklentilerinize uygun sonuçlar doğurmayabilir.

GÜNLÜK PARA ÇIKIŞI OLAN HİSSELER - İlk 5 Kurum (TL) 15.09.2021

Sıra	Hisse	Kapanış	Alıcılar Hacim	Satıcılar Hacim	Para Çıkışı
1	EREGL	17.38	54,955,950	-78,030,660	-23,074,710
2	SISE	8.38	46,704,430	-62,570,020	-15,865,590
3	FROTO	166.40	28,140,200	-39,955,680	-11,815,480
4	KOZAA	15.60	15,077,200	-24,178,600	-9,101,400
5	SASA	26.64	12,348,210	-19,414,510	-7,066,300
6	EKGYO	1.83	20,171,900	-26,465,130	-6,293,230
7	KOZAL	98.75	15,832,190	-21,879,160	-6,046,970
8	SELVA	8.27	8,269,674	-13,357,680	-5,088,006
9	PGSUS	66.65	9,113,152	-14,104,800	-4,991,648
10	CIMSA	26.74	8,270,940	-12,626,190	-4,355,250
11	OTKAR	316.90	7,304,327	-11,507,960	-4,203,633
12	ASELS	14.76	19,382,540	-23,377,070	-3,994,530
13	GLYHO	2.18	5,358,898	-9,170,762	-3,811,864
14	KATMR	1.42	7,999,851	-11,804,520	-3,804,669
15	KRDMD	6.97	54,144,980	-57,755,230	-3,610,250
16	PETKM	6.14	20,442,840	-23,873,170	-3,430,330
17	BIMAS	67.70	38,308,520	-41,729,960	-3,421,440
18	GUBRF	49.32	7,455,833	-10,854,690	-3,398,857
19	TAVHL	22.38	12,190,710	-15,496,660	-3,305,950
20	TSKB	1.27	11,689,660	-14,785,120	-3,095,460
21	TCELL	15.54	17,761,930	-20,774,220	-3,012,290
22	TKFEN	14.30	7,192,859	-10,201,040	-3,008,181
23	MTRKS	36.40	13,927,130	-16,888,210	-2,961,080
24	THYAO	12.26	69,007,330	-71,910,280	-2,902,950
25	KONTR	65.20	8,964,457	-11,832,190	-2,867,733
26	TTKOM	7.21	14,834,730	-17,671,570	-2,836,840
27	NTHOL	4.32	4,888,202	-7,702,314	-2,814,112
28	ISKPL	8.90	9,123,034	-11,842,760	-2,719,726
29	SNGYO	4.20	8,601,078	-11,306,640	-2,705,562
30	MRGYO	1.12	7,664,227	-10,222,980	-2,558,753
31	ECILC	6.04	3,730,440	-6,255,572	-2,525,132
32	ORCAY	19.50	18,616,950	-21,134,040	-2,517,090
33	YKBNK	2.47	30,243,380	-32,320,330	-2,076,950
34	BASGZ	24.00	3,119,781	-5,070,083	-1,950,302
35	OYYAT	24.20	4,942,869	-6,842,850	-1,899,981
36	YEOTK	47.12	25,848,270	-27,728,480	-1,880,210
37	DOGUB	5.51	3,765,533	-5,511,792	-1,746,259
38	HLGYO	2.45	5,704,140	-7,423,794	-1,719,654
39	CLEBI	156.10	3,268,771	-4,917,211	-1,648,440
40	TSPOR	3.22	4,431,241	-5,979,886	-1,548,645

Kaynak: MATRIKS

UYARI: Burada yer alan yatırım bilgi, yorum ve tavsiyeleri yatırım danışmanlığı kapsamında değildir. Yatırım danışmanlığı hizmeti; aracı kurumlar, portföy yönetim şirketleri, mevduat kabul etmeyen bankalar ile müşteri arasında imzalanacak yatırım danışmanlığı sözleşmesi çerçevesinde sunulmaktadır. Burada yer alan yorum ve tavsiyeler, yorum ve tavsiyede bulunanların kişisel görüşlerine dayanmaktadır. Bu görüşler mali durumunuz ile risk ve getiri tercihlerinize uygun olmayabilir. Bu nedenle, sadece burada yer alan bilgilere dayanarak yatırım kararı verilmesi beklentilerinize uygun sonuçlar doğurmayabilir.

PİRAMİT MENKUL KIYMETLER A.Ş.

Gümüşsuyu Mah. İnönü Cad. Işık Apt. No:53 Kat:5 Daire 9-10 Taksim/İstanbul
Tel: 0212 293 95 00 Faks: 0212 293 95 60

Şişli Şubesi

Halaskargazi Cad. No:111 D:4 Kat:1 Şişli/İstanbul
Tel: 0212 395 32 33 Faks: 0212 230 81 15

Balıkesir İrtibat Bürosu

Altıeylül Mah. Keçeci sok. Özcaner İşmerkezi No:17 K:1 Altıeylül/ Balıkesir
Tel: 0266 245 91 21 Faks: 0266 245 23 34

Ferdi Uğur Taçkınlar

Araştırma Uzmanı Müdür Yardımcısı
02123953227
ugur.tackinlar@piramitmenkul.com.tr

Arif Tekin Seğmen

Araştırma Uzmanı
02123953213
arif.segmen@piramitmenkul.com.tr