

BIST-100

	Kapanış	Destek-1	Destek-2	Destek-3	Direnç-1	Direnç-2	Direnç-3
BIST100	1.434	1.427	1.420	1.400	1.444	1.465	1.480

BIST100 Endeksi dünkü işlemleri %0,27 düşüş ile 1.434 puandan kapattı. Endeks güne hafif artı görüntü ile başladıktan sonra gün içinde 1.428-1.443 bandında dalgalı hareket etti. Gün içinde 1.443 direnç bölgesi geçilmedi ve gün sonu gelen satışların etkisi ile 200 günlük AO'nun (1.435) hemen altında kapanış yapıldı. Endeksin işlem hacmi, son dört gün işlem hacminin üzerine çıkarak 12,85mlr TL'ye yükseldi. Endeksin aşağı yönlü hareketinde Sınai Endeksi'nin %0,48 oranındaki düşüşü etkili oldu. Bankacılık Endeksi ise %0,64 oranında değer kazandı. Endeksin teknik görünümünü incelediğimizde, 200 günlük AO'su (1.435) korunamaması durumunda ilk etapta 1.427 seviyesi gündeme gelebilir. Bu desteğin geçilmesi durumunda satışların artabileceğini 1.420 desteğine geri çekilme olabileceğini düşünmekteyiz. Yukarı yönlü hareketlerde ise 1.444 direnci önemli seviye olarak takip edilebilir. Teknik açıdan bu direncin geçilmesi durumunda 1.465 direnci hedefe girebilir. Endeks Dolar bazında ise günü 1,69 centten kapattı. Endeks gün içi 1,69-1,70 cent bandında satıcı hareket edildi. Teknik bakımdan yukarı yönlü hareketlerde 200 günlük AO'su (1,74 cent) önemli direnç konumunda izlenebilir. Aşağı yönlü hareketlerde ise 1,68-1,63 cent seviyeleri kısa vadeli destekler olarak takip edilebilir.

BIST100 Grafik

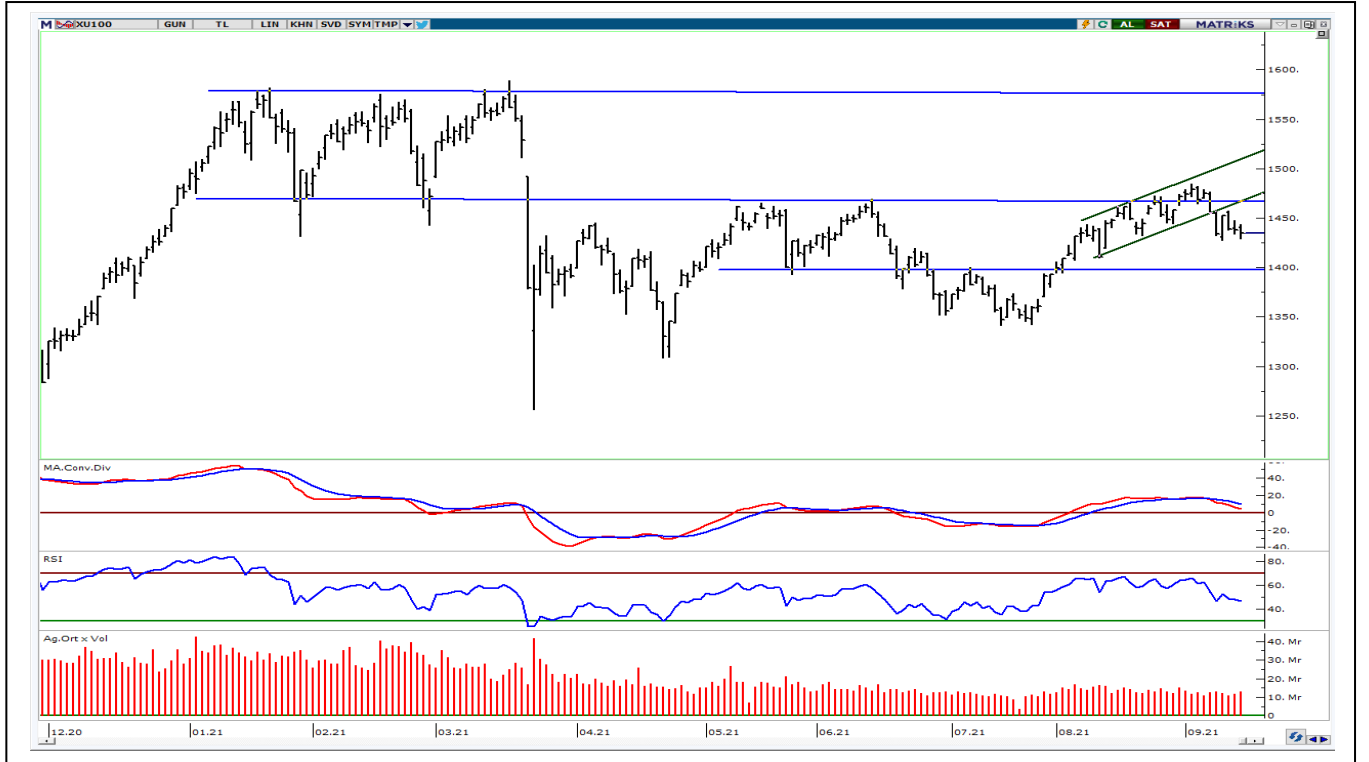

UYARI: Burada yer alan yatırım bilgi, yorum ve tavsiyeleri yatırım danışmanlığı kapsamında değildir. Yatırım danışmanlığı hizmeti; aracı kurumlar, portföy yönetim şirketleri, mevduat kabul etmeyen bankalar ile müşteri arasında imzalanacak yatırım danışmanlığı sözleşmesi çerçevesinde sunulmaktadır. Burada yer alan yorum ve tavsiyeler, yorum ve tavsiyede bulunanların kişisel görüşlerine dayanmaktadır. Bu görüşler mali durumunuz ile risk ve getiri tercihlerinize uygun olmayabilir. Bu nedenle, sadece burada yer alan bilgilere dayanılarak yatırım kararı verilmesi beklentilerinize uygun sonuçlar doğurmayabilir.

VIOP30 Yakın Vade Kontratı

	Uzlaşma Fiyatı	Destek-1	Destek-2	Destek-3	Direnç-1	Direnç-2	Direnç-3
VIOP30	1.566	1.560	1.543	1.530	1.570	1.585	1.610

VIOP30 Yakın Vade Kontratı, günü 1.566 uzlaşma fiyatından hafif artı görüntü ile kapattı. Kontrat gün içinde 1.549-1.572 bandında hareket etti. Kontratta gün içi gelen alımların etkisi ile 1.570 direncinin üzeri test edilse de başarılı olunamadı ve gelen satışların etkisi ile son dört haftanın en düşük seviyesi (1.549) test edildi. Kontratta 1.560 seviyesi önemli destek olarak takip edilebilir. Bu desteğin korunamaması durumunda satışlar artabilir, 200 günlük AO'su (1.543) gündeme gelebilir. Yukarı yönlü hareketlerde ise 1.570 seviyesi ilk etapta takip edilebilir. Sonraki önemli seviye olarak geçmişte direnç konumunda test edilen 1.585 seviyesi izlenebilir.

VIOP30 Yakın Vade Kontratı Grafik



UYARI: Burada yer alan yatırım bilgi, yorum ve tavsiyeleri yatırım danışmanlığı kapsamında değildir. Yatırım danışmanlığı hizmeti; aracı kurumlar, portföy yönetim şirketleri, mevduat kabul etmeyen bankalar ile müşteri arasında imzalanacak yatırım danışmanlığı sözleşmesi çerçevesinde sunulmaktadır. Burada yer alan yorum ve tavsiyeler, yorum ve tavsiyede bulunanların kişisel görüşlerine dayanmaktadır. Bu görüşler mali durumunuz ile risk ve getiri tercihlerinize uygun olmayabilir. Bu nedenle, sadece burada yer alan bilgilere dayanarak yatırım kararı verilmesi beklentilerinize uygun sonuçlar doğurmayabilir.

USDTRY

	Son	Destek-1	Deste-2	Destek-3	Direnç-1	Direnç-2	Direnç-3
Dolar/TL	8,44	8,40	8,30	8,20	8,50	8,60	8,80

Dolar/TL kurunda dünkü işlemlerde 8,4085-8,4678 bandında alıcılı hareket edildi. Günü 5 günlük AO'nun (8,44) üzerinde kapatan kurda, 25 Haziran 2021 tarihinden başlayan kısa vadeli alçalan trend etkisi devam etmektedir. Teknik açıdan geçmişte önemli direnç konumunda test edilen 8,50 seviyesinin geçilmesi durumunda kısa vadeli alçalan trend direnci (8,60) gündeme gelebilir. Sonraki önemli direnç olarak tarihi zirve seviyesi (8,80) takip edilebilir. Geri çekilmelerde ilk destek olarak kısa vadeli yönde takip ettiğimiz 22 günlük AO'su (8,40) ve orta vadeli yatay kanal desteği (8,30) izlenebilir. İndikatör bazında incelediğimizde, güçlenmeyi temsil eden RSI indikatörü 50,93 seviyesinde bulunurken, orta vadeli yönde takip ettiğimiz MACD indikatörü sıfır seviyesinin altında hareket etmektedir.

Dolar/TL Grafik

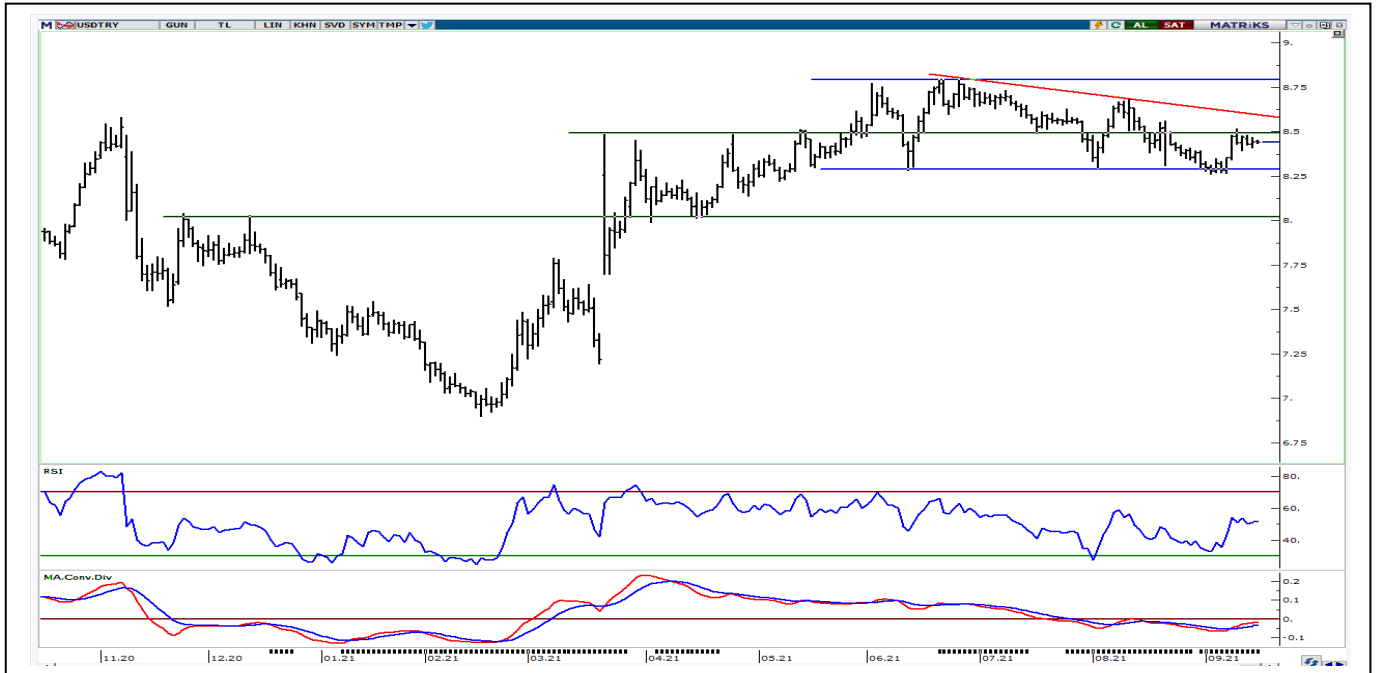

UYARI: Burada yer alan yatırım bilgi, yorum ve tavsiyeleri yatırım danışmanlığı kapsamında değildir. Yatırım danışmanlığı hizmeti; aracı kurumlar, portföy yönetim şirketleri, mevduat kabul etmeyen bankalar ile müşteri arasında imzalanacak yatırım danışmanlığı sözleşmesi çerçevesinde sunulmaktadır. Burada yer alan yorum ve tavsiyeler, yorum ve tavsiyede bulunanların kişisel görüşlerine dayanmaktadır. Bu görüşler mali durumunuz ile risk ve getiri tercihlerinize uygun olmayabilir. Bu nedenle, sadece burada yer alan bilgilere dayanarak yatırım kararı verilmesi beklentilerinize uygun sonuçlar doğurmayabilir.

GÜNLÜK PARA GİRİŞİ OLAN HİSSELER - İlk 5 Kurum (TL) 14.09.2021

Sıra	Hisse	Kapanış	Alıcılar Hacim	Satıcılar Hacim	Para Girişi
1	GARAN	9,56	194,101,400	-139,758,800	54,342,600
2	PETKM	6,19	102,090,800	-60,562,220	41,528,580
3	THYAO	12,44	121,228,200	-81,013,100	40,215,100
4	BIOEN	31,9	57,754,420	-45,097,920	12,656,500
5	TOASO	48,38	60,799,870	-51,448,520	9,351,350
6	MTRKS	38,5	21,728,310	-13,054,350	8,673,960
7	TUPRS	106,7	154,722,000	-148,382,800	6,339,200
8	KOZAL	100,4	28,848,140	-23,926,820	4,921,320
9	MRGYO	1,16	16,606,990	-11,961,070	4,645,920
10	GSRAY	3,58	12,102,270	-7,655,528	4,446,742
11	ISKPL	9,88	13,250,060	-8,984,602	4,265,458
12	TTKOM	7,34	21,950,450	-17,755,580	4,194,870
13	EKGYO	1,85	28,029,780	-24,324,540	3,705,240
14	PGSUS	68,00	8,077,740	-4,859,475	3,218,265
15	SEYKM	21,36	12,975,620	-9,855,933	3,119,687
16	DOCO	670,3	6,865,350	-4,050,096	2,815,254
17	DOAS	33,82	12,661,530	-9,955,070	2,706,460
18	TKFEN	14,34	9,508,738	-6,870,306	2,638,432
19	AEFES	21,74	10,590,770	-7,970,165	2,620,605
20	GESAN	23,84	37,067,850	-34,677,110	2,390,740
21	HEKTS	8,52	7,421,644	-5,042,706	2,378,938
22	ALARK	9,18	10,890,000	-8,518,592	2,371,408
23	PEKGY	1,00	13,159,450	-10,804,350	2,355,100
24	AKSEN	14,89	7,124,628	-4,875,642	2,248,986
25	SOKM	12,35	11,036,310	-8,800,067	2,236,243
26	ALKIM	15,22	4,412,836	-2,271,468	2,141,368
27	YEOTK	42,84	5,887,730	-3,891,926	1,995,804
28	YUNSA	12,03	6,521,325	-4,559,364	1,961,961
29	SNGYO	4,23	13,885,940	-12,012,150	1,873,790
30	HURGZ	2,22	5,467,379	-3,674,589	1,792,790
31	BOBET	4,67	8,628,614	-6,847,808	1,780,806
32	BSOKE	2,97	10,801,250	-9,042,933	1,758,317
33	PARSN	27,98	5,162,361	-3,493,607	1,668,754
34	ENJSA	11,02	4,710,669	-3,057,707	1,652,962
35	VESBE	49,16	6,714,553	-5,185,433	1,529,120
36	ULUUN	5,54	6,648,738	-5,199,252	1,449,486
37	SAHOL	9,79	22,380,860	-20,944,830	1,436,030
38	KLGYO	1,87	3,658,220	-2,341,001	1,317,219
39	YKBNK	2,48	48,777,220	-47,482,030	1,295,190
40	TAVHL	22,8	9,160,195	-7,930,955	1,229,240

Kaynak: MATRIKS

UYARI: Burada yer alan yatırım bilgi, yorum ve tavsiyeleri yatırım danışmanlığı kapsamında değildir. Yatırım danışmanlığı hizmeti; aracı kurumlar, portföy yönetim şirketleri, mevduat kabul etmeyen bankalar ile müşteri arasında imzalanacak yatırım danışmanlığı sözleşmesi çerçevesinde sunulmaktadır. Burada yer alan yorum ve tavsiyeler, yorum ve tavsiyede bulunanların kişisel görüşlerine dayanmaktadır. Bu görüşler mali durumunuz ile risk ve getiri tercihlerinize uygun olmayabilir. Bu nedenle, sadece burada yer alan bilgilere dayanılarak yatırım kararı verilmesi beklentilerinize uygun sonuçlar doğurmayabilir.

GÜNLÜK PARA ÇIKIŞI OLAN HİSSELER - İlk 5 Kurum (TL) 14.09.2021

Sıra	Hisse	Kapanış	Alıcılar Hacim	Satıcılar Hacim	Para Çıkışı
1	GARAN	9,56	194,101,400	-139,758,800	54,342,600
2	PETKM	6,19	102,090,800	-60,562,220	41,528,580
3	THYAO	12,44	121,228,200	-81,013,100	40,215,100
4	BIOEN	31,9	57,754,420	-45,097,920	12,656,500
5	TOASO	48,38	60,799,870	-51,448,520	9,351,350
6	MTRKS	38,5	21,728,310	-13,054,350	8,673,960
7	TUPRS	106,7	154,722,000	-148,382,800	6,339,200
8	KOZAL	100,4	28,848,140	-23,926,820	4,921,320
9	MRGYO	1,16	16,606,990	-11,961,070	4,645,920
10	GSRAY	3,58	12,102,270	-7,655,528	4,446,742
11	ISKPL	9,88	13,250,060	-8,984,602	4,265,458
12	TTKOM	7,34	21,950,450	-17,755,580	4,194,870
13	EKGYO	1,85	28,029,780	-24,324,540	3,705,240
14	PGSUS	68,00	8,077,740	-4,859,475	3,218,265
15	SEYKM	21,36	12,975,620	-9,855,933	3,119,687
16	DOCO	670,3	6,865,350	-4,050,096	2,815,254
17	DOAS	33,82	12,661,530	-9,955,070	2,706,460
18	TKFEN	14,34	9,508,738	-6,870,306	2,638,432
19	AEFES	21,74	10,590,770	-7,970,165	2,620,605
20	GESAN	23,84	37,067,850	-34,677,110	2,390,740
21	HEKTS	8,52	7,421,644	-5,042,706	2,378,938
22	ALARK	9,18	10,890,000	-8,518,592	2,371,408
23	PEKGY	1,00	13,159,450	-10,804,350	2,355,100
24	AKSEN	14,89	7,124,628	-4,875,642	2,248,986
25	SOKM	12,35	11,036,310	-8,800,067	2,236,243
26	ALKIM	15,22	4,412,836	-2,271,468	2,141,368
27	YEOTK	42,84	5,887,730	-3,891,926	1,995,804
28	YUNSA	12,03	6,521,325	-4,559,364	1,961,961
29	SNGYO	4,23	13,885,940	-12,012,150	1,873,790
30	HURGZ	2,22	5,467,379	-3,674,589	1,792,790
31	BOBET	4,67	8,628,614	-6,847,808	1,780,806
32	BSOKE	2,97	10,801,250	-9,042,933	1,758,317
33	PARSN	27,98	5,162,361	-3,493,607	1,668,754
34	ENJSA	11,02	4,710,669	-3,057,707	1,652,962
35	VESBE	49,16	6,714,553	-5,185,433	1,529,120
36	ULUUN	5,54	6,648,738	-5,199,252	1,449,486
37	SAHOL	9,79	22,380,860	-20,944,830	1,436,030
38	KLGYO	1,87	3,658,220	-2,341,001	1,317,219
39	YKBNK	2,48	48,777,220	-47,482,030	1,295,190
40	TAVHL	22,8	9,160,195	-7,930,955	1,229,240

Kaynak: MATRIKS

UYARI: Burada yer alan yatırım bilgi, yorum ve tavsiyeleri yatırım danışmanlığı kapsamında değildir. Yatırım danışmanlığı hizmeti; aracı kurumlar, portföy yönetim şirketleri, mevduat kabul etmeyen bankalar ile müşteri arasında imzalanacak yatırım danışmanlığı sözleşmesi çerçevesinde sunulmaktadır. Burada yer alan yorum ve tavsiyeler, yorum ve tavsiyede bulunanların kişisel görüşlerine dayanmaktadır. Bu görüşler mali durumunuz ile risk ve getiri tercihlerinize uygun olmayabilir. Bu nedenle, sadece burada yer alan bilgilere dayanarak yatırım kararı verilmesi beklentilerinize uygun sonuçlar doğurmayabilir.

PİRAMİT MENKUL KIYMETLER A.Ş.

Gümüşsuyu Mah. İnönü Cad. Işık Apt. No:53 Kat:5 Daire 9-10 Taksim/İstanbul
Tel: 0212 293 95 00 Faks: 0212 293 95 60

Şişli Şubesi

Halaskargazi Cad. No:111 D:4 Kat:1 Şişli/İstanbul
Tel: 0212 395 32 33 Faks: 0212 230 81 15

Balıkesir İrtibat Bürosu

Altıeylül Mah. Keçeci sok. Özcaner İşmerkezi No:17 K:1 Altıeylül/ Balıkesir
Tel: 0266 245 91 21 Faks: 0266 245 23 34

Ferdi Uğur Taçkınlar

Araştırma Uzmanı Müdür Yardımcısı
02123953227
ugur.tackinlar@piramitmenkul.com.tr

Arif Tekin Seğmen

Araştırma Uzmanı
02123953213
arif.segmen@piramitmenkul.com.tr