

BIST-100

	Kapanış	Destek-1	Destek-2	Destek-3	Direnç-1	Direnç-2	Direnç-3
BIST100	1.439	1.432	1.420	1.400	1.450	1.465	1.480

BIST100 endeksi dünki işlemleri %0,67 oranında düşüş ile 1.439 puandan kapattı. Endeks güne satıcıli görüntü ile başladıktan sonra gün içinde 1.433-1.445 bandında hareket etti. Sınai Endeksinde %0,93 ve Bankacılık Endeksinde %1,30 oranlarında değer kayıpları görüldü. Endeksin teknik görünümünü incelediğimizde, 1.440 seviyesi korunamaması durumunda kısa vadeli teknik görünüm negatife dönebilir, 200 günlük AO (1.432) desteğine geri çekilme görülebilir. Sonraki destekler olarak 1.420 ara destek olmak üzere, orta vadeli yatay kanal desteği (1.400) önemli seviyeler olarak izlenebilir. Yukarı yönlü hareketlerde ilk etapta 1.450 seviyesi takip edilebilir. Sonraki önemli direnç olarak geçmişte kanal direnci konumunda test edilen 1.465 seviyesi izlenebilir. Bu direncin geçilmesi durumunda 1.480 direnci hedefe girebilir. Endeks Dolar bazında ise günü 1,69 centten kapattı. Endeks gün içi 1,68-1,69 cent bandında satıcıli hareket edildi. Teknik açıdan 1,63-1,73 cent bandı dışındaki kapanışların belirleyici olabileceğini düşünmekteyiz.

BIST100 Grafik

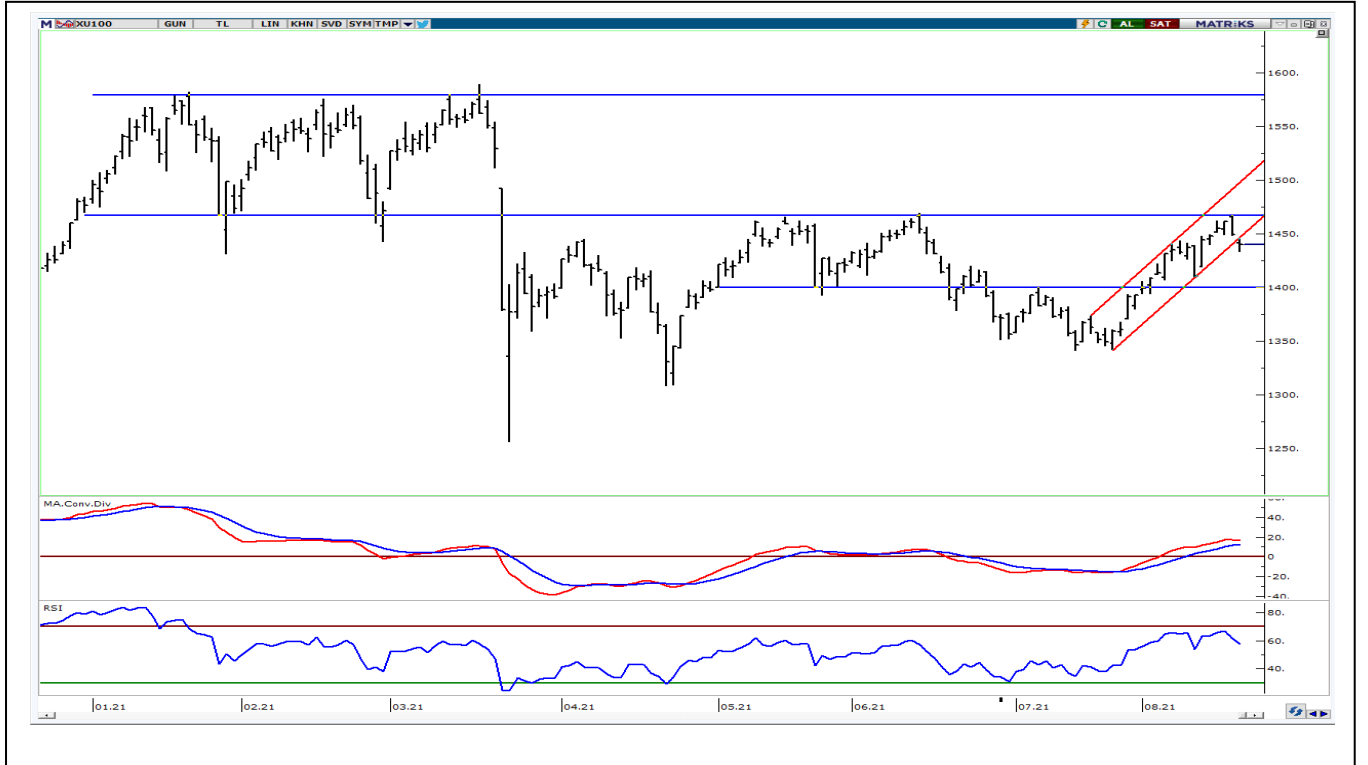

UYARI: Burada yer alan yatırım bilgi, yorum ve tavsiyeleri yatırım danışmanlığı kapsamında değildir. Yatırım danışmanlığı hizmeti; aracı kurumlar, portföy yönetim şirketleri, mevduat kabul etmeyen bankalar ile müşteri arasında imzalanacak yatırım danışmanlığı sözleşmesi çerçevesinde sunulmaktadır. Burada yer alan yorum ve tavsiyeler, yorum ve tavsiyede bulunanların kişisel görüşlerine dayanmaktadır. Bu görüşler mali durumunuz ile risk ve getiri tercihlerinize uygun olmayabilir. Bu nedenle, sadece burada yer alan bilgilere dayanılarak yatırım kararı verilmesi beklentilerinize uygun sonuçlar doğurmayabilir.

VIOP30 Yakın Vade Kontratı

	Uzlaşma Fiyatı	Destek-1	Destek-2	Destek-3	Direnç-1	Direnç-2	Direnç-3
VIOP30	1.554	1.550	1.537	1.520	1.560	1.585	1.600

VIOP30 Yakın Vade Kontratı, dünkü işlemleri 1.554 uzlaşma fiyatından satıcılı görüntü ile kapattı. Kontrat gün içinde 1.551-1.569 bandında hareket etti. Teknik açıdan yukarı yönlü hareketlerin devam edebilmesi için kanal direnci konumunda test edilen 1.585 seviyesinin hacim destekli geçilmesi önem arz etmektedir. Bu durumda güçlenme devam edebilir, 1.600 direnci hedefe girebilir. Geri çekilmelerde kısa vadeli yönde takip ettiğimiz 22 günlük AO (1.550) desteği izlenebilir. Sonraki önemli destek olarak 200 günlük AO'su (1.537) takip edilebilir.

VIOP30 Yakın Vade Kontratı Grafik



UYARI: Burada yer alan yatırım bilgi, yorum ve tavsiyeleri yatırım danışmanlığı kapsamında değildir. Yatırım danışmanlığı hizmeti; aracı kurumlar, portföy yönetim şirketleri, mevduat kabul etmeyen bankalar ile müşteri arasında imzalanacak yatırım danışmanlığı sözleşmesi çerçevesinde sunulmaktadır. Burada yer alan yorum ve tavsiyeler, yorum ve tavsiyede bulunanların kişisel görüşlerine dayanmaktadır. Bu görüşler mali durumunuz ile risk ve getiri tercihlerinize uygun olmayabilir. Bu nedenle, sadece burada yer alan bilgilere dayanarak yatırım kararı verilmesi beklentilerinize uygun sonuçlar doğurmayabilir.

USDTRY

	Son	Destek-1	Deste-2	Destek-3	Direnç-1	Direnç-2	Direnç-3
Dolar/TL	8,52	8,50	8,40	8,30	8,60	8,70	8,80

Dolar/TL kurunda dünkü işlemlerde 8,3939-8,5534 bandında alıcılı hareket edildi. Günün ilk yarısında gelen alımların etkisi ile 8,50 seviyesi geçildi ve gün içi en yüksek 8,55 seviyesi test edildi. Teknik açıdan 5 günlük AO'su (8,47) üzerinde tekrar kapanışlar yapılması olumlu. Kurda, 8,60 seviyesi kısa vadeli direnç olarak izlenebilir. Bu direncin geçilmesi ile 8,70 ara direnç olmak üzere tarihi zirve seviyesi (8,80) hedeflenebilir. Aşağı yönlü hareketlerde 8,50 ilk destek olarak takip edilebilir. Sonraki önemli destek olarak orta vadeli yatay kanal desteği (8,30) izlenebilir

Dolar/TL Grafik



UYARI: Burada yer alan yatırım bilgi, yorum ve tavsiyeleri yatırım danışmanlığı kapsamında değildir. Yatırım danışmanlığı hizmeti; aracı kurumlar, portföy yönetim şirketleri, mevduat kabul etmeyen bankalar ile müşteri arasında imzalanacak yatırım danışmanlığı sözleşmesi çerçevesinde sunulmaktadır. Burada yer alan yorum ve tavsiyeler, yorum ve tavsiyede bulunanların kişisel görüşlerine dayanmaktadır. Bu görüşler mali durumunuz ile risk ve getiri tercihlerinize uygun olmayabilir. Bu nedenle, sadece burada yer alan bilgilere dayanarak yatırım kararı verilmesi beklentilerinize uygun sonuçlar doğurmayabilir.

GÜNLÜK PARA GİRİŞİ OLAN HİSSELER - İlk 5 Kurum (TL)

Sıra	Hisse	Kapanış	Alıcılar Hacim	Satıcılar Hacim	Para Girişi
1	BIMAS	71.10	94,977,570	-65,968,900	29,008,670
2	KOZAL	105.70	31,022,040	-18,601,530	12,420,510
3	SISE	8.69	44,812,310	-32,614,780	12,197,530
4	KRDMD	7.68	82,730,430	-71,651,110	11,079,320
5	ODAS	1.43	26,452,390	-16,522,910	9,929,480
6	TAVHL	22.94	18,067,070	-10,162,150	7,904,920
7	TCELL	15.69	40,785,640	-33,450,100	7,335,540
8	TMSN	18.94	21,329,680	-14,339,190	6,990,490
9	HALKB	4.87	22,546,580	-15,987,750	6,558,830
10	PETKM	5.96	35,550,410	-29,201,800	6,348,610
11	MGROS	36.28	16,029,260	-10,135,380	5,893,880
12	TSPOR	3.41	17,220,990	-11,635,240	5,585,750
13	ASELS	15.28	20,460,740	-15,686,930	4,773,810
14	OTKAR	339.00	14,519,960	-10,036,330	4,483,630
15	TTKOM	7.16	18,944,220	-14,742,110	4,202,110
16	GLYHO	2.34	13,732,080	-9,940,063	3,792,017
17	GSRAY	3.73	10,057,590	-6,297,117	3,760,473
18	BASGZ	20.40	14,197,420	-10,692,170	3,505,250
19	SNGYO	4.35	25,369,460	-22,218,570	3,150,890
20	TRGYO	3.83	14,392,480	-11,773,770	2,618,710
21	KORDS	23.72	7,234,074	-4,701,294	2,532,780
22	KOZAA	14.70	15,519,880	-13,278,580	2,241,300
23	VKGYO	1.49	5,610,080	-3,405,102	2,204,978
24	AGHOL	25.28	6,648,415	-4,522,412	2,126,003
25	KARSN	3.78	7,380,654	-5,335,539	2,045,115
26	GUBRF	53.15	7,946,471	-6,051,623	1,894,848
27	DMSAS	8.04	6,958,850	-5,168,401	1,790,449
28	SOKM	12.37	10,281,070	-8,512,093	1,768,977
29	AGYO	4.11	5,923,154	-4,359,145	1,564,009
30	FADE	8.65	3,218,738	-1,684,845	1,533,893
31	GEREL	5.91	3,918,760	-2,411,709	1,507,051
32	TURSG	4.89	8,445,383	-6,938,895	1,506,488
33	CUSAN	7.76	3,097,813	-1,647,879	1,449,934
34	FONET	15.68	8,796,402	-7,358,537	1,437,865
35	IPEKE	12.07	11,368,380	-9,962,981	1,405,399
36	ESEN	30.70	4,468,294	-3,122,606	1,345,688
37	SAHOL	9.96	25,179,090	-23,859,770	1,319,320
38	NUGYO	17.00	6,731,710	-5,422,702	1,309,008
39	ARSAN	4.54	4,254,074	-3,014,918	1,239,156
40	KRVGD	16.61	4,338,301	-3,106,221	1,232,080

Kaynak: MATRIKS

UYARI: Burada yer alan yatırım bilgi, yorum ve tavsiyeleri yatırım danışmanlığı kapsamında değildir. Yatırım danışmanlığı hizmeti; aracı kurumlar, portföy yönetim şirketleri, mevduat kabul etmeyen bankalar ile müşteri arasında imzalanacak yatırım danışmanlığı sözleşmesi çerçevesinde sunulmaktadır. Burada yer alan yorum ve tavsiyeler, yorum ve tavsiyede bulunanların kişisel görüşlerine dayanmaktadır. Bu görüşler mali durumunuz ile risk ve getiri tercihlerinize uygun olmayabilir. Bu nedenle, sadece burada yer alan bilgilere dayanarak yatırım kararı verilmesi beklentilerinize uygun sonuçlar doğurmayabilir.

TEKNİK BÜLTEN

20.08.2021

GÜNLÜK PARA ÇIKIŞI OLAN HİSSELER - İlk 5 Kurum (TL)

Sıra	Hisse	Kapanış	Alıcılar Hacim	Satıcılar Hacim	Para Çıkışı
1	KCHOL	22.78	62,690,340	-82,340,260	-19,649,920
2	EKGYO	1.84	61,472,120	-80,436,060	-18,963,940
3	EREGL	18.55	79,214,670	-92,493,520	-13,278,850
4	YKBNK	2.54	37,480,950	-47,748,150	-10,267,200
5	FROTO	170.90	37,412,040	-46,988,010	-9,575,970
6	PAMEL	37.32	42,214,980	-50,007,610	-7,792,630
7	TSKB	1.31	10,330,990	-17,846,490	-7,515,500
8	GARAN	9.29	63,470,190	-70,619,840	-7,149,650
9	QUAGR	12.84	11,119,240	-18,126,020	-7,006,780
10	TUPRS	100.40	45,452,060	-50,999,990	-5,547,930
11	KZBGY	21.54	21,036,550	-26,419,920	-5,383,370
12	AKBNK	5.57	27,486,220	-32,745,750	-5,259,530
13	ALKIM	15.49	12,229,760	-16,336,230	-4,106,470
14	CIMSA	24.80	4,625,982	-8,670,787	-4,044,805
15	TRILC	15.08	9,553,578	-13,536,630	-3,983,052
16	VBTYZ	25.72	4,993,100	-8,812,365	-3,819,265
17	ULKER	19.36	9,163,447	-12,961,680	-3,798,233
18	KRSTL	1.25	6,414,083	-10,170,830	-3,756,747
19	VAKBN	3.55	17,752,170	-21,278,840	-3,526,670
20	VESTL	29.10	5,475,665	-8,587,066	-3,111,401
21	KUTPO	56.00	4,213,355	-7,236,692	-3,023,337
22	AKSEN	13.55	14,443,110	-17,427,730	-2,984,620
23	ISCTR	5.54	42,812,470	-45,471,040	-2,658,570
24	BTCIM	12.82	4,216,315	-6,836,088	-2,619,773
25	VESBE	46.66	7,756,927	-10,308,330	-2,551,403
26	SASA	27.88	9,769,630	-12,183,180	-2,413,550
27	KRDDB	6.89	2,819,762	-5,118,615	-2,298,853
28	MEDTR	37.40	2,931,616	-5,112,547	-2,180,931
29	SELEC	8.82	9,722,243	-11,750,970	-2,028,727
30	YATAS	13.93	4,330,471	-6,287,286	-1,956,815
31	KTSKR	51.60	11,358,650	-13,274,570	-1,915,920
32	ECZYT	42.38	3,821,568	-5,694,987	-1,873,419
33	TKFEN	14.36	4,863,671	-6,690,990	-1,827,319
34	BIOEN	28.00	6,645,038	-8,454,892	-1,809,854
35	HEKTS	7.85	5,367,871	-6,999,170	-1,631,299
36	EGSER	13.45	2,168,444	-3,789,097	-1,620,653
37	AFYON	3.69	2,807,115	-4,417,859	-1,610,744
38	KATMR	2.93	4,027,495	-5,550,086	-1,522,591
39	KRDMA	6.94	3,551,619	-5,055,028	-1,503,409
40	NTHOL	4.00	5,719,297	-7,198,139	-1,478,842

Kaynak: MATRIKS

UYARI: Burada yer alan yatırım bilgi, yorum ve tavsiyeleri yatırım danışmanlığı kapsamında değildir. Yatırım danışmanlığı hizmeti; aracı kurumlar, portföy yönetim şirketleri, mevduat kabul etmeyen bankalar ile müşteri arasında imzalanacak yatırım danışmanlığı sözleşmesi çerçevesinde sunulmaktadır. Burada yer alan yorum ve tavsiyeler, yorum ve tavsiyede bulunanların kişisel görüşlerine dayanmaktadır. Bu görüşler mali durumunuz ile risk ve getiri tercihlerinize uygun olmayabilir. Bu nedenle, sadece burada yer alan bilgilere dayanarak yatırım kararı verilmesi beklentilerinize uygun sonuçlar doğurmayabilir.

PİRAMİT MENKUL KIYMETLER A.Ş.

Gümüşsuyu Mah. İnönü Cad. Işık Apt. No:53 Kat:5 Daire 9-10 Taksim/İstanbul
Tel: 0212 293 95 00 Faks: 0212 293 95 60

Şişli Şubesi

Halaskargazi Cad. No:111 D:4 Kat:1 Şişli/İstanbul
Tel: 0212 395 32 33 Faks: 0212 230 81 15

Balıkesir İrtibat Bürosu

Altıeylül Mah. Keçeci sok. Özcaner İşmerkezi No:17 K:1 Altıeylül/ Balıkesir
Tel: 0266 245 91 21 Faks: 0266 245 23 34

Ferdi Uğur Taçkınlar

Araştırma Uzmanı Müdür Yardımcısı
02123953227

ugur.tackinlar@piramitmenkul.com.tr

Arif Tekin Seğmen

Araştırma Uzmanı
02123953213

arif.segmen@piramitmenkul.com.tr