

BIST-100

	Kapanış	Destek-1	Destek-2	Destek-3	Direnç-1	Direnç-2	Direnç-3
BIST100	1.449	1.440	1.431	1.410	1.465	1.480	1.500

BIST100 endeksi dünkü işlemleri %0,83 oranında düşüş ile 1.449 puandan kapattı. Endeks güne hafif artı görüntü ile başladıktan sonra gün içinde 1.448-1.467 bandında dalgalı hareket etti. Günün ilk yarısında 1.465 direncinin üzerini test eden fakat kalıcı olmayan Endeks, gün sonu gelen satışların etkisi ile 5 günlük AO (1.453) desteğinin altında kapanış yaptı. Teknik açıdan geri çekilmelerde 1.440 desteği önemli seviye olarak takip edilebilir. Bu desteğin hacim destekli kırılması durumunda satışlar artabilir, 200 günlük AO (1.431) desteğine geri çekilmelerde görülebilir. Yukarı yönlü hareketlerin devam edebilmesi için 1.465 direncinin hacim destekli geçilmesi önem arz etmektedir. Bu durumda 1.480-1.500 dirençlerinin hedefe girebileceğini düşünmekteyiz. Endeks Dolar bazında ise günü 1,71 centten kapattı. Endeks gün içi 1,71-1,73 cent bandında satıcı hareket edildi. Teknik bakımdan 5 günlük AO'su (1,71 cent) korunamaması durumunda satışlar artabilir 1,63-1,57 cent destekleri gündeme gelebilir. Yukarı yönlü hareketlerde ise 200 günlük AO'su (1,76 cent) önemli direnç olarak izlenebilir.

BIST100 Grafik

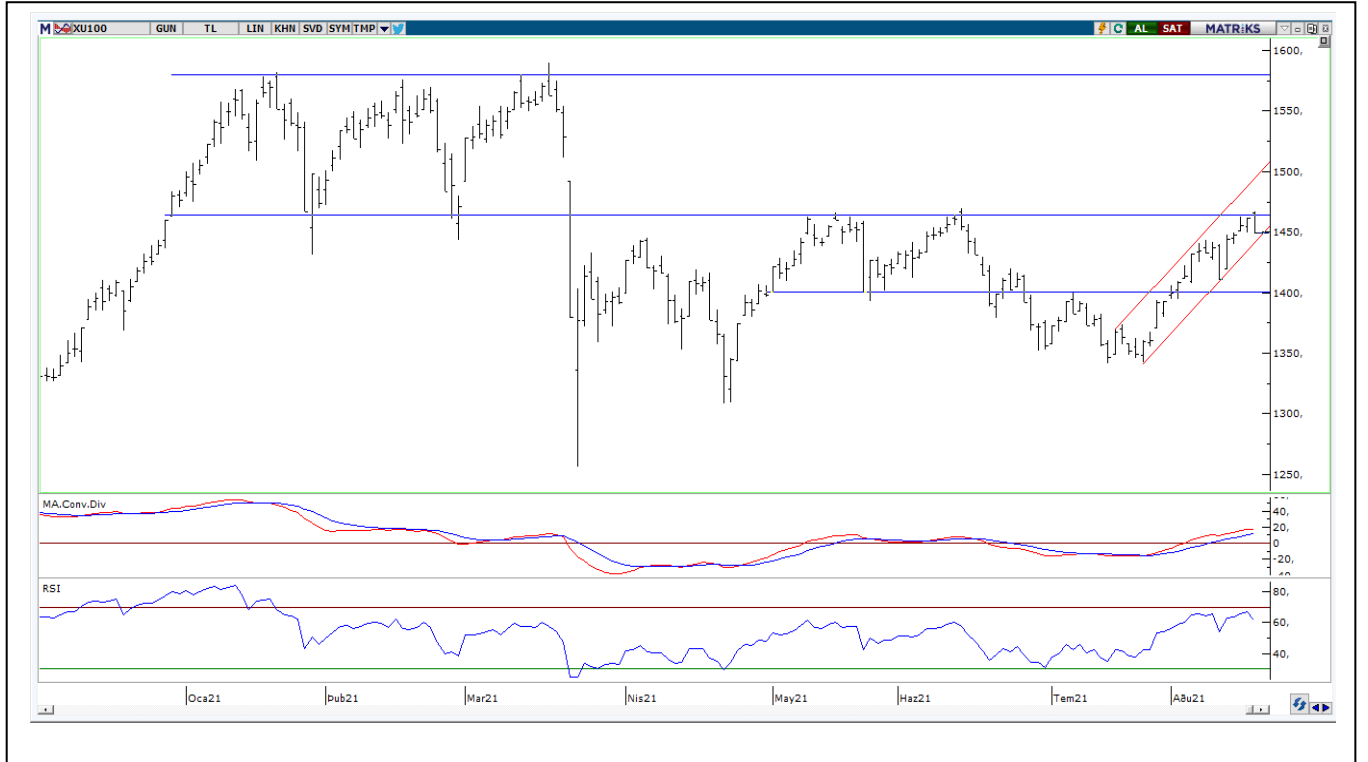

UYARI: Burada yer alan yatırım bilgi, yorum ve tavsiyeleri yatırım danışmanlığı kapsamında değildir. Yatırım danışmanlığı hizmeti; aracı kurumlar, portföy yönetim şirketleri, mevduat kabul etmeyen bankalar ile müşteri arasında imzalanacak yatırım danışmanlığı sözleşmesi çerçevesinde sunulmaktadır. Burada yer alan yorum ve tavsiyeler, yorum ve tavsiyede bulunanların kişisel görüşlerine dayanmaktadır. Bu görüşler mali durumunuz ile risk ve getiri tercihlerinize uygun olmayabilir. Bu nedenle, sadece burada yer alan bilgilere dayanılarak yatırım kararı verilmesi beklentilerinize uygun sonuçlar doğurmayabilir.

VIOP30 Yakın Vade Kontratı

	Uzlaşma Fiyatı	Destek-1	Destek-2	Destek-3	Direnç-1	Direnç-2	Direnç-3
VIOP30	1.572	1.560	1.550	1.530	1.585	1.600	1.610

VIOP30 Yakın Vade Kontratı, dünkü işlemleri 1.572 uzlaşma fiyatından satıcılı görüntü ile kapattı. Kontrat gün içinde 1.564-1.588 bandında hareket etti. Kontratın teknik görünümünü incelediğimizde, teknik açıdan yatay kanal direnci (1.585) kırılması ile yukarı yönlü hareketlerin devam edebileceğini düşünmekteyiz. Geri çekilmelerde 1.560 seviyesi ilk destek olarak izlenebilir. Bu desteğin altında satışlar artabilir, 1.550-1.530 destekleri gündeme gelebilir..

VIOP30 Yakın Vade Kontratı Grafik



UYARI: Burada yer alan yatırım bilgi, yorum ve tavsiyeleri yatırım danışmanlığı kapsamında değildir. Yatırım danışmanlığı hizmeti; aracı kurumlar, portföy yönetim şirketleri, mevduat kabul etmeyen bankalar ile müşteri arasında imzalanacak yatırım danışmanlığı sözleşmesi çerçevesinde sunulmaktadır. Burada yer alan yorum ve tavsiyeler, yorum ve tavsiyede bulunanların kişisel görüşlerine dayanmaktadır. Bu görüşler mali durumunuz ile risk ve getiri tercihlerinize uygun olmayabilir. Bu nedenle, sadece burada yer alan bilgilere dayanarak yatırım kararı verilmesi beklentilerinize uygun sonuçlar doğurmayabilir.

USDTRY

	Son	Destek-1	Deste-2	Destek-3	Direnç-1	Direnç-2	Direnç-3
Dolar/TL	8,46	8,40	8,30	8,23	8,50	8,60	8,80

Dolar/TL kurunda dünkü işlemlerde 8,4094-8,4987 bandında hareket edildi. Günün ilk yarısında gelen alımların etkisi ile 8,50 direnci test edilse de başarılı olunamadı. Orta vadeli yatay kanal (8,30-8,80) etkisinin sürdüğü kurda, bant dışı hareketlerin teknik açıdan belirleyici olabileceğini düşünmekteyiz.

Dolar/TL Grafik



UYARI: Burada yer alan yatırım bilgi, yorum ve tavsiyeleri yatırım danışmanlığı kapsamında değildir. Yatırım danışmanlığı hizmeti; aracı kurumlar, portföy yönetim şirketleri, mevduat kabul etmeyen bankalar ile müşteri arasında imzalanacak yatırım danışmanlığı sözleşmesi çerçevesinde sunulmaktadır. Burada yer alan yorum ve tavsiyeler, yorum ve tavsiyede bulunanların kişisel görüşlerine dayanmaktadır. Bu görüşler mali durumunuz ile risk ve getiri tercihlerinize uygun olmayabilir. Bu nedenle, sadece burada yer alan bilgilere dayanarak yatırım kararı verilmesi beklentilerinize uygun sonuçlar doğurmayabilir.

GÜNLÜK PARA GİRİŞİ OLAN HİSSELER - İlk 5 Kurum (TL)

Sıra	Hisse	Kapanış	Alıcılar Hacim	Satıcılar Hacim	Para Girişi
1	ISCTR	5.65	87,550,060	-49,757,440	37,792,620
2	YKBNK	2.59	118,021,000	-90,774,380	27,246,620
3	BIMAS	69.70	66,228,820	-40,551,010	25,677,810
4	AKSEN	13.91	35,430,870	-22,217,360	13,213,510
5	TCELL	15.74	43,016,170	-32,167,650	10,848,520
6	TTKOM	7.14	31,540,310	-21,993,470	9,546,840
7	TRILC	15.17	20,067,510	-10,541,720	9,525,790
8	SISE	8.67	62,568,440	-53,915,100	8,653,340
9	TUPRS	101.70	61,640,120	-53,988,150	7,651,970
10	TOASO	40.60	30,563,860	-22,938,530	7,625,330
11	KCHOL	23.60	113,956,100	-107,082,600	6,873,500
12	ODAS	1.39	25,788,940	-19,900,930	5,888,010
13	GLYHO	2.34	18,318,740	-12,590,700	5,728,040
14	SAHOL	9.98	23,542,370	-19,080,900	4,461,470
15	HALKB	4.87	34,742,260	-30,493,380	4,248,880
16	YATAS	14.48	8,308,565	-4,283,316	4,025,249
17	KZBGY	20.96	18,645,330	-15,279,690	3,365,640
18	SELEC	9.10	12,792,310	-9,673,884	3,118,426
19	KTSKR	51.85	10,637,040	-7,684,185	2,952,855
20	DOHOL	2.79	25,069,880	-22,201,520	2,868,360
21	OZKGY	4.57	8,267,483	-5,459,348	2,808,135
22	ISGYO	1.86	9,603,178	-6,821,864	2,781,314
23	CIMSA	25.62	14,878,900	-12,513,800	2,365,100
24	PENTA	82.25	9,983,084	-7,700,183	2,282,901
25	ENKAI	9.94	10,356,150	-8,274,777	2,081,373
26	AGHOL	24.80	7,024,187	-5,077,080	1,947,107
27	AKSA	18.95	6,911,934	-4,997,924	1,914,010
28	BMSCH	8.59	6,966,083	-5,215,293	1,750,790
29	KLGYO	1.75	4,190,240	-2,710,121	1,480,119
30	GWIND	3.80	11,327,890	-9,857,390	1,470,500
31	ENJSA	10.71	5,530,741	-4,094,171	1,436,570
32	ARSAN	4.50	8,398,364	-6,998,352	1,400,012
33	PRKAB	12.04	6,330,390	-4,949,854	1,380,536
34	TSKB	1.34	15,927,970	-14,573,830	1,354,140
35	SELVA	8.31	7,043,022	-5,689,137	1,353,885
36	IPEKE	11.75	7,994,659	-6,662,079	1,332,580
37	HEKTS	8.00	5,561,467	-4,232,183	1,329,284
38	NTGAZ	7.96	4,288,622	-2,983,382	1,305,240
39	NTHOL	4.09	7,521,884	-6,264,303	1,257,581
40	TSGYO	3.42	2,992,793	-1,736,362	1,256,431

Kaynak: MATRIKS

UYARI: Burada yer alan yatırım bilgi, yorum ve tavsiyeleri yatırım danışmanlığı kapsamında değildir. Yatırım danışmanlığı hizmeti; aracı kurumlar, portföy yönetim şirketleri, mevduat kabul etmeyen bankalar ile müşteri arasında imzalanacak yatırım danışmanlığı sözleşmesi çerçevesinde sunulmaktadır. Burada yer alan yorum ve tavsiyeler, yorum ve tavsiyede bulunanların kişisel görüşlerine dayanmaktadır. Bu görüşler mali durumunuz ile risk ve getiri tercihlerinize uygun olmayabilir. Bu nedenle, sadece burada yer alan bilgilere dayanarak yatırım kararı verilmesi beklentilerinize uygun sonuçlar doğurmayabilir.

TEKNİK BÜLTEN

19.08.2021

GÜNLÜK PARA ÇIKIŞI OLAN HİSSELER - İlk 5 Kurum (TL)

Sıra	Hisse	Kapanış	Alıcılar Hacim	Satıcılar Hacim	Para Çıkışı
1	GARAN	9.42	162,828,900	-240,144,200	-77,315,300
2	THYAO	12.20	69,146,100	-96,352,040	-27,205,940
3	ARCLK	33.04	37,146,430	-63,794,540	-26,648,110
4	FROTO	173.30	50,489,510	-74,854,170	-24,364,660
5	EREGL	19.02	36,653,470	-55,382,540	-18,729,070
6	PGSUS	69.00	25,629,850	-36,284,620	-10,654,770
7	PETKM	5.96	26,361,040	-33,164,120	-6,803,080
8	KOZAL	103.90	33,362,780	-39,048,910	-5,686,130
9	MANAS	18.25	12,749,150	-18,430,030	-5,680,880
10	ASELS	15.26	14,892,230	-20,510,680	-5,618,450
11	AKBNK	5.62	24,138,640	-29,608,010	-5,469,370
12	KARSN	3.78	12,418,760	-17,731,980	-5,313,220
13	VAKBN	3.58	31,015,230	-36,305,170	-5,289,940
14	DEVA	25.00	6,439,130	-11,650,270	-5,211,140
15	ECZYT	43.50	12,615,130	-17,752,250	-5,137,120
16	ULKER	19.50	7,871,960	-12,728,480	-4,856,520
17	BRYAT	409.00	8,434,188	-13,059,710	-4,625,522
18	VESTL	29.32	16,200,810	-20,724,210	-4,523,400
19	BUCIM	3.49	8,264,862	-11,932,430	-3,667,568
20	MEDTR	38.02	10,280,500	-13,846,530	-3,566,030
21	KOZAA	14.13	19,755,900	-23,320,550	-3,564,650
22	AEFES	22.00	13,422,670	-16,934,610	-3,511,940
23	BASGZ	20.60	19,224,810	-22,530,040	-3,305,230
24	SKBNK	1.05	11,117,120	-14,412,270	-3,295,150
25	OTKAR	338.30	7,713,998	-10,537,770	-2,823,772
26	TSPOR	3.29	6,489,813	-9,273,115	-2,783,302
27	EUHOL	3.25	3,853,488	-6,635,687	-2,782,199
28	TKFEN	14.46	6,814,513	-9,556,392	-2,741,879
29	EGEEN	1,266.00	5,291,610	-7,905,933	-2,614,323
30	CEMAS	1.26	8,032,965	-10,569,780	-2,536,815
31	GSDDE	2.49	3,585,337	-6,113,958	-2,528,621
32	DOAS	26.30	6,351,418	-8,694,818	-2,343,400
33	GUBRF	53.40	9,280,212	-11,526,310	-2,246,098
34	GSRAY	3.71	5,926,430	-8,159,067	-2,232,637
35	OYAKC	6.93	3,344,419	-5,447,838	-2,103,419
36	AKGRT	7.57	1,828,863	-3,887,146	-2,058,283
37	SASA	27.82	11,420,820	-13,473,050	-2,052,230
38	IZMDC	2.74	8,494,122	-10,543,050	-2,048,928
39	TTRAK	175.50	7,782,757	-9,802,117	-2,019,360
40	DZGYO	2.26	6,585,819	-8,552,387	-1,966,568

Kaynak: MATRIKS

UYARI: Burada yer alan yatırım bilgi, yorum ve tavsiyeleri yatırım danışmanlığı kapsamında değildir. Yatırım danışmanlığı hizmeti; aracı kurumlar, portföy yönetim şirketleri, mevduat kabul etmeyen bankalar ile müşteri arasında imzalanacak yatırım danışmanlığı sözleşmesi çerçevesinde sunulmaktadır. Burada yer alan yorum ve tavsiyeler, yorum ve tavsiyede bulunanların kişisel görüşlerine dayanmaktadır. Bu görüşler mali durumunuz ile risk ve getiri tercihlerinize uygun olmayabilir. Bu nedenle, sadece burada yer alan bilgilere dayanarak yatırım kararı verilmesi beklentilerinize uygun sonuçlar doğurmayabilir.

PİRAMİT MENKUL KIYMETLER A.Ş.

Gümüşsuyu Mah. İnönü Cad. Işık Apt. No:53 Kat:5 Daire 9-10 Taksim/İstanbul
Tel: 0212 293 95 00 Faks: 0212 293 95 60

Şişli Şubesi

Halaskargazi Cad. No:111 D:4 Kat:1 Şişli/İstanbul
Tel: 0212 395 32 33 Faks: 0212 230 81 15

Balıkesir İrtibat Bürosu

Altıeylül Mah. Keçeci sok. Özcaner İşmerkezi No:17 K:1 Altıeylül/ Balıkesir
Tel: 0266 245 91 21 Faks: 0266 245 23 34

Ferdi Uğur Taçkınlar

Araştırma Uzmanı Müdür Yardımcısı
02123953227

ugur.tackinlar@piramitmenkul.com.tr

Arif Tekin Seğmen

Araştırma Uzmanı
02123953213

arif.segmen@piramitmenkul.com.tr