

BIST-100

	Kapanış	Destek-1	Destek-2	Destek-3	Direnç-1	Direnç-2	Direnç-3
BIST100	1.431	1.420	1.410	1.400	1.440	1.465	1.480

BIST100 endeksi dünkü işlemleri %1,27 oranında yükseliş ile 1.431 puandan kapattı. Endeks güne satıcılı görüntü ile başladıktan sonra gün içinde 1.407-1.431 bandında dalgalı hareket etti. Günün ilk yarısında 1.410 desteğinin üzerinde tutunmayı başaran Endeks, günün ikinci yarısında 1.420 direnci geçilmesi ile alımlar artış gösterdi ve gün içi en yüksek seviyesinde (1.431) kapanış yapıldı. Endekste 15 Haziran 2021 tarihinden sonra ilk kez 200 günlük AO'su (1.429) üzerinde kapanış yapıldı. Endeksin işlem hacmi, son altmış üç gün işlem hacminin üzerine çıkarak 16,80mlr TL'ye yükseldi. Teknik açıdan 200 günlük AO'su (1.429) üzerinde kapanış yapılması durumunda olumlu hava devam edebilir, 1.440 ara direnç olmak üzere 1.465 yatay kanal direnci gündeme gelebilir. Geri çekilmelerde ise 1.420-1.410 seviyeleri kısa vadeli destekler olarak takip edilebilir. Sonraki önemli destek olarak geçmişte kanal desteği konumunda test edilen 1.400 seviyesi izlenebilir. Endeks Dolar bazında ise günü 1,68 centten kapattı. Endeks gün içi 1,65-1,68 cent bandında alıcılı hareket edildi. Teknik açıdan aşağı yönlü hareketlerde 100 günlük AO'su (1,65 cent) önemli destek olarak izlenebilir. Yukarı yönlü hareketlerde ise 200 günlük AO (1,77 cent) direnci takip edilebilir.

BIST100 Grafik

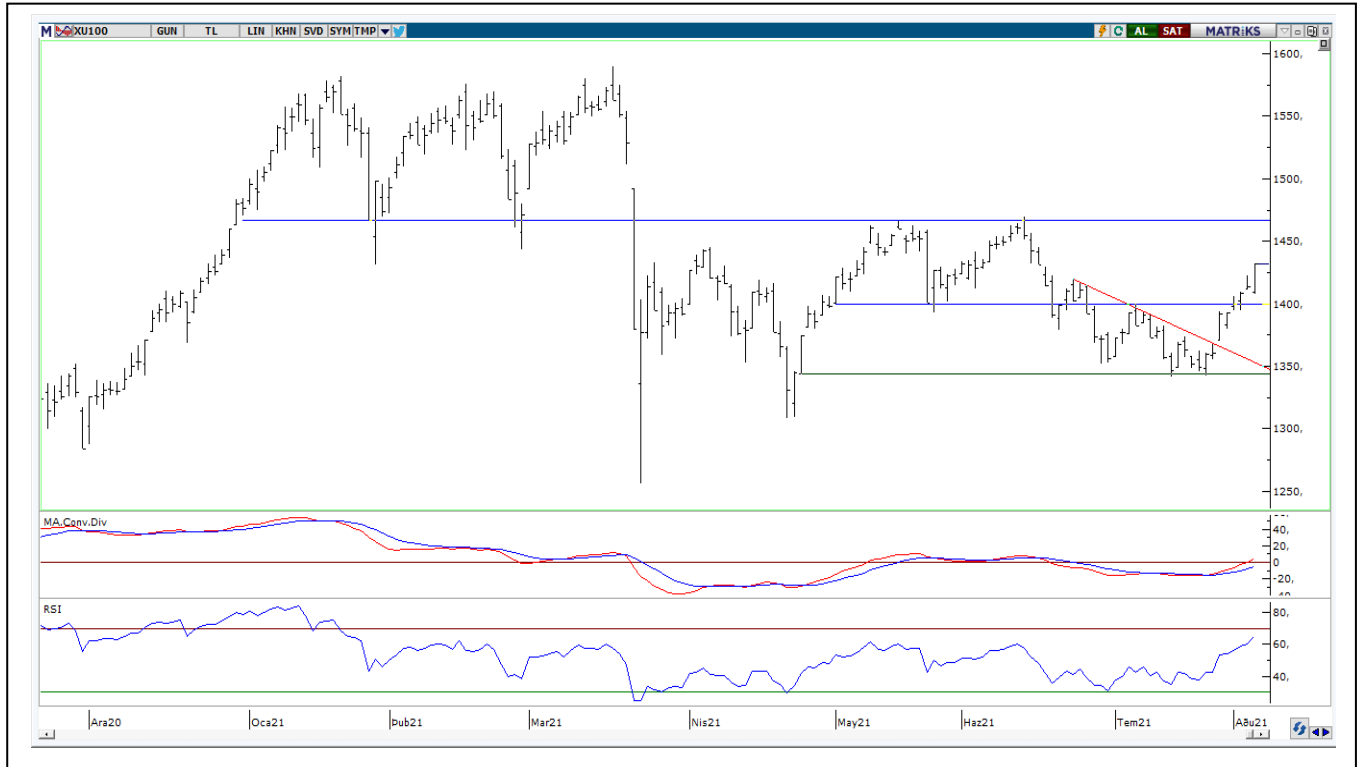

UYARI: Burada yer alan yatırım bilgi, yorum ve tavsiyeleri yatırım danışmanlığı kapsamında değildir. Yatırım danışmanlığı hizmeti; aracı kurumlar, portföy yönetim şirketleri, mevduat kabul etmeyen bankalar ile müşteri arasında imzalanacak yatırım danışmanlığı sözleşmesi çerçevesinde sunulmaktadır. Burada yer alan yorum ve tavsiyeler, yorum ve tavsiyede bulunanların kişisel görüşlerine dayanmaktadır. Bu görüşler mali durumunuz ile risk ve getiri tercihlerinize uygun olmayabilir. Bu nedenle, sadece burada yer alan bilgilere dayanarak yatırım kararı verilmesi beklentilerinize uygun sonuçlar doğurmayabilir.

VIOP30 Yakın Vade Kontratı

	Uzlaşma Fiyatı	Destek-1	Destek-2	Destek-3	Direnç-1	Direnç-2	Direnç-3
VIOP30	1.556	1.535	1.520	1.500	1.560	1.580	1.600

VIOP30 Yakın Vade Kontratı, günü 1.556 uzlaşma fiyatından alıcılı görüntü ile kapattı. Kontrat gün içinde 1.516-1.560 bandında dalgalı hareket etti. Güne satıcılı görüntü ile başlayan Kontratıta, gün içi gelen satışların 1.520 desteğinden karşılandığını izledik. Günün ikinci yarısında gelen sert alımların etkisi ile tarihi zirve seviyesinden (1.725) başlayan alçalan kanal direncinin (1.540) üzerinde kapanış yapıldı. Teknik açıdan 1.540 seviyesi korunması durumunda trend dönüşümü yaşanabilir, 1.580-1.600 dirençleri hedefe girebilir. Kontratıta 1.535 önemli destek olarak izlenebilir. Bu desteğin altında satışlar artabilir, 1.520-1.500 destekleri gündeme gelebilir.

VIOP30 Yakın Vade Kontratı Grafik



UYARI: Burada yer alan yatırım bilgi, yorum ve tavsiyeleri yatırım danışmanlığı kapsamında değildir. Yatırım danışmanlığı hizmeti; aracı kurumlar, portföy yönetim şirketleri, mevduat kabul etmeyen bankalar ile müşteri arasında imzalanacak yatırım danışmanlığı sözleşmesi çerçevesinde sunulmaktadır. Burada yer alan yorum ve tavsiyeler, yorum ve tavsiyede bulunanların kişisel görüşlerine dayanmaktadır. Bu görüşler mali durumunuz ile risk ve getiri tercihlerinize uygun olmayabilir. Bu nedenle, sadece burada yer alan bilgilere dayanarak yatırım kararı verilmesi beklentilerinize uygun sonuçlar doğurmayabilir.

USDTRY

	Son	Destek-1	Deste-2	Destek-3	Direnç-1	Direnç-2	Direnç-3
Dolar/TL	8,53	8,50	8,40	8,30	8,60	8,80	9,00

Dolar/TL kurunda dünkü işlemlerde 8,4710-8,5727 bandında alıcılı hareket edildi. Gün içi 8,50 seviyesinin geçilmesi ile alımlar artış gösterdi ve gün içi en yüksek 8,57 seviyesi test edildi. Orta vadede yatay kanal (8,30-8,80) içerisinde hareket eden Dolar/TL'de, kısa vadede 8,60 direncinin geçilmesi ile teknik görünüm pozitifte dönebilir. Teknik açıdan 8,60 direnci kırılması durumunda tarihi zirve seviyesi (8,80) gündeme gelebilir. Geri çekilmelerde ise 8,50 kısa vadeli destek olarak izlenebilir. Sonraki önemli destek olarak yatay kanal desteği (8,30) takip edilebilir.

Dolar/TL Grafik

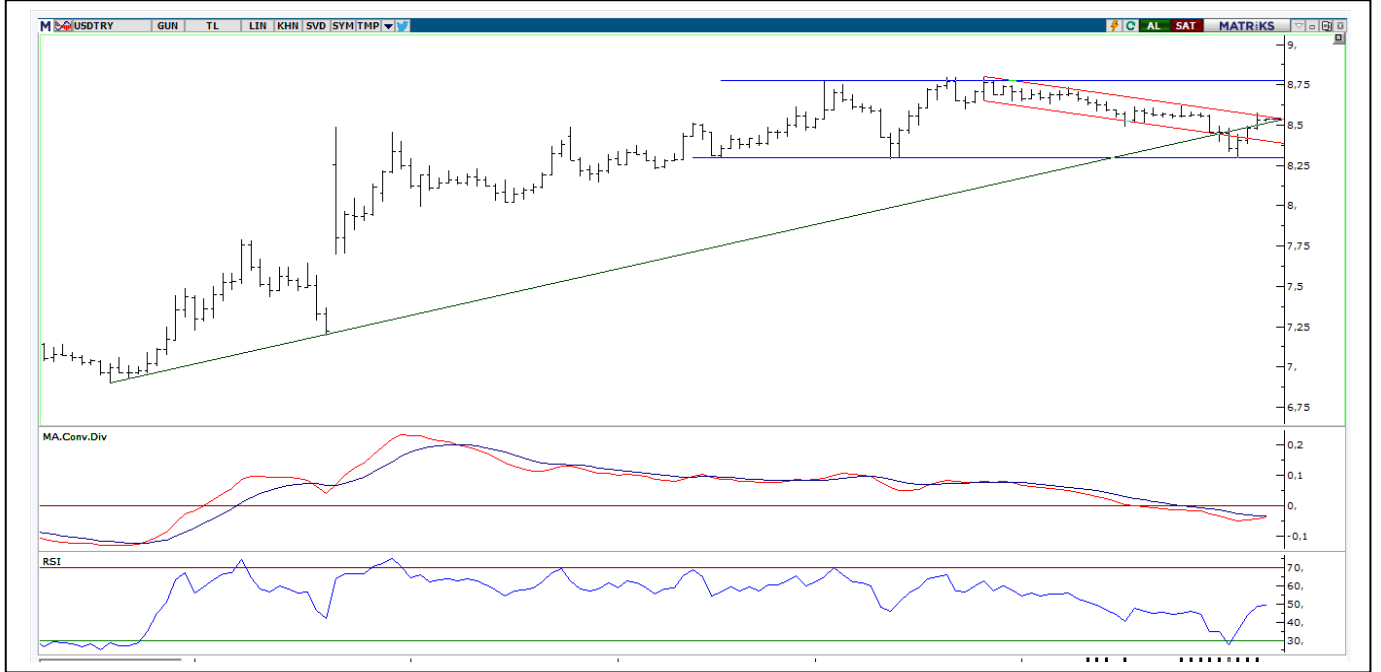

UYARI: Burada yer alan yatırım bilgi, yorum ve tavsiyeleri yatırım danışmanlığı kapsamında değildir. Yatırım danışmanlığı hizmeti; aracı kurumlar, portföy yönetim şirketleri, mevduat kabul etmeyen bankalar ile müşteri arasında imzalanacak yatırım danışmanlığı sözleşmesi çerçevesinde sunulmaktadır. Burada yer alan yorum ve tavsiyeler, yorum ve tavsiyede bulunanların kişisel görüşlerine dayanmaktadır. Bu görüşler mali durumunuz ile risk ve getiri tercihlerinize uygun olmayabilir. Bu nedenle, sadece burada yer alan bilgilere dayanarak yatırım kararı verilmesi beklentilerinize uygun sonuçlar doğurmayabilir.

GÜNLÜK PARA GİRİŞİ OLAN HİSSELER - İlk 5 Kurum (TL)

Sıra	Hisse	Kapanış	Alıcılar Hacim	Satıcılar Hacim	Para Girişi
1	GARAN	9.26	273,809,600	-239,230,800	34,578,800
2	IZMDC	2.99	49,927,200	-25,160,720	24,766,480
3	YKBNK	2.49	54,375,060	-32,128,060	22,247,000
4	SISE	7.87	66,351,920	-51,306,660	15,045,260
5	ISCTR	5.45	49,395,220	-34,350,280	15,044,940
6	AKBNK	5.52	66,494,900	-52,329,220	14,165,680
7	SAHOL	9.65	45,275,220	-31,783,540	13,491,680
8	ASELS	16.04	35,464,780	-22,716,780	12,748,000
9	KRDMD	7.97	59,687,790	-48,993,380	10,694,410
10	TSKB	1.33	24,641,330	-15,899,600	8,741,730
11	KCHOL	21.10	40,193,090	-33,248,710	6,944,380
12	ISFIN	3.24	14,758,420	-8,573,300	6,185,120
13	TOASO	37.58	31,702,100	-25,994,080	5,708,020
14	VAKBN	3.56	19,449,030	-14,037,610	5,411,420
15	FROTO	180.40	47,892,730	-42,788,820	5,103,910
16	DOHOL	2.70	39,331,250	-34,450,240	4,881,010
17	AYDEM	7.77	73,326,740	-68,739,010	4,587,730
18	PGSUS	68.85	18,043,000	-14,038,330	4,004,670
19	KRONT	55.15	12,680,090	-8,762,184	3,917,906
20	ECZYT	41.42	12,780,920	-9,081,359	3,699,561
21	GENIL	11.82	22,111,300	-18,498,740	3,612,560
22	THYAO	12.76	59,906,380	-56,375,730	3,530,650
23	KTSKR	32.22	13,166,640	-9,753,646	3,412,994
24	DAGI	3.23	9,353,224	-5,954,390	3,398,834
25	KOZAA	14.18	39,256,230	-35,981,250	3,274,980
26	ODAS R	0.53	10,520,730	-7,491,343	3,029,387
27	KOZAL	109.50	54,621,200	-51,656,000	2,965,200
28	EREGL	20.38	56,219,800	-53,275,230	2,944,570
29	DZGYO	2.28	9,068,244	-6,209,037	2,859,207
30	GUBRF	52.50	10,385,000	-8,074,282	2,310,718
31	KATMR	3.22	7,445,514	-5,161,322	2,284,192
32	SOKM	11.68	6,029,066	-3,827,002	2,202,064
33	IPEKE	12.20	6,287,256	-4,136,593	2,150,663
34	BIMAS	64.00	24,812,260	-22,729,220	2,083,040
35	DGKLB	2.37	4,700,513	-2,622,625	2,077,888
36	FONET	13.47	4,651,319	-2,590,783	2,060,536
37	SELEC	8.76	5,823,634	-3,784,695	2,038,939
38	CEMAS	1.36	8,596,286	-6,739,838	1,856,448
39	AKSA	16.68	6,534,970	-4,692,884	1,842,086
40	MPARK	24.92	4,024,534	-2,234,111	1,790,423

Kaynak: MATRIKS

UYARI: Burada yer alan yatırım bilgi, yorum ve tavsiyeleri yatırım danışmanlığı kapsamında değildir. Yatırım danışmanlığı hizmeti; aracı kurumlar, portföy yönetim şirketleri, mevduat kabul etmeyen bankalar ile müşteri arasında imzalanacak yatırım danışmanlığı sözleşmesi çerçevesinde sunulmaktadır. Burada yer alan yorum ve tavsiyeler, yorum ve tavsiyede bulunanların kişisel görüşlerine dayanmaktadır. Bu görüşler mali durumunuz ile risk ve getiri tercihlerinize uygun olmayabilir. Bu nedenle, sadece burada yer alan bilgilere dayanılarak yatırım kararı verilmesi beklentilerinize uygun sonuçlar doğurmayabilir.

GÜNLÜK PARA ÇIKIŞI OLAN HİSSELER - İlk 5 Kurum (TL)

Sıra	Hisse	Kapanış	Alıcılar Hacim	Satıcılar Hacim	Para Çıkışı
1	EKGYO	1.81	21,661,040	-31,655,630	-9,994,590
2	ERBOS	152.60	16,406,930	-26,261,430	-9,854,500
3	ITTFH	1.51	10,286,280	-19,987,710	-9,701,430
4	GLYHO	2.27	9,856,015	-16,781,260	-6,925,245
5	MANAS	18.15	13,341,700	-18,237,870	-4,896,170
6	KORDS	23.80	10,914,770	-14,659,140	-3,744,370
7	TAVHL	21.74	11,312,070	-14,903,180	-3,591,110
8	VESTL	29.20	10,615,700	-14,073,980	-3,458,280
9	PEKGY	0.98	9,410,685	-12,606,380	-3,195,695
10	FENER	36.30	13,487,480	-16,462,440	-2,974,960
11	METUR	4.49	14,029,660	-16,995,820	-2,966,160
12	NTHOL	3.99	7,045,658	-9,976,985	-2,931,327
13	AGHOL	23.04	3,207,877	-6,036,809	-2,828,932
14	TKFEN	14.68	4,205,670	-6,970,422	-2,764,752
15	PETKM	5.74	13,822,330	-16,585,510	-2,763,180
16	VERUS	47.10	4,273,737	-6,906,382	-2,632,645
17	KARYE	11.50	10,586,410	-13,143,990	-2,557,580
18	TRGYO	3.57	8,222,419	-10,704,510	-2,482,091
19	AGYO	3.18	9,992,979	-12,450,730	-2,457,751
20	ZOREN	1.81	2,787,342	-5,092,511	-2,305,169
21	BERA	10.93	5,417,353	-7,667,279	-2,249,926
22	AKSEN	13.32	13,754,570	-15,968,350	-2,213,780
23	ECILC	6.04	7,829,541	-9,928,876	-2,099,335
24	GSRAY	3.80	8,019,807	-10,013,520	-1,993,713
25	ISGYO	1.89	3,684,246	-5,666,454	-1,982,208
26	AYEN	4.64	2,811,208	-4,754,615	-1,943,407
27	CANTE	10.72	3,446,674	-5,355,730	-1,909,056
28	ULKER	20.16	4,479,784	-6,220,839	-1,741,055
29	PRKAB	11.28	3,294,494	-5,009,457	-1,714,963
30	BASGZ	16.65	4,473,002	-6,179,319	-1,706,317
31	KARSN	3.95	17,159,790	-18,857,810	-1,698,020
32	ARENA	10.70	2,619,755	-4,306,663	-1,686,908
33	EMKEL	2.79	10,133,500	-11,804,040	-1,670,540
34	TURSG	4.81	6,059,438	-7,633,500	-1,574,062
35	CEMTS	13.92	4,014,562	-5,588,105	-1,573,543
36	PARSN	28.36	2,568,979	-4,121,503	-1,552,524
37	ALCTL	23.26	2,728,727	-4,275,851	-1,547,124
38	ESCAR	17.27	3,633,249	-5,078,934	-1,445,685
39	IHLGM	1.00	4,898,412	-6,144,540	-1,246,128
40	TTRAK	181.00	3,448,367	-4,616,817	-1,168,450

Kaynak: MATRIKS

UYARI: Burada yer alan yatırım bilgi, yorum ve tavsiyeleri yatırım danışmanlığı kapsamında değildir. Yatırım danışmanlığı hizmeti; aracı kurumlar, portföy yönetim şirketleri, mevduat kabul etmeyen bankalar ile müşteri arasında imzalanacak yatırım danışmanlığı sözleşmesi çerçevesinde sunulmaktadır. Burada yer alan yorum ve tavsiyeler, yorum ve tavsiyede bulunanların kişisel görüşlerine dayanmaktadır. Bu görüşler mali durumunuz ile risk ve getiri tercihlerinize uygun olmayabilir. Bu nedenle, sadece burada yer alan bilgilere dayanarak yatırım kararı verilmesi beklentilerinize uygun sonuçlar doğurmayabilir.

PİRAMİT MENKUL KIYMETLER A.Ş.

Gümüşsuyu Mah. İnönü Cad. Işık Apt. No:53 Kat:5 Daire 9-10 Taksim/İstanbul
Tel: 0212 293 95 00 Faks: 0212 293 95 60

Şişli Şubesi

Halaskargazi Cad. No:111 D:4 Kat:1 Şişli/İstanbul
Tel: 0212 395 32 33 Faks: 0212 230 81 15

Balıkesir İrtibat Bürosu

Altıeylül Mah. Keçeci sok. Özcaner İşmerkezi No:17 K:1 Altıeylül/ Balıkesir
Tel: 0266 245 91 21 Faks: 0266 245 23 34

UYARI: Burada yer alan yatırım bilgi, yorum ve tavsiyeleri yatırım danışmanlığı kapsamında değildir. Yatırım danışmanlığı hizmeti; aracı kurumlar, portföy yönetim şirketleri, mevduat kabul etmeyen bankalar ile müşteri arasında imzalanacak yatırım danışmanlığı sözleşmesi çerçevesinde sunulmaktadır. Burada yer alan yorum ve tavsiyeler, yorum ve tavsiyede bulunanların kişisel görüşlerine dayanmaktadır. Bu görüşler mali durumunuz ile risk ve getiri tercihlerinize uygun olmayabilir. Bu nedenle, sadece burada yer alan bilgilere dayanılarak yatırım kararı verilmesi beklentilerinize uygun sonuçlar doğurmayabilir.