

14.06.2021

## BIST-100

	Kapanış	Destek-1	Destek-2	Destek-3	Direnç-1	Direnç-2	Direnç-3
BIST100	1.460	1.450	1.440	1.420	1.465	1.480	1.510

BIST100 endeksi Cuma günü işlemleri %0,29 oranında yükseliş ile 1.460 puandan kapattı. Endeks güne alıcılı görüntü ile başladıktan sonra gün içinde 1.455-1.464 bandında hareket etti. Endeksin teknik görünümünü incelediğimizde, son üç haftanın zirvesi (1.465) geçilmesi durumunda mevcut güçlenme devam edebilir, alçalan kanal direnci (1.500) hedefe girebilir. Sonraki önemli direnç olarak 19-22 Mart 2021 tarihlerinde oluşan kaçış boşluğu (1.491-1.511) yukarı yönlü hareketlerde direnç konumunda takip edilebilir. Geri çekilmelerde 100 günlük AO'sı (1.442) önemli destek olarak izlenebilir. Dolar bazında ise 1,73-1,74 cent bandında alıcılı hareket eden Endeks, günü 1,74 centten kapattı. Dolar/TL'deki düşüş etkisi ile yükselişini sürdüren Endekste, 1,77 cent kısa vadeli direnç olarak takip edilebilir. Bu direncin geçilmesi ile orta vadeli yönde takip ettiğimiz 200 günlük AO'sı (1,82 cent) hedefe girebilir. Aşağı yönlü hareketlerde ise 1,70 cent önemli destek seviyesi olarak takip edilebilir.

## BIST100 Grafik

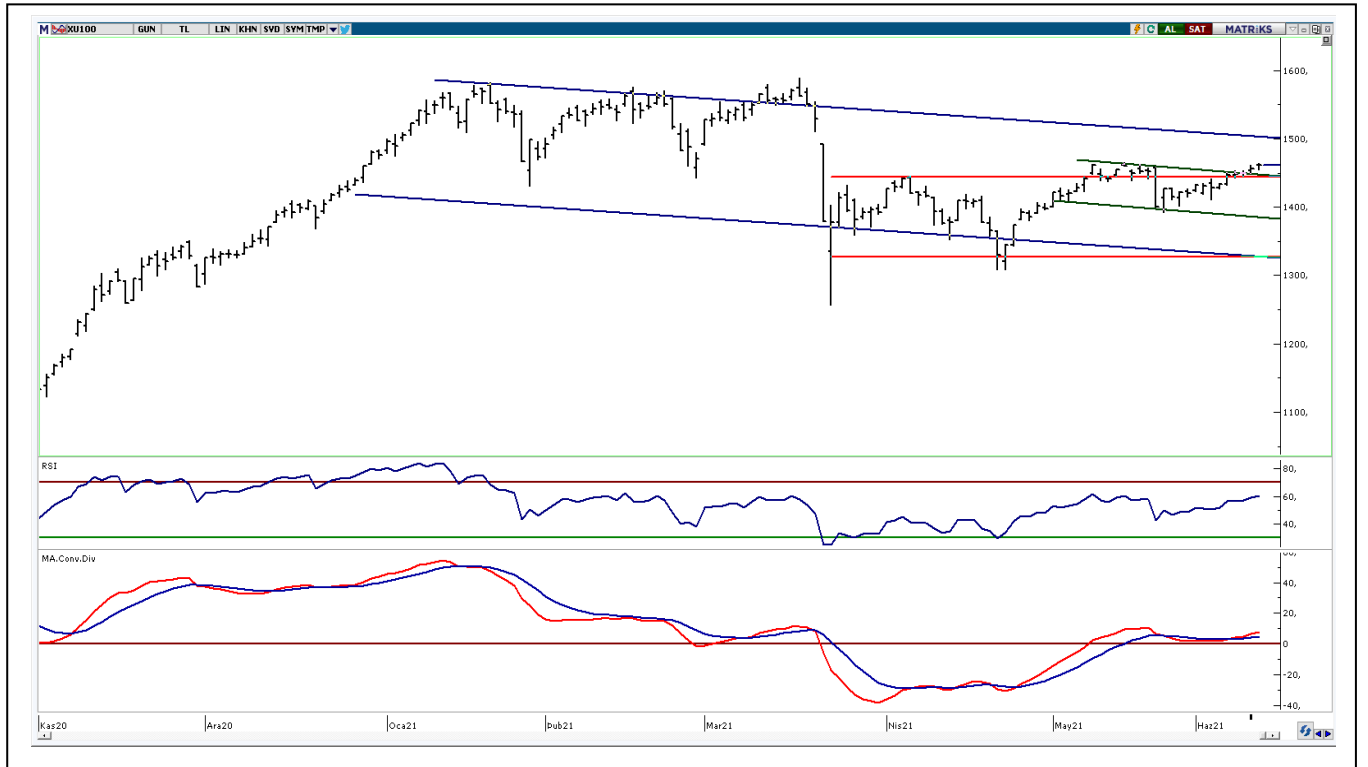

**UYARI:** Burada yer alan yatırım bilgi, yorum ve tavsiyeleri yatırım danışmanlığı kapsamında değildir. Yatırım danışmanlığı hizmeti; aracı kurumlar, portföy yönetim şirketleri, mevduat kabul etmeyen bankalar ile müşteri arasında imzalanacak yatırım danışmanlığı sözleşmesi çerçevesinde sunulmaktadır. Burada yer alan yorum ve tavsiyeler, yorum ve tavsiyede bulunanların kişisel görüşlerine dayanmaktadır. Bu görüşler mali durumunuz ile risk ve getiri tercihlerinize uygun olmayabilir. Bu nedenle, sadece burada yer alan bilgilere dayanılarak yatırım kararı verilmesi beklentilerinize uygun sonuçlar doğurmayabilir.

## VIOP30 Yakın Vade Kontratı

	Uzlaşma Fiyatı	Destek-1	Destek-2	Destek-3	Direnç-1	Direnç-2	Direnç-3
VIOP30	1.576	1.570	1.560	1.540	1.580	1.600	1.610

VIOP30 Yakın Vade Kontratı, günü 1.576 uzlaşma fiyatından hafif artı görüntü ile kapattı. Kontrat gün içinde 1.566-1.583 bandında hareket etti. Kontratta gün içi gelen alımların etkisi ile tarihi zirve seviyesinden başlayan (1.725, 11 Ocak 2021) alçalan kanal direnci (1.580) test edildi. Teknik açıdan 1.580 direnci geçilmesi ile pozitif görünüm devam edebilir, 1.600-1.610 dirençleri gündeme gelebilir. Geri çekilmelerde ise kısa vadeli yönde takip ettiğimiz 5 günlük AO'sı (1.572) izlenebilir. Sonraki önemli destek olarak daha önce kanal desteği konumunda test edilen 1.560 seviyesi takip edilebilir.

## VIOP30 Yakın Vade Kontratı Grafik

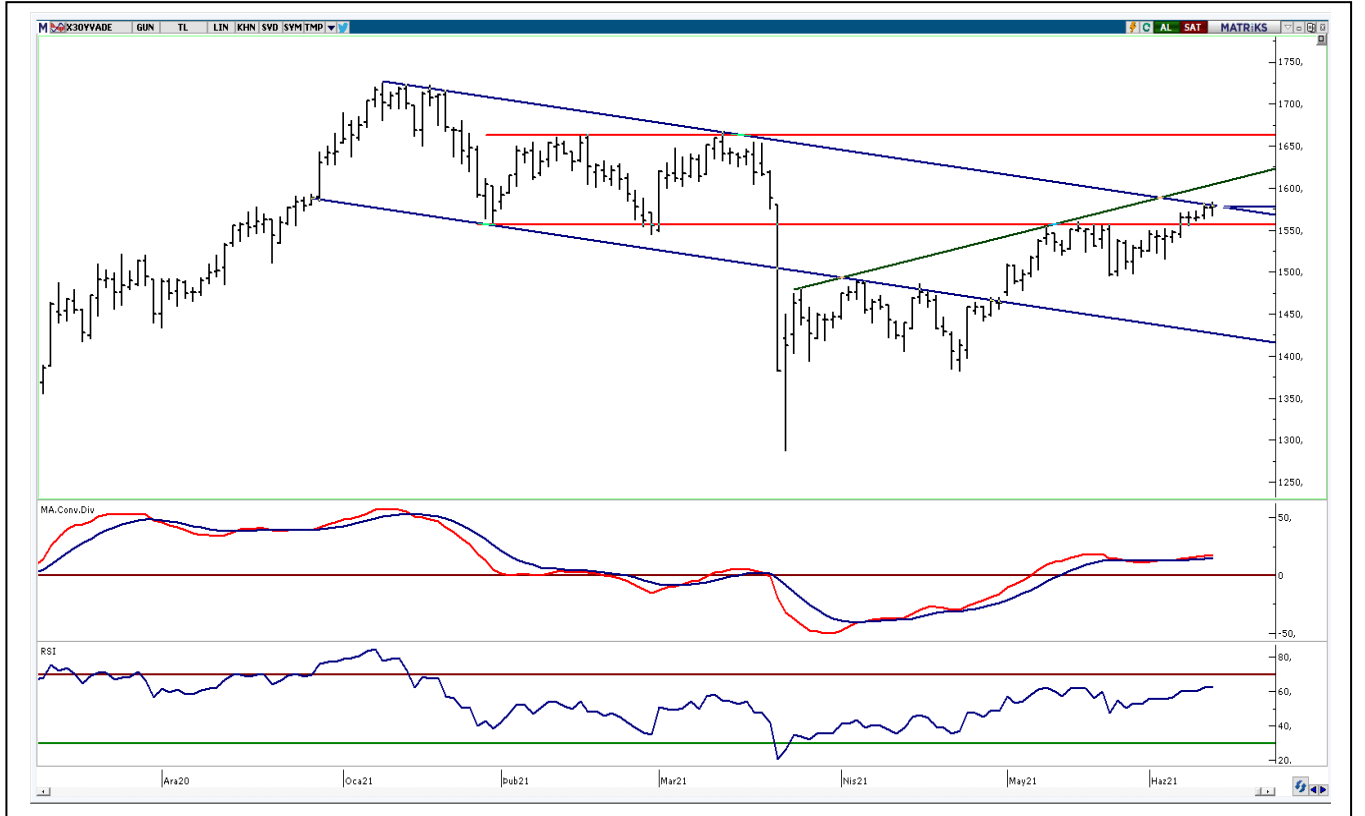

**UYARI:** Burada yer alan yatırım bilgi, yorum ve tavsiyeleri yatırım danışmanlığı kapsamında değildir. Yatırım danışmanlığı hizmeti; aracı kurumlar, portföy yönetim şirketleri, mevduat kabul etmeyen bankalar ile müşteri arasında imzalanacak yatırım danışmanlığı sözleşmesi çerçevesinde sunulmaktadır. Burada yer alan yorum ve tavsiyeler, yorum ve tavsiyede bulunanların kişisel görüşlerine dayanmaktadır. Bu görüşler mali durumunuz ile risk ve getiri tercihlerinize uygun olmayabilir. Bu nedenle, sadece burada yer alan bilgilere dayanarak yatırım kararı verilmesi beklentilerinize uygun sonuçlar doğurmayabilir.

## USDTRY

	Son	Destek-1	Deste-2	Destek-3	Direnç-1	Direnç-2	Direnç-3
Dolar/TL	8,38	8,30	8,20	8,00	8,40	8,50	8,60

Dolar/TL kuru haftalık bazda 8,2800-8,6914 bandında sert satıcı hareket edildi. Haftanın ilk yarısında 8,60 desteğinden dönüşler yaşayan kurda, haftanın ikinci yarısında gelen sert satışların etkisi ile 8,50-8,40 seviyelerin altında kapanış yapıldı ve haftalık bazda en düşük 8,28 seviyesi test edildi. Teknik göstergelerin zayıfladığı kurda, 22 Mart 2021 tarihinden başlayan yükselen trend desteği (8,50) altında kapanışlar yapılması durumunda satışlar devam edebilir, son beş ayın en düşük seviyesinden başlayan (6,8977) yükselen trend desteğine (8,10) geri çekilme görülebilir. Sonraki önemli destek olarak 8,00 seviyesi takip edilebilir. Yukarı yönlü hareketlerde ise yükselen üçgen formasyonunun direnç seviyesi (8,50) izlenebilir. Teknik bakımdan 8,50 direnci kırılmadıkça yukarı yönlü hareketler satış fırsatı olarak değerlendirilebilir. Yeni haftanın gündemindeki en önemli konu Fed'in Haziran ayı para politikası toplantısı olacak. Enflasyondaki yükselişin geçici olduğu tezini kuvvetle savunmaya devam eden Fed'in aylık 120 milyar dolarlık varlık alım temposunu yavaşlatacağı takvime dair bir sinyal verip vermemesi piyasa açısından oldukça önemli. Yurtiçi piyasalarda haftanın ilk işlem gününde Nisan ayı cari işlemler dengesi açıklanacak. Mart ayında 3,33 mlyar USD açık veren cari dengenin Nisan'da 2,20 mlyar USD açık vermesi bekleniyor. Salı günü Hazine ve Maliye Bakanlığı tarafından Mayıs ayına ilişkin merkezi yönetim bütçe dengesi açıklanacak. Merkezi yönetim bütçesi Nisan'da 16,90 mlyar TL açık vermişti. Yurt içinde haftanın en önemli gelişmesi Türkiye Cumhuriyet Merkez Bankası'nın (TCMB) Perşembe günkü politika toplantısı olacak. Faizlerde herhangi bir değişiklik beklenmemekle birlikte son enflasyon gerçekleştirmeleri ve TCMB beklenti anketinde görülen artış sonrasında bankanın yapacağı değerlendirme yakından takip edilecek.

## Dolar/TL Grafik



**UYARI:** Burada yer alan yatırım bilgi, yorum ve tavsiyeleri yatırım danışmanlığı kapsamında değildir. Yatırım danışmanlığı hizmeti; aracı kurumlar, portföy yönetim şirketleri, mevduat kabul etmeyen bankalar ile müşteri arasında imzalanacak yatırım danışmanlığı sözleşmesi çerçevesinde sunulmaktadır. Burada yer alan yorum ve tavsiyeler, yorum ve tavsiyede bulunanların kişisel görüşlerine dayanmaktadır. Bu görüşler mali durumunuz ile risk ve getiri tercihlerinize uygun olmayabilir. Bu nedenle, sadece burada yer alan bilgilere dayanarak yatırım kararı verilmesi beklentilerinize uygun sonuçlar doğurmayabilir.

## GÜNLÜK PARA GİRİŞİ OLAN HİSSELER - İlk 5 Kurum ( TL)

Sıra	Hisse	Kapanış	Alıcılar Hacim	Satıcılar Hacim	Para Girişi
1	ZRGYO	1,63	215.088.000	-135.435.600	79.652.400
2	THYAO	14,59	170.189.900	-126.417.200	43.772.700
3	OYYAT	22,54	68.775.730	-37.165.610	31.610.120
4	TAVHL	26,66	138.018.000	-107.775.300	30.242.700
5	EREGL	19,20	72.396.580	-54.149.830	18.246.750
6	FROTO	184,40	43.960.320	-30.927.830	13.032.490
7	TCELL	16,52	45.907.830	-33.869.520	12.038.310
8	SISE	8,12	91.362.980	-80.656.300	10.706.680
9	BERA	27,02	28.263.590	-19.124.680	9.138.910
10	HALKB	5,02	27.730.190	-19.211.570	8.518.620
11	BIMAS	63,10	33.940.100	-26.031.850	7.908.250
12	GUBRF	60,20	16.345.200	-8.508.619	7.836.581
13	ARCLK	31,72	47.168.540	-39.867.310	7.301.230
14	BOBET	5,35	71.182.950	-66.639.380	4.543.570
15	OTKAR	305,30	11.070.120	-6.647.600	4.422.520
16	IHLGM	1,24	8.601.539	-4.431.377	4.170.162
17	AKBNK	5,51	82.344.420	-78.198.930	4.145.490
18	INDES	6,75	8.906.965	-5.323.078	3.583.887
19	PARSN	32,76	8.882.610	-5.711.018	3.171.592
20	DOHOL	2,97	18.581.630	-15.718.730	2.862.900
21	SASA	34,02	22.149.480	-19.694.080	2.455.400
22	KRDMD	7,66	48.859.960	-46.663.500	2.196.460
23	AEFES	23,52	7.610.085	-5.539.881	2.070.204
24	MAVI	52,05	19.294.390	-17.303.190	1.991.200
25	TTKOM	7,25	15.578.530	-13.913.830	1.664.700
26	GSDDE	6,87	8.227.141	-6.627.600	1.599.541
27	ALARK	9,54	11.332.090	-9.746.093	1.585.997
28	KARSN	3,78	11.724.300	-10.210.920	1.513.380
29	TTRAK	183,10	4.981.152	-3.532.270	1.448.882
30	CANTE	7,45	4.782.347	-3.333.805	1.448.542
31	FMIZP	117,90	4.015.300	-2.714.531	1.300.769
32	ALKIM	15,82	4.141.989	-2.843.959	1.298.030
33	ISDMR	12,57	4.218.169	-2.963.659	1.254.510
34	ECZYT	41,40	5.171.017	-3.981.224	1.189.793
35	ALBRK	1,64	4.970.163	-3.788.458	1.181.705
36	KATMR	3,60	3.234.425	-2.058.144	1.176.281
37	OZBAL	7,78	2.813.981	-1.646.755	1.167.226
38	ENKAI	8,93	4.396.227	-3.253.281	1.142.946
39	GOLTS	47,32	2.301.755	-1.264.774	1.036.981
40	DOCO	812,60	4.560.054	-3.537.961	1.022.093

**UYARI:** Burada yer alan yatırım bilgi, yorum ve tavsiyeleri yatırım danışmanlığı kapsamında değildir. Yatırım danışmanlığı hizmeti; aracı kurumlar, portföy yönetim şirketleri, mevduat kabul etmeyen bankalar ile müşteri arasında imzalanacak yatırım danışmanlığı sözleşmesi çerçevesinde sunulmaktadır. Burada yer alan yorum ve tavsiyeler, yorum ve tavsiyede bulunanların kişisel görüşlerine dayanmaktadır. Bu görüşler mali durumunuz ile risk ve getiri tercihlerinize uygun olmayabilir. Bu nedenle, sadece burada yer alan bilgilere dayanılarak yatırım kararı verilmesi beklentilerinize uygun sonuçlar doğurmayabilir.

## TEKNİK BÜLTEN

14.06.2021

## GÜNLÜK PARA ÇIKIŞI OLAN HİSSELER - İlk 5 Kurum ( TL)

Sıra	Hisse	Kapanış	Alicılar Hacim	Satıcılar Hacim	Para Çıkışı
1	CLEBI	230,50	34.323.840	-62.839.380	-28.515.540
2	PGSUS	81,05	73.177.680	-101.401.300	-28.223.620
3	TUPRS	103,70	72.880.820	-87.708.780	-14.827.960
4	FENER	37,50	28.160.740	-39.989.040	-11.828.300
5	SAHOL	9,47	16.114.980	-27.928.040	-11.813.060
6	YKBNK	2,27	42.474.660	-53.885.590	-11.410.930
7	GARAN	8,46	122.600.800	-132.041.400	-9.440.600
8	BASGZ	9,67	57.723.240	-66.760.740	-9.037.500
9	ASELS	15,61	34.741.820	-43.487.860	-8.746.040
10	VAKBN	3,71	14.792.620	-22.836.830	-8.044.210
11	TKFEN	15,33	10.324.560	-16.536.350	-6.211.790
12	TURSG	5,21	6.688.128	-12.661.310	-5.973.182
13	GWIND	3,87	8.958.928	-14.914.290	-5.955.362
14	YATAS	13,83	8.384.541	-13.418.450	-5.033.909
15	DGKLB	2,17	6.755.039	-11.711.060	-4.956.021
16	LOGO	145,00	11.423.040	-15.420.860	-3.997.820
17	EPLAS	28,38	7.013.051	-10.975.690	-3.962.639
18	MPARK	21,50	11.415.840	-14.420.510	-3.004.670
19	YESIL	3,16	8.211.696	-11.178.040	-2.966.344
20	KCHOL	19,35	36.143.800	-38.963.570	-2.819.770
21	KUTPO	32,18	6.464.482	-9.281.091	-2.816.609
22	BAGFS	21,30	4.964.773	-7.722.592	-2.757.819
23	MGROS	34,08	4.994.039	-7.586.986	-2.592.947
24	QUAGR	27,02	8.021.835	-10.522.100	-2.500.265
25	TSKB	1,40	11.955.760	-14.250.320	-2.294.560
26	BIOEN	18,52	7.395.010	-9.568.414	-2.173.404
27	TOASO	31,48	9.858.912	-11.984.510	-2.125.598
28	ENJSA	10,49	6.921.040	-8.989.723	-2.068.683
29	KLGYO	1,95	2.269.065	-4.252.625	-1.983.560
30	ALGYO	22,54	3.767.734	-5.490.526	-1.722.792
31	USAK	2,05	4.388.426	-6.074.603	-1.686.177
32	CEOEM	10,60	2.716.764	-4.274.261	-1.557.497
33	PETKM	6,18	55.145.180	-56.669.840	-1.524.660
34	VESBE	48,46	3.808.784	-5.198.099	-1.389.315
35	VAKKO	12,50	2.854.641	-4.230.253	-1.375.612
36	AYDEM	7,35	19.157.490	-20.495.050	-1.337.560
37	ITTFH	1,69	3.008.152	-4.241.220	-1.233.068
38	BJKAS	6,09	6.601.594	-7.814.388	-1.212.794
39	ULKER	21,72	3.517.480	-4.589.709	-1.072.229
40	PEKGY	1,03	11.077.220	-12.121.160	-1.043.940

**UYARI:** Burada yer alan yatırım bilgi, yorum ve tavsiyeleri yatırım danışmanlığı kapsamında değildir. Yatırım danışmanlığı hizmeti; aracı kurumlar, portföy yönetim şirketleri, mevduat kabul etmeyen bankalar ile müşteri arasında imzalanacak yatırım danışmanlığı sözleşmesi çerçevesinde sunulmaktadır. Burada yer alan yorum ve tavsiyeler, yorum ve tavsiyede bulunanların kişisel görüşlerine dayanmaktadır. Bu görüşler mali durumunuz ile risk ve getiri tercihlerinize uygun olmayabilir. Bu nedenle, sadece burada yer alan bilgilere dayanılarak yatırım kararı verilmesi beklentilerinize uygun sonuçlar doğurmayabilir.

## PİRAMİT MENKUL KIYMETLER A.Ş.

Gümüşsuyu Mah. İnönü Cad. Işık Apt. No:53 Kat:5 Daire 9-10 Taksim/İstanbul  
Tel: 0212 293 95 00 Faks: 0212 293 95 60

### Şişli Şubesi

Halaskargazi Cad. No:111 D:4 Kat:1 Şişli/İstanbul  
Tel: 0212 395 32 33 Faks: 0212 230 81 15

### Balıkesir İrtibat Bürosu

Altıeylül Mah. Keçeci sok. Özcaner İşmerkezi No:17 K:1 Altıeylül/ Balıkesir  
Tel: 0266 245 91 21 Faks: 0266 245 23 34

**Sevgül DÜZGÜN**  
**Araştırma Müdürü**  
**212 3953213**

[sevgul.duzgun@piramitmenkul.com.tr](mailto:sevgul.duzgun@piramitmenkul.com.tr)