

BIST-100

	Kapanış	Destek-1	Destek-2	Destek-3	Direnç-1	Direnç-2	Direnç-3
BIST100	1.420	1.400	1.380	1.350	1.430	1.450	1.480

BIST100 endeksi dünkü işlemleri %1,49 oranında düşüş ile 1.420 puandan kapattı. Endeks güne yatay görüntü ile başladıktan sonra gün içinde 1.419-1.445 bandında hareket etti. Endeksin aşağı yönlü hareketinde Sanayi Endeksi'nin %1,15 ve Bankacılık Endeksi'nin %1,67 oranında düşüşü etkili oldu. Gün içinde 1.430 üzerinde kalıcı olmayan endeks, günü 5 günlük AO'sı 1.427 puanın altında kapattı. Son bir haftalık işlemlerde kısa vadeli toparlanma çabasında olan endekste dün 1.440 üzerinde satışların artması ile kısa vadeli görüntü negatife döndü. Kısa vadede 5 ve 22 günlük AO (1.438) altında kalıcı olunması durumunda 1.400-1380 destekleri hedeflenebilir. Endeksin tekrar 1.430 direnci üzerine yerleşmesi durumunda ise 1.450-1.480 dirençleri gündeme gelebilir. Gün içinde 1,74-1,77 cent aralığında hareket endeks, kapanışta 1,74 centte yer buldu. Dolar bazında kısa vadeli yönün düzelmesi için 1,80 cent üzerine yerleşme olması gerektiğini düşünmekteyiz. Aksi halde 1,70-1,60 desteklerine doğru geri çekilme devam edebilir. ABD hisselerindeki satışın ardından Asya piyasalarında bu sabah çoğunlukla alıcılı bir seyir izlemekteyiz. Asya piyasalarındaki pozitif havaya karşın Çin'de satıcı bir seyir izlenmekte. ABD 10 yıllık tahvil faizi %1,66 seviyesinde, Dolar Endeksi (DXY) 92,3 puan seviyesinde bu haftaki görece sakin seyrini korumaktadır. Emtia piyasalarında petrol fiyatları, ABD ve Çin'den gelen güçlü ekonomik verilerden destek bulmasının ardından kazancını korumakta ABD tahvil faizlerindeki yükseliş eğiliminin ivme kaybetmesiyle birlikte ons altının 1.730 USD'nin üzerinde tutunduğunu görmekteyiz. Bugün Almanya, Euro Bölgesi ve İngiltere'de takip edilecek PMI verileri ekonomik toparlanmanın seyrine ilişkin ipucu verecek. Ayrıca Fed'in bu akşam yayınlayacağı FOMC tutanaklarında enflasyona ilişkin yeni yorumlara dikkat edilecek. Yurtdışında önemli bir veri akışı bulunmuyor. Kısa vadeli teknik görüntünün negatife döndüğü BIST100 endeksinde açılışın yatay yönde olmasını, 1.430 direnci altında satış baskısının sürmesini beklemekteyiz.

BIST100 Grafik



UYARI: Burada yer alan yatırım bilgi, yorum ve tavsiyeleri yatırım danışmanlığı kapsamında değildir. Yatırım danışmanlığı hizmeti; aracı kurumlar, portföy yönetim şirketleri, mevduat kabul etmeyen bankalar ile müşteri arasında imzalanacak yatırım danışmanlığı sözleşmesi çerçevesinde sunulmaktadır. Burada yer alan yorum ve tavsiyeler, yorum ve tavsiyede bulunanların kişisel görüşlerine dayanmaktadır. Bu görüşler mali durumunuz ile risk ve getiri tercihlerinize uygun olmayabilir. Bu nedenle, sadece burada yer alan bilgilere dayanarak yatırım kararı verilmesi beklentilerinize uygun sonuçlar doğurmayabilir.

07.04.2021

VIOP30 Yakın Vade Kontratı

	Uzlaşma Fiyatı	Destek-1	Destek-2	Destek-3	Direnç-1	Direnç-2	Direnç-3
VIOP30	1.458	1.450	1.430	1.400	1.480	1.500	1.520

VIOP30 Yakın Vade Kontratı, günü 1.458 uzlaşma fiyatından satıcılı görüntü ile kapattı. Kontrat gün içinde 1.456-1.488 bandında hareket etti. Kontratta, gün sonu gelen satışların etkisi ile negatif yönlü kapanış yapıldı. Kısa vadeli yönde izlediğimiz 5 günlük AO'sı 1.471, 22 günlük AO'sı 1.489 seviyeleri olarak gerçekleşti. Kontratın 5 ve 22 günlük AO'ların altında kapanış yapması olumsuz. Teknik açıdan 1.450 desteğinin kırılması ile 1.430-1.400 destekleri hedeflenebilir. Yukarı yönlü hareketlerde ise 1.480 direncinin kırılması ile 1.500-1.520 dirençleri gündeme gelebilir.

VIOP30 Yakın Vade Kontratı Grafik

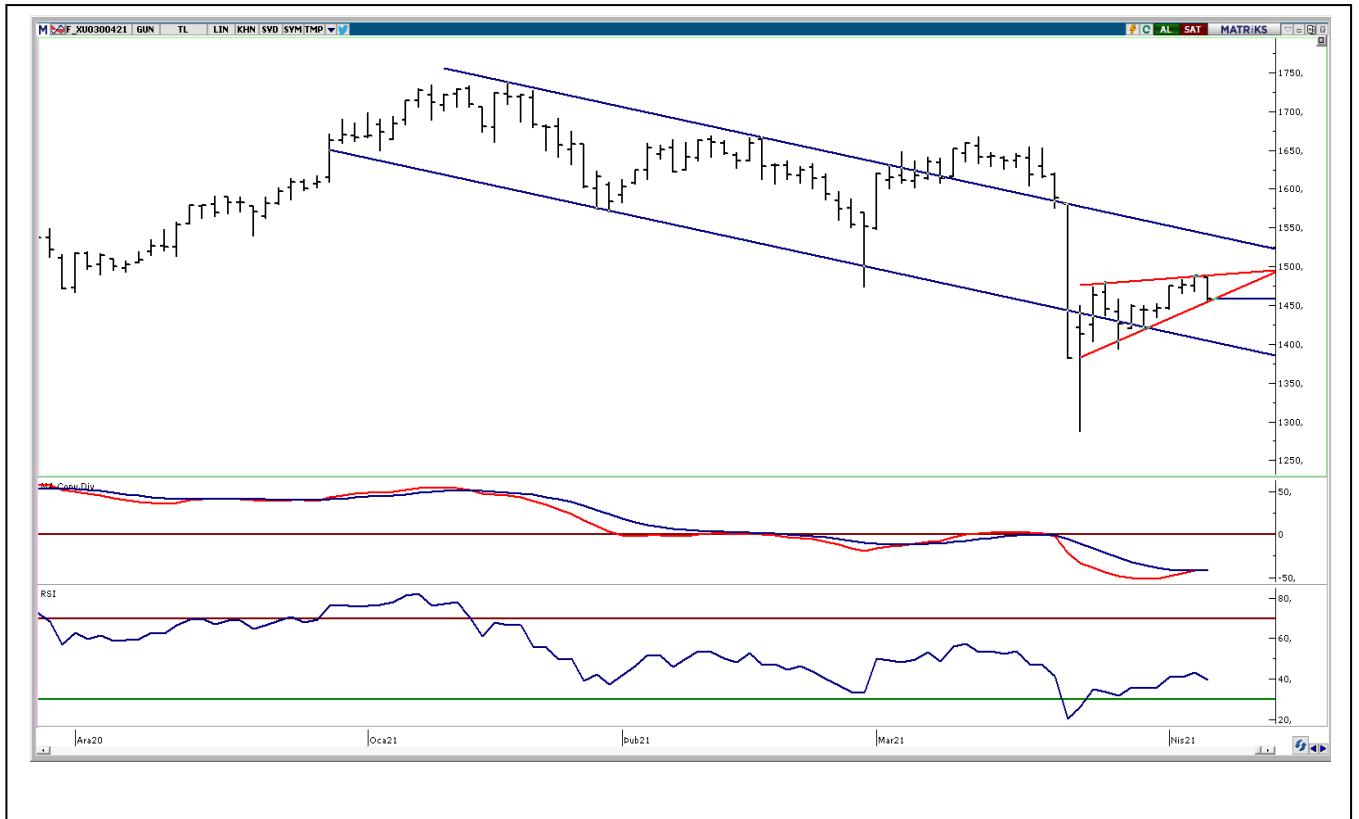

UYARI: Burada yer alan yatırım bilgi, yorum ve tavsiyeleri yatırım danışmanlığı kapsamında değildir. Yatırım danışmanlığı hizmeti; aracı kurumlar, portföy yönetim şirketleri, mevduat kabul etmeyen bankalar ile müşteri arasında imzalanacak yatırım danışmanlığı sözleşmesi çerçevesinde sunulmaktadır. Burada yer alan yorum ve tavsiyeler, yorum ve tavsiyede bulunanların kişisel görüşlerine dayanmaktadır. Bu görüşler mali durumunuz ile risk ve getiri tercihlerinize uygun olmayabilir. Bu nedenle, sadece burada yer alan bilgilere dayanarak yatırım kararı verilmesi beklentilerinize uygun sonuçlar doğurmayabilir.

TEKNİK BÜLTEN

07.04.2021

USDTRY

	Son	Destek-1	Deste-2	Destek-3	Direnç-1	Direnç-2	Direnç-3
Dolar/TL	8,15	8,10	8,00	7,80	8,20	8,30	8,40

Küresel piyasalarda dün ABD'de ekonomik verilerinde toparlanmanın hız kazandığına işaret etmesiyle risk iştahı olumlu seyretti. ABD 10 yıllık tahvil faizlerinin ile 1,68'in altını denemesi küresel piyasalara destek verdi. Dolar Endeksi(DXY) dünkü işlemlerde 92,375-92,788 bandında satıcı hareket etti.DXY 5 günlük AO'sı 92,67, 22 günlük AO'sı 92,51 seviyeleri olarak gerçekleşti. Dolar Endeksi'nin kısa vadeli yönünde 92,50-93,00 bandı dışındaki hareketlerin belirleyici olacağını düşünmekteyiz. Dolar/TL kuru dünkü işlemlerde 8,1040-8,1702 bandında alıcı hareket edildi. Gün içinde 8,10 desteğinden tepkilerle karşılaşan kurda gün içi en yüksek 8,17 test edildi. Kısa vadeli yönde takip ettiğimiz 5 günlük AO'sı 8,14, 22 günlük AO'sı 7,96 seviyeleri olarak gerçekleşti. Teknik açıdan 5 günlük AO desteği (8,14) üzerine yerleşmesi durumunda 8,20-8,30 dirençlerini hedefleyebilir. Aşağı yönlü hareketlerde ise 8,10 desteğinin kırılması ile 8,00-7,80 destekleri gündeme gelebilir. Özetle kısa vadede 8,10-8,20 dışındaki kapanışları takip etmekteyiz. Veri gündemi: Bugün, Avrupa tarafında Hizmet ve Bileşik PMI verileri, ABD'den dış ticaret dengesi, yurtiçinde ise hazine nakit dengesi verileri takip edilecek.

Dolar/TL Grafik



UYARI: Burada yer alan yatırım bilgi, yorum ve tavsiyeleri yatırım danışmanlığı kapsamında değildir. Yatırım danışmanlığı hizmeti; aracı kurumlar, portföy yönetim şirketleri, mevduat kabul etmeyen bankalar ile müşteri arasında imzalanacak yatırım danışmanlığı sözleşmesi çerçevesinde sunulmaktadır. Burada yer alan yorum ve tavsiyeler, yorum ve tavsiyede bulunanların kişisel görüşlerine dayanmaktadır. Bu görüşler mali durumunuz ile risk ve getiri tercihlerinize uygun olmayabilir. Bu nedenle, sadece burada yer alan bilgilere dayanarak yatırım kararı verilmesi beklentilerinize uygun sonuçlar doğurmayabilir.

07.04.2021

BIST30 Pivot Destek -Direnç Analizi

Kod	Kapanış	Pivot	Destek 1	Destek 2	Direnç 1	Direnç 2	% Değişim	F/K	PD/DD	Piyasa Değ. Mn TL
AKBNK	4,82	4,85	4,79	4,75	4,89	4,95	-1,43	4,00	0,40	25.064
ARCLK	33,62	33,67	33,09	32,55	34,21	34,79	-0,83	7,98	1,64	22.718
ASELS	15,53	15,70	15,33	15,14	15,89	16,26	-2,57	7,96	1,98	35.408
BIMAS	68,85	69,52	68,18	67,52	70,18	71,52	-2,27	16,04	5,83	41.806
DOHOL	3,27	3,28	3,24	3,21	3,31	3,35	-0,91	6,16	1,01	8.557
EKGYO	1,92	1,95	1,89	1,86	1,98	2,04	-4,95	8,49	0,50	7.296
EREGL	15,41	15,41	15,31	15,21	15,51	15,61	-0,26	16,30	1,35	53.935
GARAN	6,79	6,85	6,73	6,68	6,90	7,02	-1,59	4,57	0,46	28.518
GUBRF	76,00	77,65	73,80	71,60	79,85	83,70	-2,50	96,86	23,50	25.384
ISCTR	4,91	4,95	4,87	4,84	4,98	5,06	-1,80	3,24	0,33	22.095
KRDMD	7,36	7,32	7,23	7,11	7,44	7,53	0,27	138,34	2,15	5.742
KCHOL	19,65	19,84	19,45	19,26	20,03	20,42	-2,04	5,37	1,08	49.830
KOZAL	121,90	123,13	120,67	119,43	124,37	126,83	-3,33	10,27	2,46	18.590
KOZAA	15,05	15,24	14,72	14,38	15,58	16,10	-1,51	8,35	1,64	5.841
MGROS	7,15	7,22	7,08	7,01	7,29	7,43	-1,92	23,13	3,63	8.293
OYAKC	74,50	75,27	73,73	72,97	76,03	77,57	-2,23	0,00	1,41	7.621
PGSUS	6,01	6,04	5,94	5,86	6,12	6,22	-2,44	14,00	2,01	15.232
PETKM	8,74	8,78	8,62	8,49	8,91	9,07	-1,35	3,74	0,47	17.833
SAHOL	46,08	46,49	45,61	45,15	46,95	47,83	-1,96	122,51	13,25	38.246
SISE	7,39	7,43	7,35	7,32	7,46	7,54	-1,07	10,59	1,02	22.637
HALKB	4,41	4,45	4,36	4,32	4,49	4,58	-1,56	4,20	0,25	10.909
TSKB	1,38	1,38	1,36	1,33	1,41	1,43	-0,72	5,27	0,63	3.864
TAVHL	21,40	21,67	21,13	20,87	21,93	22,47	-2,10	0,00	0,94	7.774
TKFEN	15,34	15,49	15,19	15,05	15,63	15,93	-1,35	0,00	0,99	5.676
TCELL	15,60	15,47	14,88	14,17	16,18	16,77	2,83	8,10	1,65	34.320
TUPRS	90,90	91,63	90,17	89,43	92,37	93,83	-1,52	0,00	1,99	22.763
THYAO	12,76	12,89	12,63	12,51	13,01	13,27	-2,30	0,00	0,45	17.609
TTKOM	6,81	6,82	6,75	6,69	6,88	6,95	-0,87	7,50	1,98	23.835
VAKBN	3,57	3,59	3,53	3,50	3,62	3,68	-1,38	2,78	0,30	13.943
YKBNK	2,18	2,20	2,16	2,14	2,22	2,26	-2,68	3,63	0,39	18.415

UYARI: Burada yer alan yatırım bilgi, yorum ve tavsiyeleri yatırım danışmanlığı kapsamında değildir. Yatırım danışmanlığı hizmeti; aracı kurumlar, portföy yönetim şirketleri, mevduat kabul etmeyen bankalar ile müşteri arasında imzalanacak yatırım danışmanlığı sözleşmesi çerçevesinde sunulmaktadır. Burada yer alan yorum ve tavsiyeler, yorum ve tavsiyede bulunanların kişisel görüşlerine dayanmaktadır. Bu görüşler mali durumunuz ile risk ve getiri tercihlerinize uygun olmayabilir. Bu nedenle, sadece burada yer alan bilgilere dayanarak yatırım kararı verilmesi beklentilerinize uygun sonuçlar doğurmayabilir.

PİVOT DESTEK -DİRENÇ NOKTALARI

Pivot noktaları bir teknik analiz yöntemidir. İşlem yapılan enstrümanda destek ve direnç noktalarının belirlenmesinde kullanılır. Pivot noktaları sayesinde trendin deđiŐtiđi noktalar, ayı piyasasından bođa piyasasına veya tam tersi bođa piyasasından ayı piyasasına geçiŐler tahmin edilebilir.Pivot hesaplamada en yüksek ve en düşük ve kapanıŐ fiyatları pivot belirlemede kullanılmaktadır. Pivot hesaplamada birçođ hesaplama kullanılabilmekte olup bu analizde klasik yöntem kullanılmaktadır.

Pivot Noktası (PP) = (En Yüksek + En Düşük + KapanıŐ) / 3

1. Destek (S1) = (2*PP) – Yüksek

2.Destek (S2) = PP – (R1 – S1)

1. Direnç (R1) = (2*PP) – En Düşük

2. Direnç (R2) = PP + (R1 – S1)

UYARI: Burada yer alan yatırım bilgi, yorum ve tavsiyeleri yatırım danışmanlıđı kapsamında deđildir. Yatırım danışmanlıđı hizmeti; aracı kurumlar, portföy yönetim şirketleri, mevduat kabul etmeyen bankalar ile müşteri arasında imzalanacak yatırım danışmanlıđı sözleşmesi çerçevesinde sunulmaktadır. Burada yer alan yorum ve tavsiyeler, yorum ve tavsiyede bulunanların kişisel görüşlerine dayanmaktadır. Bu görüşler mali durumunuz ile risk ve getiri tercihlerinize uygun olmayabilir. Bu nedenle, sadece burada yer alan bilgilere dayanılarak yatırım kararı verilmesi beklentilerinize uygun sonuçlar doğurmayabilir.

GÜNLÜK PARA GİRİŐİ OLAN HİŐSELER - İlk 5 Kurum (TL)

Sıra	Hisse	Kapanıő	Alıcılar Hacim	Satıcılar Hacim	Para Giriő
1	KRDMD	7,36	68.473.700	-52.636.330	15.837.370
2	GARAN	6,79	74.224.790	-60.108.580	14.116.210
3	BJKAS	9,10	42.301.560	-30.313.950	11.987.610
4	KARSN	4,13	41.536.650	-30.662.900	10.873.760
5	EREGL	15,41	70.921.710	-60.442.110	10.479.600
6	HDFGS	5,39	23.301.650	-14.470.300	8.831.354
7	ERBOS	81,50	19.902.330	-11.531.590	8.370.741
8	TUPRS	90,90	36.280.780	-28.447.050	7.833.736
9	SAYAS	38,54	22.778.290	-17.442.450	5.335.840
10	KOZAA	15,05	34.937.860	-29.664.320	5.273.544
11	TAVHL	21,40	20.413.970	-15.324.860	5.089.112
12	AKGRT	8,65	10.152.820	-5.212.579	4.940.239
13	DOCO	713,30	44.141.140	-39.202.510	4.938.624
14	USAK	2,50	11.250.740	-6.405.565	4.845.179
15	FENER	38,22	39.549.210	-34.892.520	4.656.688
16	SEYKM	35,92	15.035.230	-10.440.840	4.594.392
17	VESTL	36,28	38.637.660	-34.478.940	4.158.728
18	DOHOL	3,27	41.098.300	-37.018.790	4.079.504
19	TTKOM	6,81	33.168.980	-29.164.130	4.004.846
20	GSRAY	3,84	20.816.480	-17.212.250	3.604.230
21	ARSAN	10,64	8.232.984	-4.671.768	3.561.217
22	INDES	31,52	16.847.000	-13.318.030	3.528.972
23	TSKB	1,38	38.454.310	-35.405.330	3.048.984
24	SISE	7,39	54.882.520	-51.982.820	2.899.692
25	TMSN	23,98	7.767.632	-5.023.051	2.744.581
26	FADE	18,15	9.120.461	-6.377.355	2.743.106
27	CEMTS	16,03	5.508.823	-2.931.444	2.577.379
28	TURGG	146,80	8.335.287	-5.991.629	2.343.658
29	KUYAS	2,50	5.761.564	-3.481.275	2.280.289
30	NUHCM	60,25	5.611.316	-3.445.934	2.165.382
31	NATEN	43,86	6.972.299	-4.831.542	2.140.757
32	YKGYO	7,50	7.528.633	-5.468.405	2.060.228
33	TKFEN	15,34	15.067.010	-13.037.360	2.029.646
34	VAKBN	3,57	10.049.110	-8.118.151	1.930.960
35	ITTFH	2,64	8.021.715	-6.159.825	1.861.890
36	HLGYO	3,35	6.305.869	-4.492.453	1.813.416
37	ADESE	3,12	12.562.090	-10.791.700	1.770.391
38	CCOLA	71,85	11.455.600	-9.743.202	1.712.394
39	SARKY	15,29	14.295.220	-12.606.030	1.689.192
40	BRISA	28,62	6.093.426	-4.406.156	1.687.270

UYARI: Burada yer alan yatırım bilgi, yorum ve tavsiyeleri yatırım danışmanlığı kapsamında değildir. Yatırım danışmanlığı hizmeti; aracı kurumlar, portföy yönetim şirketleri, mevduat kabul etmeyen bankalar ile müşteri arasında imzalanacak yatırım danışmanlığı sözleşmesi çerçevesinde sunulmaktadır. Burada yer alan yorum ve tavsiyeler, yorum ve tavsiyede bulunanların kişisel görüşlerine dayanmaktadır. Bu görüşler mali durumunuz ile risk ve getiri tercihlerinize uygun olmayabilir. Bu nedenle, sadece burada yer alan bilgilere dayanarak yatırım kararı verilmesi beklentilerinize uygun sonuçlar doğurmayabilir.

TEKNİK BÜLTEN

07.04.2021

GÜNLÜK PARA ÇIKIŐI OLAN HİSSELER - İlk 5 Kurum (TL)

Sıra	Hisse	Kapanıő	Alıcılar Hacim	Satıcılar Hacim	Para Çıkıőı
1	FROTO	196,90	53.436.680	-95.244.010	-41.807.330
2	KOZAL	121,90	48.075.040	-88.633.630	-40.558.590
3	EKGYO	1,92	94.737.380	-128.084.100	-33.346.700
4	YKBNK	2,18	36.874.310	-51.360.810	-14.486.500
5	ASELS	15,53	33.470.410	-46.481.030	-13.010.620
6	TTAK	214,70	17.597.960	-29.827.300	-12.229.350
7	KCHOL	19,65	35.880.800	-47.142.220	-11.261.420
8	ISCTR	4,91	23.156.020	-34.023.340	-10.867.310
9	PETKM	6,01	56.180.610	-66.337.650	-10.157.040
10	BIMAS	68,85	37.556.850	-46.269.590	-8.712.744
11	AEFES	21,18	12.912.390	-21.050.620	-8.138.229
12	THYAO	12,76	28.292.810	-36.141.420	-7.848.608
13	ODAS	3,67	18.079.700	-25.183.400	-7.103.698
14	AKBNK	4,82	46.945.980	-53.605.300	-6.659.328
15	DOAS	30,84	12.808.090	-19.114.560	-6.306.469
16	ALARK	10,50	7.907.103	-13.900.460	-5.993.355
17	MGROS	37,44	16.250.410	-21.653.140	-5.402.737
18	JANTS	888,60	22.485.670	-27.585.970	-5.100.308
19	PGSUS	74,50	20.433.330	-25.436.560	-5.003.234
20	AGHOL	23,02	3.674.326	-8.499.532	-4.825.206
21	EDIP	3,27	5.220.947	-9.388.238	-4.167.291
22	TKNSA	12,97	4.748.130	-8.787.741	-4.039.611
23	IHLAS	0,71	5.859.382	-9.737.622	-3.878.241
24	KFEIN	27,86	4.359.950	-8.231.904	-3.871.954
25	NTHOL	4,36	9.171.010	-12.663.360	-3.492.346
26	GOZDE	7,46	5.649.600	-9.037.823	-3.388.223
27	ALKIM	18,28	9.566.463	-12.919.300	-3.352.833
28	NETAS	28,02	5.657.576	-8.768.867	-3.111.291
29	GSDHO	2,05	5.615.810	-8.665.135	-3.049.325
30	BIZIM	15,54	6.637.059	-9.568.588	-2.931.530
31	ECZYT	48,10	6.597.513	-9.358.529	-2.761.017
32	KRTEK	19,68	15.409.190	-18.112.340	-2.703.146
33	SOKM	12,43	14.118.540	-16.796.900	-2.678.353
34	ISMEN	16,95	7.146.029	-9.784.064	-2.638.036
35	UTPYA	26,92	5.897.446	-8.502.412	-2.604.967
36	CEMAS	1,27	7.744.502	-10.333.420	-2.588.915
37	FLAP	2,06	2.884.641	-5.445.975	-2.561.334
38	KATMR	3,68	5.579.211	-8.074.088	-2.494.877
39	MAVI	46,30	3.229.806	-5.706.572	-2.476.767
40	ISKPL	42,00	4.952.301	-7.373.989	-2.421.689

UYARI: Burada yer alan yatırım bilgi, yorum ve tavsiyeleri yatırım danışmanlığı kapsamında değildir. Yatırım danışmanlığı hizmeti; aracı kurumlar, portföy yönetim şirketleri, mevduat kabul etmeyen bankalar ile müşteri arasında imzalanacak yatırım danışmanlığı sözleşmesi çerçevesinde sunulmaktadır. Burada yer alan yorum ve tavsiyeler, yorum ve tavsiyede bulunanların kişisel görüşlerine dayanmaktadır. Bu görüşler mali durumunuz ile risk ve getiri tercihlerinize uygun olmayabilir. Bu nedenle, sadece burada yer alan bilgilere dayanarak yatırım kararı verilmesi beklentilerinize uygun sonuçlar doğurmayabilir.



TEKNİK BÜLTEN

PİRAMİT MENKUL KIYMETLER
www.piramitmenkul.com.tr

07.04.2021

NOT:

- Hissede para giriŐi ve yükseliŐ olumlu,
- Hissede para çıkıŐı ve düşüş olumsuz,
- Hissede yükseliŐ ve para çıkıŐı aynı anda oluyorsa, direnç noktalarından gelebilecek olası satıŐlara dikkat edilmesi gerektiĐi,
- Hissede düşüş varken, para giriŐi olduĐunda ise desteĐe yakın ve olumlu şekilde deĐerlendirilmektedir.

UYARI: Burada yer alan yatırım bilgi, yorum ve tavsiyeleri yatırım danışmanlıĐı kapsamında deĐildir. Yatırım danışmanlıĐı hizmeti; aracı kurumlar, portföy yönetim şirketleri, mevduat kabul etmeyen bankalar ile müşteri arasında imzalanacak yatırım danışmanlıĐı sözleşmesi çerçevesinde sunulmaktadır. Burada yer alan yorum ve tavsiyeler, yorum ve tavsiyede bulunanların kişisel görüşlerine dayanmaktadır. Bu görüşler mali durumunuz ile risk ve getiri tercihlerinize uygun olmayabilir. Bu nedenle, sadece burada yer alan bilgilere dayanılarak yatırım kararı verilmesi beklentilerinize uygun sonuçlar doğurmayabilir.

İNDİKATÖR BİLGİLENDİRMEŐİ

RSI:Göreceli güç indeksi anlamına gelir, 0 ve 100 arasında deęişen deęerler verir. RSI genellikle 70 çizgisi ve üzerindeyse fiyatlar aşırı yüksek, 30 çizgisi ve altındaysa aşırı düşük olarak deęerlendirilir. RSI trend yönünü belirlemede de yardımcıdır. RSI'nın 30 çizgisinin altına düşüp tekrar yükselmeye başlaması durumunda alım sinyali olarak, 70 çizgisinin üzerine çıkıp tepe yaptıktan sonra aşağı dönmesi durumunda satım sinyali olarak deęerlendirilir.

MOMENTUM: Göstergede 100 referans çizgisi olarak alınır. Göstergenin referans çizgisinin altında harekete başlaması "SAT", referans çizgisinin üzerine çıkması "AL" sinyali olarak deęerlendirilir. Momentumun aşırı satış bölgesinden dönüş eğiliminde olması kısa vadede düşüşün tamamlandığını, momentumun belirli bir tepe yapıp aşağı doğru dönmesi, fiyatlardaki artış hızının yavaşladığını ve fiyatların bir süre sonra gerilemeye başlayacağını gösterir. Gösterge 115 çizgisinin üzerindeyken aşırı alım bölgesinde, 85 çizgisinin altındayken aşırı satım bölgesinde olarak yorumlanır.

STOCHASTIC: Stochastic göstergesi "0" ile "100" rakamları arasında dalgalanma gösterir. Gösterge 80'nin üzerine yükseldiğinde aşırı yüksek fiyatları (SAT sinyali), 20'nin altına gerilediğinde ise aşırı düşük fiyatları (AL sinyali) olarak deęerlendirilir. Stochastic trendlerin yönünün sonlanabileceęi noktaları tahmin etmekte kullanılır. Ayrıca tek başına alım-satım sinyalleri için de kullanılmaktadır.

MACD: Orta vadeli göstergelerin en önemlilerinden olan MACD, trend takip edici bir göstergedir. MACD hesaplanırken 12 günlük üssel hareketli ortalamadan 26 günlük üssel hareketli ortalama çıkarılır. Matematiksel olarak iki ayrı hareketli ortalamanın farkını yansıttığından dolayı MACD göstergesinin ortasından 0 (sıfır) eksenini geçmektedir. MACD göstergesinin 9 günlük deęerlerinden oluşan ve TRIGGER adı verilen ikinci hareketli ortalama göstergenin ikinci eğrisini oluşturur ve kesikli çizgiler ile gösterilir. MACD çizgisi kesikli sinyal çizgisini yukarıdan aşağıya doğru kestiğinde "SAT", aşağıdan yukarıya doğru kestiğinde ise "AL" sinyali olarak yorumlanır.

UYARI: Burada yer alan yatırım bilgi, yorum ve tavsiyeleri yatırım danışmanlığı kapsamında deęildir. Yatırım danışmanlığı hizmeti; aracı kurumlar, portföy yönetim şirketleri, mevduat kabul etmeyen bankalar ile müşteri arasında imzalanacak yatırım danışmanlığı sözleşmesinde çerçevesinde sunulmaktadır. Burada yer alan yorum ve tavsiyeler, yorum ve tavsiyede bulunanların kişisel görüşlerine dayanmaktadır. Bu görüşler mali durumunuz ile risk ve getiri tercihlerinize uygun olmayabilir. Bu nedenle, sadece burada yer alan bilgilere dayanılarak yatırım kararı verilmesi beklentilerinize uygun sonuçlar doğurmayabilir.

PİRAMİT MENKUL KIYMETLER A.Ő.

Gümüşsuyu Mah. İnönü Cad. Işık Apt. No:53 Kat:5 Daire 9-10 Taksim/İstanbul
Tel: 0212 293 95 00 Faks: 0212 293 95 60

Şişli Şubesi

Halaskargazi Cad. No:111 D:4 Kat:1 Şişli/İstanbul
Tel: 0212 395 32 33 Faks: 0212 230 81 15

Balıkesir İrtibat Bürosu

Altıeylül Mah. Keçeci sok. Özcaner İşmerkezi No:17 K:1 Altıeylül/ Balıkesir
Tel: 0266 245 91 21 Faks: 0266 245 23 34

Sevgül DÜZGÜN
Araştırma Müdürü
212 3953213

sevgul.duzgun@piramitmenkul.com.tr

