

BIST-100

	Kapanış	Destek-1	Destek-2	Destek-3	Direnç-1	Direnç-2	Direnç-3
BIST100	1.379	1.350	1.325	1.280	1.400	1.430	1.460

BIST100 endeksi dünkü işlemleri %9,79 oranında sert düşüş ile 1.379 puandan kapattı. Endeks sert satıcı bir görüntü ile başladıktan sonra gün içinde 1.378-1.491 bandında sert satıcı hareket etti. Güne satıcı bir görüntü ile 1.491 puandan başlayan endeks, gün içinde satışların artması ile negatif yönlü kapanış yaptı. Kısa vadeli yönde takip ettiğimiz 5 günlük AO'sı 1.490, 22 günlük AO'sı 1.529 seviyelerine geriledi. Bankacılık Endeksi %9,89 ve Sanayi Endeksi %9,66 oranında sert düşüş ile kapanış yaptı. Endeks günü 200 günlük AO'sı (1.379) seviyesinde kapanış yaptı. Teknik açıdan 200 günlük AO'sı altında kalıcı olunması durumunda 1.320-1.300 desteklerini hedefleyebilir. Olası yukarı yönlü hareketlerde ise 1.400-1.460 dirençleri takip edilebilir. Dolar Bazlı Endeks dünkü işlemleri 1,77 centten kapattı. TL'deki değer kaybı endeksin dolar bazında hızlı değer kaybetmesine neden oldu. Orta ve uzun vadeli yönde izlediğimiz 200 haftalık AO(1,81 cent) altında kalınması halinde 1,70 ve 1,50 cent seviyeleri gündeme gelebilir. Yukarı yönde olası tepkilerde ise 1,81, 1,90 ve 2,00 cent önemli dirençler olarak izlenebilir. Bu sabah Asya piyasalarında satıcı bir seyir hâkim. Dün ABD piyasasındaki yükselişin ardından endeks vadeli bu sıralarda satıcı hareket etmektedir. Geçen hafta 14 ayın zirvesini gören ABD 10 yıl vadeli Hazine tahvillerinin faizi %1,67, Dolar Endeksi (DXY) 91,8 puan civarında seyretilmekte. Emtia tarafında Brent petrolün varil 63 USD, ons altın 1.736 USD civarında. Küresel piyasalarda bugün Fed Başkanı Jerome Powell'in Kongre'de yapacağı sunum takip edilecek. Tahvil faizlerinin ivme kaybetmesine karşın yurtdışındaki risk iştahının düşük seyri dikkate alındığında BIST100 endeksinin güne ekside başlayabileceğini düşünüyoruz.

BIST100 Haftalık Grafik

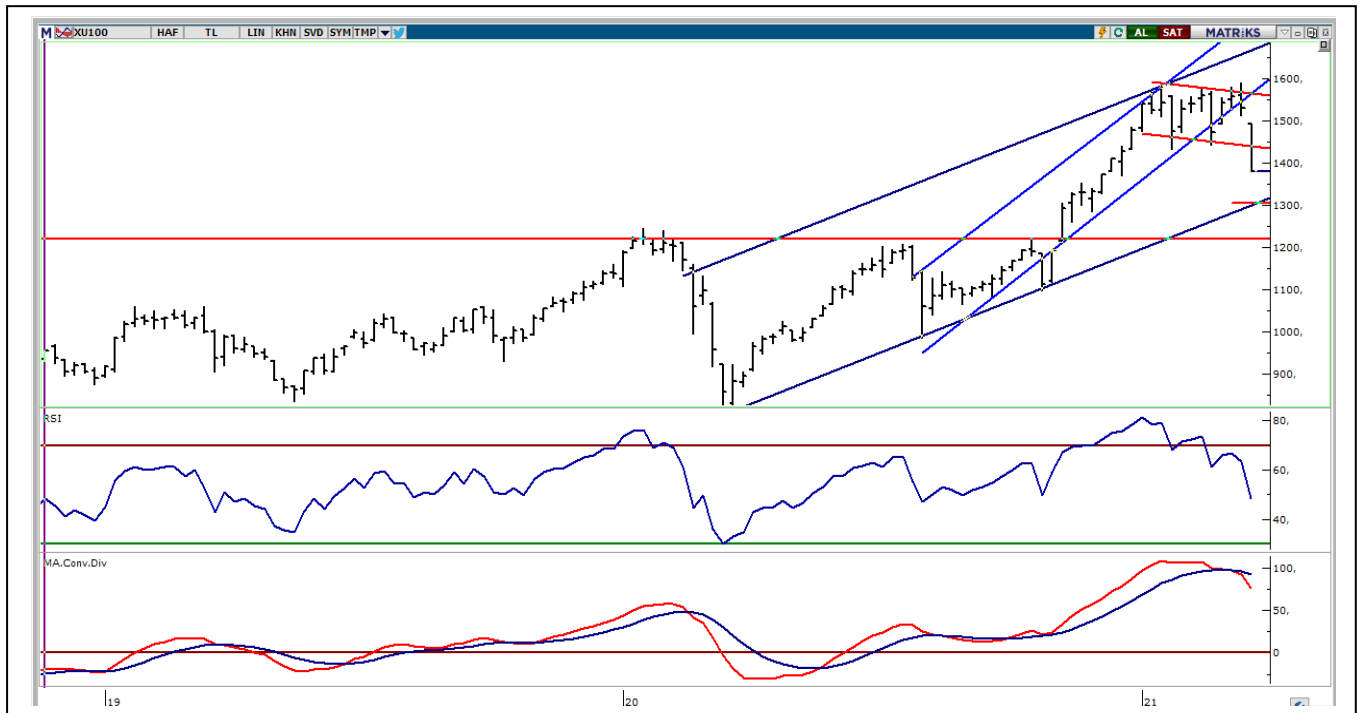

UYARI: Burada yer alan yatırım bilgi, yorum ve tavsiyeleri yatırım danışmanlığı kapsamında değildir. Yatırım danışmanlığı hizmeti; aracı kurumlar, portföy yönetim şirketleri, mevduat kabul etmeyen bankalar ile müşteri arasında imzalanacak yatırım danışmanlığı sözleşmesi çerçevesinde sunulmaktadır. Burada yer alan yorum ve tavsiyeler, yorum ve tavsiye bulunanların kişisel görüşlerine dayanmaktadır. Bu görüşler mali durumunuz ile risk ve getiri tercihlerinize uygun olmayabilir. Bu nedenle, sadece burada yer alan bilgilere dayanarak yatırım kararı verilmesi beklentilerinize uygun sonuçlar doğurmayabilir.

VIOP30 Yakın Vade Kontratı

	Uzlaşma Fiyatı	Destek-1	Destek-2	Destek-3	Direnç-1	Direnç-2	Direnç-3
VIOP30	1.424	1.400	1.380	1.370	1.440	1.460	1.480

VIOP30 Yakın Vade Kontratı, günü 1.424 uzlaşma fiyatından sert satıcılı görüntü ile kapattı. Kontrat gün içinde 1.580-1.424 bandında satıcılı hareket etti. Güne sert satıcılı bir görüntü ile başlayan Kontratta gün içinde gelen sert satışların etkisi ile negatif yönlü kapanış yapıldı. Kısa vadeli yönde izlediğimiz 5 günlük AO'sı 1.546, 22 günlük AO'sı 1.604 seviyelerine geriledi. Kontratta 200 günlük AO'sı (1.515) seviyesinin altında kalıcı olunması durumunda 1.400-1.370 destekleri hedeflenebilir. Olası yukarı yönlü hareketlerde ise 1.460-1.480 dirençleri takip edilebilir.

VIOP30 Yakın Vade Kontratı Grafik

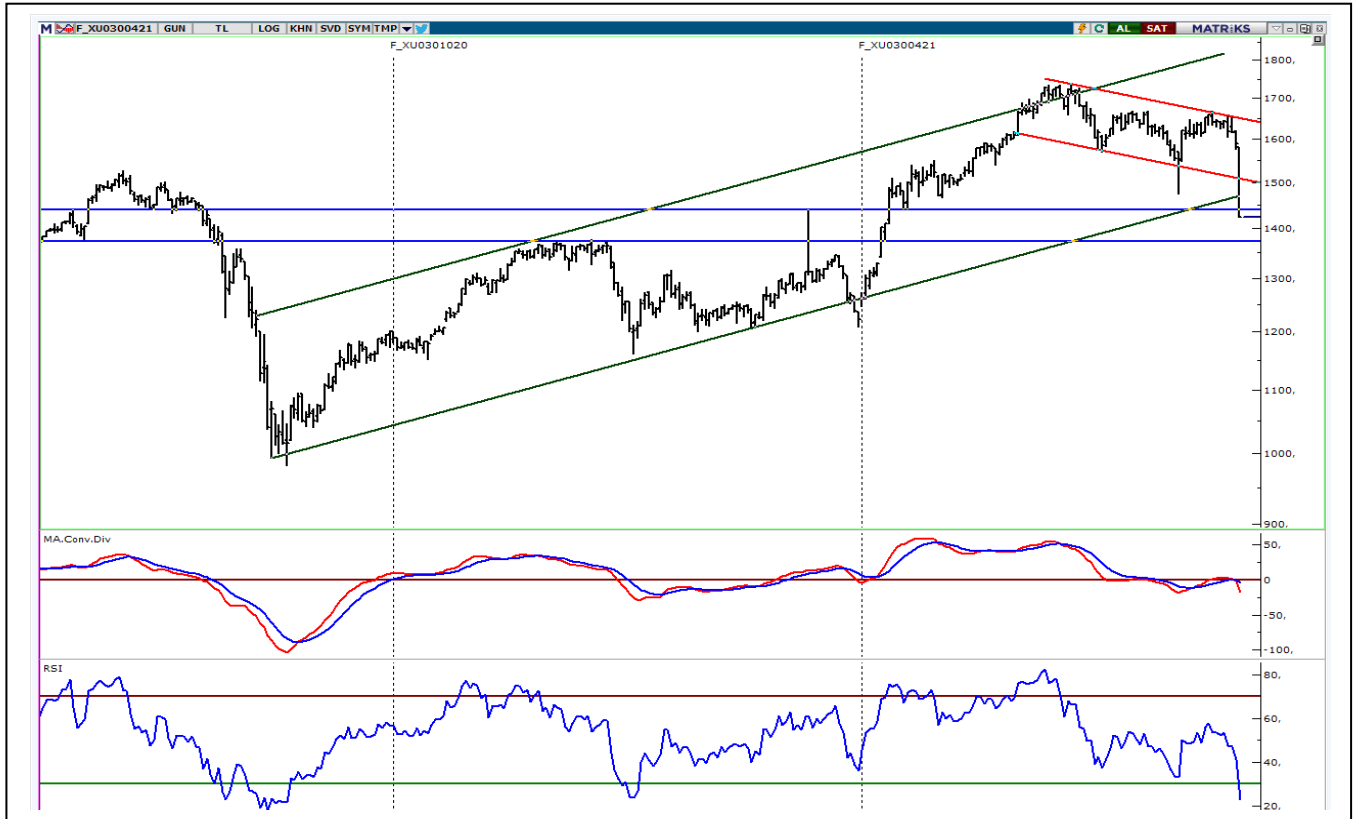

UYARI: Burada yer alan yatırım bilgi, yorum ve tavsiyeleri yatırım danışmanlığı kapsamında değildir. Yatırım danışmanlığı hizmeti; aracı kurumlar, portföy yönetim şirketleri, mevduat kabul etmeyen bankalar ile müşteri arasında imzalanacak yatırım danışmanlığı sözleşmesi çerçevesinde sunulmaktadır. Burada yer alan yorum ve tavsiyeler, yorum ve tavsiyede bulunanların kişisel görüşlerine dayanmaktadır. Bu görüşler mali durumunuz ile risk ve getiri tercihlerinize uygun olmayabilir. Bu nedenle, sadece burada yer alan bilgilere dayanarak yatırım kararı verilmesi beklentilerinize uygun sonuçlar doğurmayabilir.

TEKNİK BÜLTEN

23.03.2021

USDTRY

	Son	Destek-1	Deste-2	Destek-3	Direnç-1	Direnç-2	Direnç-3
Dolar/TL	7,84	7,80	7,65	7,50	7,90	8,00	8,20

Küresel piyasalarda risk iştahı dün zayıf seyretti. ABD 10 yıllık tahvil faizlerinin 1,68 seviyesine gerilemesi ile gelişmekte olan ülke para birimleri değer kazandı. Dolar Endeksi(DXY) dünkü işlemlerde 91,750-92,154 bandında yatay hareket etti. DXY'nin teknik açıdan 92,00 direncini yukarı kırması ile 92,30-92,50 dirençlerini hedefleyebilir. Aşağı hareketlerde ise 91,50-91,20 önemli destekler olarak takip edilebilir. Dolar/TL kuru dünkü işlemlerde 7,6971-8,4864 bandında sert alıcılı hareket edildi. Kısa vadeli yönde takip ettiğimiz 5 günlük AO'sı 7,50, 22 günlük AO'sı 7,48 seviyelerine yükseldi. Dolar/TL'de teknik bakımdan 7,80 seviyesinin üzerinde kapanışlar önem arz etmektedir. Bu seviyenin üzerinde kalıcı olunması durumunda 7,90-8,00 dirençleri hedeflenebilir. Aşağı yönlü hareketlerde ise 7,80-7,65 önemli destekler olarak takip edilebilir. Küresel piyasalarda bugün Fed Başkanı Jerome Powell'ın Kongre'de yapacağı sunum takip edilecek. Veri gündeminde ise bugün İngiltere'den işsizlik ve ABD'den cari işlemler ve konut verileri bulunmaktadır.

Dolar/TL Haftalık Grafik

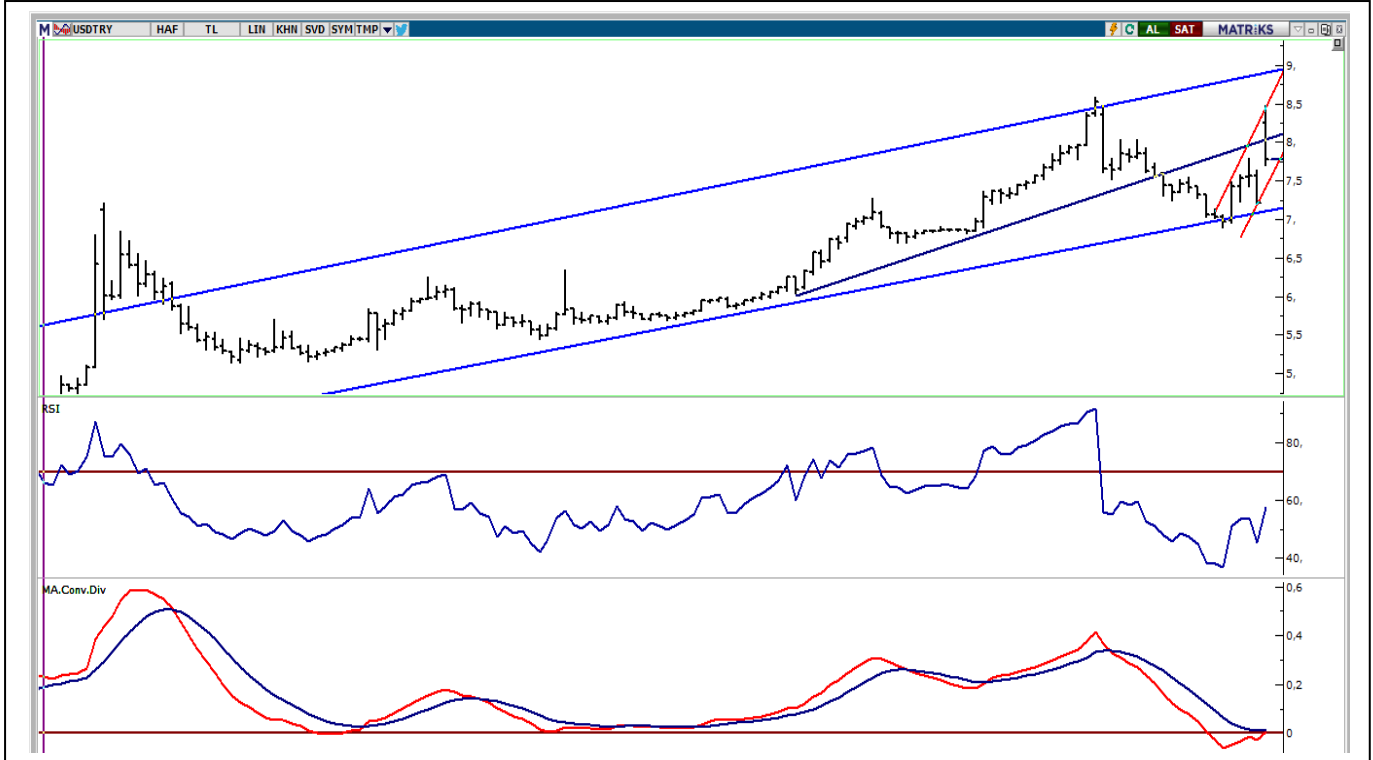

UYARI: Burada yer alan yatırım bilgi, yorum ve tavsiyeleri yatırım danışmanlığı kapsamında değildir. Yatırım danışmanlığı hizmeti; aracı kurumlar, portföy yönetim şirketleri, mevduat kabul etmeyen bankalar ile müşteri arasında imzalanacak yatırım danışmanlığı sözleşmesi çerçevesinde sunulmaktadır. Burada yer alan yorum ve tavsiyeler, yorum ve tavsiyede bulunanların kişisel görüşlerine dayanmaktadır. Bu görüşler mali durumunuz ile risk ve getiri tercihlerinize uygun olmayabilir. Bu nedenle, sadece burada yer alan bilgilere dayanarak yatırım kararı verilmesi beklentilerinize uygun sonuçlar doğurmayabilir.

23.03.2021

BIST30 Pivot Destek -Direnç Analizi

Kod	Kapanış	Pivot	Destek 1	Destek 2	Direnç 1	Direnç 2	% Değişim	F/K	PD/DD	Piyasa Değ. Mn TL
AKBNK	5,33	5,38	5,28	5,24	5,42	5,52	-9,97	4,42	0,44	27.716
ARCLK	31,58	32,05	31,03	30,47	32,61	33,63	-9,72	7,49	1,54	21.339
ASELS	14,74	15,11	14,37	14,00	15,48	16,22	-9,96	7,55	1,88	33.607
BIMAS	64,80	66,27	63,33	61,87	67,73	70,67	-10,00	15,09	5,48	39.347
DOHOL	3,00	3,05	2,94	2,87	3,12	3,23	-9,64	5,65	0,93	7.851
EKGYO	1,89	1,93	1,85	1,81	1,97	2,05	-10,00	8,35	0,49	7.182
EREGL	14,71	14,93	14,49	14,26	15,16	15,60	-9,98	15,56	1,29	51.485
GARAN	7,98	8,04	7,92	7,86	8,10	8,22	-9,93	5,37	0,54	33.516
GUBRF	69,70	71,17	68,23	66,77	72,63	75,57	-9,95	88,84	21,55	23.280
ISCTR	5,16	5,24	5,08	5,01	5,31	5,47	-9,95	3,41	0,34	23.220
KRDMD	6,60	6,70	6,50	6,40	6,80	7,00	-9,96	124,05	1,93	5.149
KCHOL	20,66	20,94	20,38	20,10	21,22	21,78	-9,94	5,65	1,13	52.392
KOZAL	109,80	112,47	107,13	104,47	115,13	120,47	-10,00	9,25	2,21	16.745
KOZAA	13,11	13,35	12,87	12,63	13,59	14,07	-9,96	7,27	1,42	5.088
MGROS	34,98	35,32	34,64	34,30	35,66	36,34	-9,98	0,00	203,90	6.333
OYAKC	6,84	6,98	6,70	6,57	7,11	7,39	-9,88	22,13	3,48	7.933
PGSUS	73,35	74,35	72,35	71,35	75,35	77,35	-10,00	0,00	1,39	7.504
PETKM	5,45	5,53	5,37	5,28	5,62	5,78	-9,92	12,70	1,82	13.812
SAHOL	9,00	9,11	8,89	8,77	9,23	9,45	-9,91	3,85	0,48	18.364
SISE	6,93	7,08	6,78	6,64	7,22	7,52	-10,00	9,93	0,96	21.228
HALKB	4,68	4,77	4,59	4,50	4,86	5,04	-9,83	4,45	0,27	11.577
TSKB	1,47	1,49	1,45	1,42	1,52	1,56	-9,82	5,62	0,67	4.116
TAVHL	21,60	21,93	21,27	20,93	22,27	22,93	-10,00	0,00	0,94	7.847
TKFEN	14,58	14,82	14,34	14,11	15,05	15,53	-9,94	0,00	0,94	5.395
TCELL	14,27	14,54	14,00	13,72	14,82	15,36	-9,97	7,41	1,51	31.394
TUPRS	90,55	92,17	88,93	87,32	93,78	97,02	-9,99	0,00	1,98	22.675
THYAO	12,42	12,64	12,20	11,99	12,85	13,29	-9,93	0,00	0,43	17.140
TTKOM	6,91	7,00	6,82	6,73	7,09	7,27	-9,91	7,61	2,01	24.185
VAKBN	3,67	3,72	3,62	3,56	3,78	3,88	-9,83	2,86	0,31	14.334
YKBNK	2,39	2,41	2,37	2,34	2,44	2,48	-9,81	3,97	0,42	20.188

UYARI: Burada yer alan yatırım bilgi, yorum ve tavsiyeleri yatırım danışmanlığı kapsamında değildir. Yatırım danışmanlığı hizmeti; aracı kurumlar, portföy yönetim şirketleri, mevduat kabul etmeyen bankalar ile müşteri arasında imzalanacak yatırım danışmanlığı sözleşmesi çerçevesinde sunulmaktadır. Burada yer alan yorum ve tavsiyeler, yorum ve tavsiyede bulunanların kişisel görüşlerine dayanmaktadır. Bu görüşler mali durumunuz ile risk ve getiri tercihlerinize uygun olmayabilir. Bu nedenle, sadece burada yer alan bilgilere dayanarak yatırım kararı verilmesi beklentilerinize uygun sonuçlar doğurmayabilir.

PİVOT DESTEK -DİRENÇ NOKTALARI

Pivot noktaları bir teknik analiz yöntemidir. İşlem yapılan enstrümanda destek ve direnç noktalarının belirlenmesinde kullanılır. Pivot noktaları sayesinde trendin deęiŐtięi noktalar, ayı piyasasından boęa piyasasına veya tam tersi boęa piyasasından ayı piyasasına geçiŐler tahmin edilebilir.Pivot hesaplamada en yüksek ve en düşük ve kapanıŐ fiyatları pivot belirlemede kullanılmaktadır. Pivot hesaplamada birçoę hesaplama kullanılabilmekte olup bu analizde klasik yöntem kullanılmaktadır.

Pivot Noktası (PP) = (En Yüksek + En Düşük + KapanıŐ) / 3

1. Destek (S1) = (2*PP) – Yüksek

2.Destek (S2) = PP – (R1 – S1)

1. Direnç (R1) = (2*PP) – En Düşük

2. Direnç (R2) = PP + (R1 – S1)

UYARI: Burada yer alan yatırım bilgi, yorum ve tavsiyeleri yatırım danışmanlıęı kapsamında deęildir. Yatırım danışmanlıęı hizmeti; aracı kurumlar, portföy yönetim şirketleri, mevduat kabul etmeyen bankalar ile müşteri arasında imzalanacak yatırım danışmanlıęı sözleşmesi çerçevesinde sunulmaktadır. Burada yer alan yorum ve tavsiyeler, yorum ve tavsiyede bulunanların kişisel görüşlerine dayanmaktadır. Bu görüşler mali durumunuz ile risk ve getiri tercihlerinize uygun olmayabilir. Bu nedenle, sadece burada yer alan bilgilere dayanılarak yatırım kararı verilmesi beklentilerinize uygun sonuçlar doğurmayabilir.

23.03.2021

GÜNLÜK PARA GİRİŞİ OLAN HİSSELER - İlk 5 Kurum (TL)

Sıra	Hisse	Kapanış	Alıcılar Hacim	Satıcılar Hacim	Para Girişi
1	DOCO	614,50	39.139.910	-21.020.230	18.119.680
2	DOHOL	3,00	52.384.580	-38.258.200	14.126.380
3	ASELS	14,74	66.623.790	-53.499.660	13.124.130
4	ARCLK	31,58	98.326.360	-86.404.610	11.921.750
5	AEFES	21,48	32.924.330	-22.996.580	9.927.750
6	ENKAI	7,40	29.438.890	-19.652.210	9.786.680
7	SASA	39,68	31.847.510	-25.035.660	6.811.850
8	SISE	6,93	121.549.800	-115.944.700	5.605.100
9	ULKER	22,18	27.640.960	-22.598.020	5.042.940
10	OTKAR	353,80	19.262.890	-14.708.740	4.554.150
11	TAVHL	21,60	38.699.080	-35.149.530	3.549.550
12	VESBE	49,78	12.978.220	-9.749.394	3.228.826
13	KARSN	3,69	8.816.142	-5.628.621	3.187.521
14	CLEBI	271,80	11.303.950	-8.202.873	3.101.077
15	AYEN	6,87	8.285.338	-5.191.280	3.094.058
16	AKCNS	16,67	6.729.877	-3.676.269	3.053.608
17	TOASO	33,82	37.608.800	-34.726.670	2.882.130
18	ECZYT	49,02	8.021.341	-5.156.594	2.864.747
19	FADE	13,73	7.659.522	-5.041.046	2.618.476
20	TRILC	31,32	29.022.780	-26.439.590	2.583.190
21	FENER	25,96	8.247.826	-5.856.787	2.391.039
22	IPEKE	11,23	10.520.080	-8.411.780	2.108.300
23	SOKM	12,33	12.030.660	-10.211.920	1.818.740
24	BNTAS	4,23	3.539.836	-1.811.394	1.728.442
25	CIMSA	19,71	4.374.412	-2.677.472	1.696.940
26	POLTK	291,60	5.750.092	-4.122.168	1.627.924
27	ANELE	4,85	8.091.117	-6.482.066	1.609.051
28	BLCYT	11,34	12.360.960	-10.752.880	1.608.080
29	KRVGD	15,56	11.958.520	-10.400.210	1.558.310
30	INFO	6,06	3.883.981	-2.407.498	1.476.483
31	AVHOL	9,28	3.961.188	-2.517.917	1.443.271
32	IHYAY	0,82	3.780.187	-2.441.533	1.338.654
33	ALBRK	1,69	14.078.630	-12.863.870	1.214.760
34	VAKKO	14,81	2.995.612	-1.782.090	1.213.522
35	ANSGR	7,22	4.741.884	-3.601.618	1.140.266
36	ANHYT	10,16	3.223.572	-2.117.277	1.106.295
37	FMIZP	139,50	3.292.085	-2.188.104	1.103.981
38	VKGYO	3,01	3.548.403	-2.459.335	1.089.068
39	AKSEN	10,28	12.326.760	-11.248.550	1.078.210
40	TUKAS	7,45	3.010.171	-1.942.687	1.067.484

UYARI: Burada yer alan yatırım bilgi, yorum ve tavsiyeleri yatırım danışmanlığı kapsamında değildir. Yatırım danışmanlığı hizmeti; aracı kurumlar, portföy yönetim şirketleri, mevduat kabul etmeyen bankalar ile müşteri arasında imzalanacak yatırım danışmanlığı sözleşmesi çerçevesinde sunulmaktadır. Burada yer alan yorum ve tavsiyeler, yorum ve tavsiyede bulunanların kişisel görüşlerine dayanmaktadır. Bu görüşler mali durumunuz ile risk ve getiri tercihlerinize uygun olmayabilir. Bu nedenle, sadece burada yer alan bilgilere dayanarak yatırım kararı verilmesi beklentilerinize uygun sonuçlar doğurmayabilir.

TEKNİK BÜLTEN

23.03.2021

GÜNLÜK PARA ÇIKIŐI OLAN HİSSELER - İlk 5 Kurum (TL)

Sıra	Hisse	Kapanıő	Alıcılar Hacim	Satıcılar Hacim	Para Çıkıőı
1	GARAN	7,98	311.390.200	-529.900.400	-218.510.200
2	EREGL	14,71	274.111.400	-411.503.600	-137.392.200
3	BIMAS	64,80	149.540.300	-205.997.600	-56.457.300
4	TUPRS	90,55	135.700.200	-188.072.500	-52.372.300
5	AKBNK	5,33	94.943.280	-143.421.300	-48.478.020
6	FROTO	205,60	128.080.800	-173.262.200	-45.181.400
7	THYAO	12,42	85.725.180	-128.488.800	-42.763.620
8	PGSUS	73,35	32.217.420	-59.965.500	-27.748.080
9	KRDMD	6,60	66.605.110	-87.419.620	-20.814.510
10	YKBNK	2,39	61.001.100	-79.956.440	-18.955.340
11	ISCTR	5,16	84.050.130	-98.058.990	-14.008.860
12	SAHOL	9,00	22.862.630	-36.507.000	-13.644.370
13	LOGO	153,40	15.542.750	-27.422.820	-11.880.070
14	PETKM	5,45	67.328.540	-78.597.940	-11.269.400
15	AVOD	8,50	17.042.090	-28.237.440	-11.195.350
16	BJKAS	5,92	34.202.260	-45.315.140	-11.112.880
17	ZOREN	2,18	11.943.680	-22.324.980	-10.381.300
18	MGROS	34,98	31.605.710	-41.568.230	-9.962.520
19	TCELL	14,27	128.962.400	-138.008.800	-9.046.400
20	KCHOL	20,66	152.783.700	-159.749.400	-6.965.700
21	HDFGS	4,03	7.382.858	-14.144.210	-6.761.352
22	ODAS	3,39	14.028.030	-20.733.690	-6.705.660
23	EKGYO	1,89	69.971.100	-76.220.180	-6.249.080
24	BSOKE	3,60	6.793.405	-12.116.300	-5.322.895
25	DGKLB	2,69	8.781.640	-13.708.790	-4.927.150
26	ISMEN	15,57	27.575.210	-32.259.350	-4.684.140
27	OYAKC	6,84	5.475.148	-10.087.190	-4.612.042
28	IHLAS	0,76	68.399.020	-72.905.120	-4.506.100
29	TTRAK	217,30	15.170.400	-19.527.870	-4.357.470
30	YATAS	15,66	4.782.357	-9.132.051	-4.349.694
31	VESTL	29,04	28.383.500	-32.552.470	-4.168.970
32	MAVI	51,95	7.824.916	-11.788.700	-3.963.784
33	KAREL	30,52	8.547.148	-12.437.610	-3.890.462
34	KOZAL	109,80	49.916.850	-53.768.390	-3.851.540
35	TKFEN	14,58	13.396.990	-17.177.880	-3.780.890
36	ALGYO	24,80	5.029.996	-8.711.397	-3.681.401
37	MPARK	21,60	5.539.756	-9.173.584	-3.633.828
38	ARSAN	9,73	15.467.500	-18.612.850	-3.145.350
39	BAGFS	22,26	4.097.393	-7.122.670	-3.025.277
40	CEMAS	1,36	7.120.061	-9.905.326	-2.785.265

UYARI: Burada yer alan yatırım bilgi, yorum ve tavsiyeleri yatırım danışmanlığı kapsamında değildir. Yatırım danışmanlığı hizmeti; aracı kurumlar, portföy yönetim şirketleri, mevduat kabul etmeyen bankalar ile müşteri arasında imzalanacak yatırım danışmanlığı sözleşmesi çerçevesinde sunulmaktadır. Burada yer alan yorum ve tavsiyeler, yorum ve tavsiyede bulunanların kişisel görüşlerine dayanmaktadır. Bu görüşler mali durumunuz ile risk ve getiri tercihlerinize uygun olmayabilir. Bu nedenle, sadece burada yer alan bilgilere dayanılarak yatırım kararı verilmesi beklentilerinize uygun sonuçlar doğurmayabilir.

NOT:

-Hissede para giriŐi ve yükseliŐ olumlu,

-Hissede para çıkıŐı ve düşüŐ olumsuz,

-Hissede yükseliŐ ve para çıkıŐı aynı anda oluyorsa, direnç noktalarından gelebilecek olası satıŐlara dikkat edilmesi gerektiĐi, -Hissede düşüŐ varken, para giriŐi olduĐunda ise desteĐe yakın ve olumlu şekilde deĐerlendirilmektedir.

İNDİKATÖR BİLGİLENDİRMEŐİ

RSI:Göreceli güç indeksi anlamına gelir, 0 ve 100 arasında deęişen deęerler verir. RSI genellikle 70 çizgisi ve üzerindeyse fiyatlar aşırı yüksek, 30 çizgisi ve altındaysa aşırı düşük olarak deęerlendirilir. RSI trend yönünü belirlemede de yardımcıdır. RSI'nın 30 çizgisinin altına düşüp tekrar yükselmeye başlaması durumunda alım sinyali olarak, 70 çizgisinin üzerine çıkıp tepe yaptıktan sonra aşağı dönmesi durumunda satım sinyali olarak deęerlendirilir.

MOMENTUM: Göstergede 100 referans çizgisi olarak alınır. Göstergenin referans çizgisinin altında harekete başlaması "SAT", referans çizgisinin üzerine çıkması "AL" sinyali olarak deęerlendirilir. Momentumun aşırı satış bölgesinden dönüş eğiliminde olması kısa vadede düşüşün tamamlandığını, momentumun belirli bir tepe yapıp aşağı doğru dönmesi, fiyatlardaki artış hızının yavaşladığını ve fiyatların bir süre sonra gerilemeye başlayacağını gösterir. Gösterge 115 çizgisinin üzerindeyken aşırı alım bölgesinde, 85 çizgisinin altındayken aşırı satım bölgesinde olarak yorumlanır.

STOCHASTIC: Stochastic göstergesi "0" ile "100" rakamları arasında dalgalanma gösterir. Gösterge 80'nin üzerine yükseldiğinde aşırı yüksek fiyatları (SAT sinyali), 20'nin altına gerilediğinde ise aşırı düşük fiyatları (AL sinyali) olarak deęerlendirilir. Stochastic trendlerin yönünün sonlanabileceęi noktaları tahmin etmekte kullanılır. Ayrıca tek başına alım-satım sinyalleri için de kullanılmaktadır.

MACD: Orta vadeli göstergelerin en önemlilerinden olan MACD, trend takip edici bir göstergedir. MACD hesaplanırken 12 günlük üssel hareketli ortalamadan 26 günlük üssel hareketli ortalama çıkarılır. Matematiksel olarak iki ayrı hareketli ortalamanın farkını yansıttığından dolayı MACD göstergesinin ortasından 0 (sıfır) eksenini geçmektedir. MACD göstergesinin 9 günlük deęerlerinden oluşan ve TRIGGER adı verilen ikinci hareketli ortalama göstergenin ikinci eğrisini oluşturur ve kesikli çizgiler ile gösterilir. MACD çizgisi kesikli sinyal çizgisini yukarıdan aşağıya doğru kestiğinde "SAT", aşağıdan yukarıya doğru kestiğinde ise "AL" sinyali olarak yorumlanır.

UYARI: Burada yer alan yatırım bilgi, yorum ve tavsiyeleri yatırım danışmanlığı kapsamında deęildir. Yatırım danışmanlığı hizmeti; aracı kurumlar, portföy yönetim şirketleri, mevduat kabul etmeyen bankalar ile müşteri arasında imzalanacak yatırım danışmanlığı sözleşmesi çerçevesinde sunulmaktadır. Burada yer alan yorum ve tavsiyeler, yorum ve tavsiyede bulunanların kişisel görüşlerine dayanmaktadır. Bu görüşler mali durumunuz ile risk ve getiri tercihlerinize uygun olmayabilir. Bu nedenle, sadece burada yer alan bilgilere dayanılarak yatırım kararı verilmesi beklentilerinize uygun sonuçlar doğurmayabilir.



PİRAMİT MENKUL KIYMETLER A.Ő.

Gümüşsuyu Mah. İnönü Cad. Işık Apt. No:53 Kat:5 Daire 9-10 Taksim/İstanbul
Tel: 0212 293 95 00 Faks: 0212 293 95 60

Şişli Şubesi

Halaskargazi Cad. No:111 D:4 Kat:1 Şişli/İstanbul
Tel: 0212 395 32 33 Faks: 0212 230 81 15

Balıkesir İrtibat Bürosu

Altıeylül Mah. Keçeci sok. Özcaner İşmerkezi No:17 K:1 Altıeylül/ Balıkesir
Tel: 0266 245 91 21 Faks: 0266 245 23 34

Sevgül DÜZGÜN
Araştırma Müdürü
212 3953213

sevgul.duzgun@piramitmenkul.com.tr