

15.03.2021

TEKNİK TAKİP LİSTESİ

Hisse	Kapanış	Dirençler	Stop-loss
ASUZU	21,16	22,00-22,30	20,70
BIMAS	71,25	72,10-74,50	70,50
KRDMD	7,64	7,90-8,10	7,50
OTKAR	402,90	420,00-430,00	395,00

İNDİKATÖRLER

Hisse	5 Günlük AO	22 Günlük AO	50 Günlük AO	200 Günlük AO	RSI	MOMENTUM	STOCHASTİC	MACD
ASUZU	20,97	21,31	21,15	17,99	50,56	96,61	AL	SAT
BIMAS	69,84	67,92	69,50	69,35	62,03	106,7	AL	AL
KRDMD	7,54	7,12	6,97	5,26	66,13	110,72	AL	AL
OTKAR	392,93	383,68	388,78	279,89	56,93	102,60	AL	AL

UYARI: Burada yer alan yatırım bilgi, yorum ve tavsiyeleri yatırım danışmanlığı kapsamında değildir. Yatırım danışmanlığı hizmeti; aracı kurumlar, portföy yönetim şirketleri, mevduat kabul etmeyen bankalar ile müşteri arasında imzalanacak yatırım danışmanlığı sözleşmesi çerçevesinde sunulmaktadır. Burada yer alan yorum ve tavsiyeler, yorum ve tavsiyede bulunanların kişisel görüşlerine dayanmaktadır. Bu görüşler mali durumunuz ile risk ve getiri tercihlerinize uygun olmayabilir. Bu nedenle, sadece burada yer alan bilgilere dayanılarak yatırım kararı verilmesi beklentilerinize uygun sonuçlar doğurmayabilir.

BIST-100

	Kapanış	Destek-1	Destek-2	Destek-3	Direnç-1	Direnç-2	Direnç-3
BIST100	1.557	1.535	1.520	1.500	1.580	1.600	1.620

BIST100 endeksi haftalık bazda %1,00 oranında yükseliş ile Cuma gününü 1.557 puandan kapattı. Endeks geçtiğimiz haftaya 1.549 puandan başladıktan sonra haftalık bazda 1.526-1.580 aralığında hareket etti. Haftanın ilk yarısında 1.550 direnç seviyesinin yukarı yönlü kırılması ile en yüksek 1.580 direnç seviyesi test edildi. Endekste 1.580 direncinden gelen satışlar ise haftanın ikinci yarısında 1.550 destek seviyesinden karşılandı. Kısa vadeli yönde izlediğimiz 5 günlük AO'sı 1.555 ve 22 günlük AO'sı 1.535 seviyeleri olarak gerçekleşti. Endeksin 1.550 seviyesinin üzerinde kapanışlar yapması teknik bakımdan pozitif. Yeni haftada bu seviyenin üzerinde kalıcı olunması durumunda güçlenmenin devam edeceğini, 1.580 1,600 direnç seviyelerinin hedeflenebileceğini düşünmekteyiz. Aşağıda ise 1.535-1.500 kısa vadeli önemli destekler olarak takip edilebilir. Kısa vadede 1.550-1580 dışındaki kapanışları takip etmekteyiz. Dolar Bazlı Endeks Cuma günü işlemleri 2,05 centten kapattı. Endeks geçtiğimiz hafta Dolar/TL'deki yükseliş etkisi ile haftalık bazda en düşük 1,96 cent seviyesini test etti. Dolar Bazlı Endeksin teknik olarak 2,10 direnç seviyesini yukarı kırması ile 2,15-2,20 cent direnç seviyelerinin gündeme gelebileceğini düşünmekteyiz. Aşağıda ise 2,00-1,95 teknik bakımdan önemli destek seviyeleri olarak takip edilebilir. Küresel piyasalar, haftaya tahvil getirilerinde yükselişin etkisiyle karışık yönde başladı. ABD'de yeni teşvik paketi ve aşılamanın hızla ilerlemesi nedeniyle artan enflasyon beklentisi tahvil faizlerinde yukarı yönlü hareketi desteklemeye devam ediyor. Tahvil faizlerindeki artışın sürmesi bu hafta gerçekleşecek olan Fed toplantısını daha kritik hale getiriyor. Çin'de yılın ilk 2 ayında Sanayi Üretimi bir önceki yılın aynı dönemine göre beklentilerin üzerinde %35,1 artış kaydetmesine karşın Çin borsası Asya piyasalarından negatif ayrıştı. ABD vadelilerinde ise Nasdaq endeksi ABD 10 Yıllık tahvil faizlerinin teknoloji hisseleri üzerinde yarattığı satış baskısı nedeniyle negatif ayrışıyor. ABD 10 yıllık tahvil faizi bu sabah %1,63 üzerinde bulunuyor. BIST100 endeksinde güne yatay yönde başlanmasını ve gün içinde 1.550-1.570 bandı dışındaki hareketlerin trend yönünde belirleyici olmasını beklemekteyiz.

BIST100 Grafik



UYARI: Burada yer alan yatırım bilgi, yorum ve tavsiyeleri yatırım danışmanlığı kapsamında değildir. Yatırım danışmanlığı hizmeti; aracı kurumlar, portföy yönetim şirketleri, mevduat kabul etmeyen bankalar ile müşteri arasında imzalanacak yatırım danışmanlığı sözleşmesi çerçevesinde sunulmaktadır. Burada yer alan yorum ve tavsiyeler, yorum ve tavsiyede bulunanların kişisel görüşlerine dayanmaktadır. Bu görüşler mali durumunuz ile risk ve getiri tercihlerinize uygun olmayabilir. Bu nedenle, sadece burada yer alan bilgilere dayanarak yatırım kararı verilmesi beklentilerinize uygun sonuçlar doğurmayabilir.

VIOP30 Yakın Vade Kontratı

	Uzlaşma Fiyatı	Destek-1	Destek-2	Destek-3	Direnç-1	Direnç-2	Direnç-3
VIOP30	1.641	1.630	1.620	1.600	1.650	1.680	1.700

VIOP30 Yakın Vade Kontratı, Cuma günü işlemleri 1.641 uzlaşma fiyatından yatay görüntü ile kapattı. Kontrat gün içinde 1.640-1.667 bandında hareket etti. Kısa vadeli yönde izlediğimiz 5 günlük AO'sı 1.644, 22 günlük AO'sı 1.620 seviyeleri olarak gerçekleşti. Genel görüşümüz Kontratta 1.600 seviyesi üzerinde kalınması halinde 1.650-1.680 direnç seviyelerinin hedefleneceği şeklindedir. Aşağıda ise 1.630 ve 1.620 kısa vadeli önemli destek seviyeleri olarak takip edilebilir.

VIOP30 Yakın Vade Kontratı Grafik

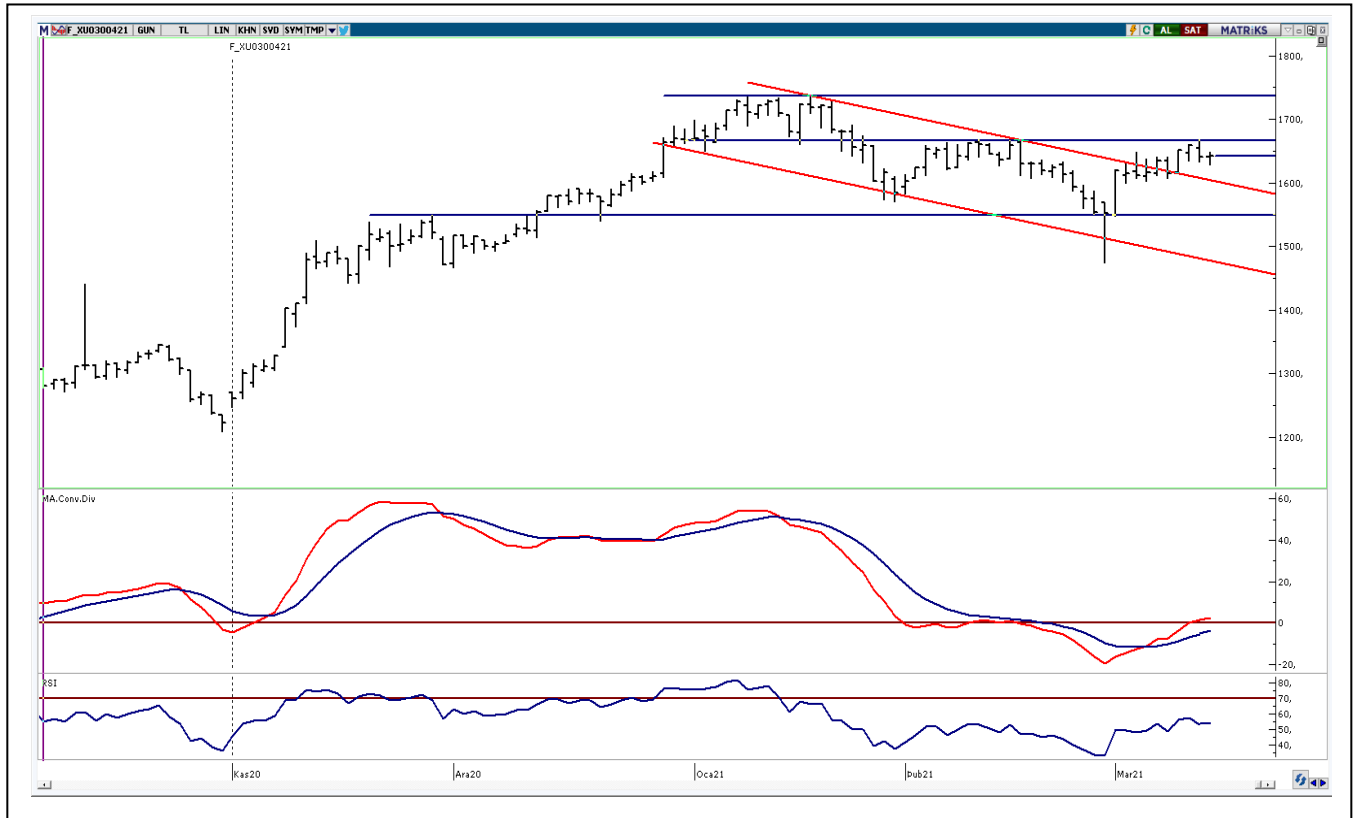

UYARI: Burada yer alan yatırım bilgi, yorum ve tavsiyeleri yatırım danışmanlığı kapsamında değildir. Yatırım danışmanlığı hizmeti; aracı kurumlar, portföy yönetim şirketleri, mevduat kabul etmeyen bankalar ile müşteri arasında imzalanacak yatırım danışmanlığı sözleşmesi çerçevesinde sunulmaktadır. Burada yer alan yorum ve tavsiyeler, yorum ve tavsiyede bulunanların kişisel görüşlerine dayanmaktadır. Bu görüşler mali durumunuz ile risk ve getiri tercihlerinize uygun olmayabilir. Bu nedenle, sadece burada yer alan bilgilere dayanılarak yatırım kararı verilmesi beklentilerinize uygun sonuçlar doğurmayabilir.

15.03.2021

USDTRY

	Son	Destek-1	Deste-2	Destek-3	Direnç-1	Direnç-2	Direnç-3
Dolar/TL	7,56	7,50	7,35	7,20	7,60	7,80	8,00

Küresel piyasalarda geçtiğimiz hafta teşvik haberleri ve aşı haberlerindeki olumlu gelişmeler ile risk iştahı pozitif seyretti. Dolar Endeksi (DXY) geçtiğimiz haftaki işlemlerde 92,503-91,365 bandında satıcı hareket etti. DXY geçtiğimiz hafta ABD 10 yıllık tahvil faizlerindeki sert yükseliş etkisi ile haftalık bazda en yüksek 92,503 seviyesini test etti. Teknik bakımdan DXY'nin 5 haftalık AO'nun (91,34) üzerinde üç haftadır kapanış yapması olumlu. Dolar Endeksi'nin 92,00 direnç seviyesinin yukarı kırılması ve kalıcı olunması durumunda 92,20-92,50 direnç seviyelerinin hedeflenebileceğini düşünmekteyiz. Aşağıda ise 91,30-91,00 önemli destek seviyeleri olarak takip edilebilir. Dolar/TL kuru geçtiğimiz haftaki işlemlerde 7,4315-7,7881 bandında alıcı hareket edildi. Geçtiğimiz hafta 7,50-7,60 direnç seviyelerinin yukarı yönlü geçilmesi ile alımlar artış gösterdi ve kur geçtiğimiz hafta en yüksek 7,7881 seviyesini test etti. Kısa vadeli yönde izlediğimiz 5 günlük AO'sı 7,41, 22 günlük AO'sı 7,44 seviyeleri olarak gerçekleşti. Dolar/TL'de 7,50 seviyesi teknik olarak önem arz etmektedir. Bu seviye üzerinde kalıcı olunması durumunda 7,60-7,80 dirençleri gündeme gelebilir. Aşağıda ise 5 gün AO (7,41) seviyesinin altında kapanışlar yapılması durumunda, satış baskısı devam edebilir. Bu durumda 7,35-7,20 önemli destek seviyeleri olarak takip edilebilir. Yeni haftada yurtiçi piyasaların gündeminde Merkez Bankası (TCMB) Para Politikası Kurulu Toplantısı bulunmaktadır. TCMB'nin 18 Mart'ta gerçekleştireceği PPK toplantısında 100 bp faiz artırımını beklenmektedir. Küresel piyasalarda ise Fed, BoE ve BoJ para politikası toplantıları takip edilecek.

Dolar/TL Grafik



UYARI: Burada yer alan yatırım bilgi, yorum ve tavsiyeleri yatırım danışmanlığı kapsamında değildir. Yatırım danışmanlığı hizmeti; aracı kurumlar, portföy yönetim şirketleri, mevduat kabul etmeyen bankalar ile müşteri arasında imzalanacak yatırım danışmanlığı sözleşmesi çerçevesinde sunulmaktadır. Burada yer alan yorum ve tavsiyeler, yorum ve tavsiyede bulunanların kişisel görüşlerine dayanmaktadır. Bu görüşler mali durumunuz ile risk ve getiri tercihlerinize uygun olmayabilir. Bu nedenle, sadece burada yer alan bilgilere dayanarak yatırım kararı verilmesi beklentilerinize uygun sonuçlar doğurmayabilir.

TEKNİK BÜLTEN

15.03.2021

BIST30 Pivot Destek -Direnç Analizi

Kod	Kapanış	Pivot	Destek 1	Destek 2	Direnç 1	Direnç 2	% Değişim	F/K	PD/DD	Piyasa Değ. Mn TL
AKBNK	6,13	6,13	6,08	6,03	6,18	6,23	0,49	5,09	0,51	31.876
ARCLK	36,22	36,29	35,81	35,39	36,71	37,19	-1,52	8,59	1,77	24.475
ASELS	17,11	17,14	17,05	16,99	17,20	17,29	-0,18	8,77	2,18	39.011
BIMAS	71,25	70,67	69,93	68,62	71,98	72,72	1,28	16,60	6,03	43.263
DOHOL	3,56	3,52	3,48	3,40	3,60	3,64	2,30	6,70	1,10	9.316
EKGYO	2,29	2,30	2,28	2,26	2,32	2,34	-1,29	10,12	0,60	8.702
EREGL	16,80	16,71	16,59	16,38	16,92	17,04	1,45	17,77	1,48	58.800
GARAN	8,92	8,96	8,85	8,77	9,04	9,15	-0,45	6,01	0,60	37.464
GUBRF	79,65	79,98	78,27	76,88	81,37	83,08	0,00	101,52	24,63	26.603
ISCTR	5,85	5,84	5,79	5,72	5,91	5,96	1,39	3,87	0,39	26.325
KRDMD	7,64	7,59	7,50	7,37	7,72	7,81	2,14	143,60	2,23	5.961
KCHOL	23,28	23,26	23,08	22,88	23,46	23,64	-0,34	6,37	1,27	59.036
KOZAL	125,60	126,13	124,77	123,93	126,97	128,33	-1,10	10,58	2,53	19.154
KOZAA	15,70	15,75	15,60	15,50	15,85	16,00	-0,51	8,71	1,71	6.093
MGROS	39,94	40,09	39,63	39,31	40,41	40,87	-0,94	0,00	232,81	7.231
OYAKC	7,94	7,90	7,82	7,69	8,03	8,11	-0,13	25,69	4,04	9.209
PGSUS	84,80	86,35	83,25	81,70	87,90	91,00	-4,88	0,00	1,61	8.675
PETKM	6,19	6,22	6,16	6,13	6,25	6,31	-1,12	14,42	2,07	15.688
SAHOL	10,56	10,58	10,50	10,44	10,64	10,72	-0,85	4,52	0,57	21.547
SISE	7,66	7,67	7,60	7,55	7,72	7,79	-0,78	10,97	1,06	23.464
HALKB	5,37	5,40	5,32	5,27	5,45	5,53	0,19	5,11	0,31	13.284
TSKB	1,70	1,70	1,69	1,68	1,71	1,72	0,00	6,50	0,78	4.760
TAVHL	25,50	25,51	25,21	24,93	25,79	26,09	-1,01	0,00	1,11	9.264
TKFEN	17,13	17,13	17,00	16,86	17,27	17,40	0,18	0,00	1,11	6.338
TCELL	16,57	16,61	16,48	16,38	16,71	16,84	0,12	8,60	1,75	36.454
TUPRS	107,30	107,37	106,53	105,77	108,13	108,97	0,28	0,00	2,35	26.870
THYAO	14,50	14,60	14,40	14,30	14,70	14,90	-1,69	0,00	0,51	20.010
TTKOM	7,89	7,92	7,83	7,77	7,98	8,07	-1,74	8,69	2,29	27.615
VAKBN	4,18	4,19	4,16	4,14	4,21	4,24	-0,24	3,26	0,35	16.326
YKBNK	2,74	2,74	2,71	2,68	2,77	2,80	0,74	4,56	0,49	23.145

UYARI: Burada yer alan yatırım bilgi, yorum ve tavsiyeleri yatırım danışmanlığı kapsamında değildir. Yatırım danışmanlığı hizmeti; aracı kurumlar, portföy yönetim şirketleri, mevduat kabul etmeyen bankalar ile müşteri arasında imzalanacak yatırım danışmanlığı sözleşmesi çerçevesinde sunulmaktadır. Burada yer alan yorum ve tavsiyeler, yorum ve tavsiyede bulunanların kişisel görüşlerine dayanmaktadır. Bu görüşler mali durumunuz ile risk ve getiri tercihlerinize uygun olmayabilir. Bu nedenle, sadece burada yer alan bilgilere dayanılarak yatırım kararı verilmesi beklentilerinize uygun sonuçlar doğurmayabilir.

PİVOT DESTEK - DİRENÇ NOKTALARI

Pivot noktaları bir teknik analiz yöntemidir. İşlem yapılan enstrümanda destek ve direnç noktalarının belirlenmesinde kullanılır. Pivot noktaları sayesinde trendin deđiŐtiđi noktalar, ayı piyasasından bođa piyasasına veya tam tersi bođa piyasasından ayı piyasasına geçiŐler tahmin edilebilir. Pivot hesaplamada en yüksek ve en düşük ve kapanıŐ fiyatları pivot belirlemede kullanılmaktadır. Pivot hesaplamada birçok hesaplama kullanılabilmekte olup bu analizde klasik yöntem kullanılmaktadır.

Pivot Noktası (PP) = (En Yüksek + En Düşük + KapanıŐ) / 3

1. Destek (S1) = (2*PP) - Yüksek

2. Destek (S2) = PP - (R1 - S1)

1. Direnç (R1) = (2*PP) - En Düşük

2. Direnç (R2) = PP + (R1 - S1)

TEKNİK BÜLTEN

15.03.2021

GÜNLÜK PARA GİRİŞİ OLAN HİSSELER - İlk 5 Kurum (TL)

Sıra	Hisse	Kapanış	Alıcılar Hacim	Satıcılar Hacim	Para Girişi
1	TCELL	16,57	124.745.800	-87.362.460	37.383.380
2	TUPRS	107,30	81.486.470	-49.443.710	32.042.760
3	BIMAS	71,25	74.922.540	-44.829.240	30.093.300
4	EREGL	16,80	82.236.760	-60.362.680	21.874.080
5	CLEBI	314,70	116.090.900	-102.278.700	13.812.200
6	DOHOL	3,56	39.139.050	-28.032.100	11.106.950
7	ISCTR	5,85	73.384.700	-62.451.660	10.933.030
8	KRDMD	7,64	90.049.380	-79.296.130	10.753.250
9	YKBNK	2,74	50.614.860	-41.138.190	9.476.664
10	ULKER	24,00	31.800.550	-23.745.010	8.055.540
11	OTKAR	402,90	33.985.650	-26.045.360	7.940.288
12	GLYHO	5,89	16.543.560	-9.655.196	6.888.363
13	TTRAK	225,90	17.506.710	-10.930.820	6.575.886
14	AEFES	25,54	15.771.200	-9.874.298	5.896.904
15	TMSN	20,60	31.029.810	-25.277.110	5.752.696
16	SKBNK	1,38	18.220.770	-12.473.290	5.747.474
17	PEKGY	2,29	12.580.990	-7.086.739	5.494.250
18	BRSAN	33,56	17.333.480	-12.420.820	4.912.660
19	DOCO	652,00	12.641.580	-7.837.373	4.804.209
20	AVOD	8,95	18.763.930	-14.824.290	3.939.640
21	ALARK	12,08	12.470.660	-8.554.232	3.916.429
22	TSKB	1,70	17.680.330	-14.025.940	3.654.390
23	GOZDE	8,31	13.528.030	-9.913.224	3.614.808
24	VESTL	30,68	23.696.640	-20.141.940	3.554.702
25	KCHOL	23,28	22.397.450	-18.994.070	3.403.380
26	TKFEN	17,13	11.785.720	-8.587.802	3.197.915
27	ENJSA	12,20	14.272.940	-11.205.870	3.067.074
28	AKBNK	6,13	46.394.690	-43.397.260	2.997.424
29	ISFIN	3,88	9.398.389	-6.471.420	2.926.970
30	ITTFH	2,73	9.590.441	-6.760.893	2.829.549
31	KARTN	74,65	7.217.199	-4.464.365	2.752.835
32	MPARK	24,64	11.538.350	-8.924.980	2.613.369
33	USAK	2,64	15.963.930	-13.405.020	2.558.911
34	ASUZU	21,16	5.491.635	-2.938.503	2.553.132
35	YKGYO	7,20	5.674.498	-3.409.588	2.264.910
36	AKSEN	11,56	17.737.650	-15.633.400	2.104.248
37	SRVGY	123,50	5.635.479	-3.598.051	2.037.428
38	ISMEN	19,00	16.448.640	-14.438.810	2.009.830
39	MGROS	39,94	31.267.400	-29.434.310	1.833.084
40	ECILC	7,34	8.335.722	-6.526.817	1.808.905

UYARI: Burada yer alan yatırım bilgi, yorum ve tavsiyeleri yatırım danışmanlığı kapsamında değildir. Yatırım danışmanlığı hizmeti; aracı kurumlar, portföy yönetim şirketleri, mevduat kabul etmeyen bankalar ile müşteri arasında imzalanacak yatırım danışmanlığı sözleşmesi çerçevesinde sunulmaktadır. Burada yer alan yorum ve tavsiyeler, yorum ve tavsiyede bulunanların kişisel görüşlerine dayanmaktadır. Bu görüşler mali durumunuz ile risk ve getiri tercihlerinize uygun olmayabilir. Bu nedenle, sadece burada yer alan bilgilere dayanılarak yatırım kararı verilmesi beklentilerinize uygun sonuçlar doğurmayabilir.

15.03.2021

GÜNLÜK PARA ÇIKIŐI OLAN HİSSELER - İik 5 Kurum (TL)					
Sıra	Hisse	Kapanıő	Alıcılar Hacim	Satıcılar Hacim	Para Çıkıőı
1	PGSUS	84,80	57.779.700	-113.128.900	-55.349.180
2	GARAN	8,92	86.708.680	-115.113.700	-28.405.060
3	THYAO	14,50	46.649.110	-72.550.630	-25.901.520
4	VAKBN	4,18	23.346.080	-42.621.450	-19.275.370
5	SISE	7,66	58.924.030	-77.116.650	-18.192.620
6	ALBRK	1,97	26.032.460	-43.814.660	-17.782.200
7	ARCLK	36,22	20.872.160	-32.871.600	-11.999.440
8	ODAS	3,75	23.243.530	-34.807.900	-11.564.370
9	TTKOM	7,89	27.642.200	-38.726.500	-11.084.290
10	BJKAS	4,59	14.302.270	-23.920.320	-9.618.052
11	PETKM	6,19	33.847.100	-42.558.370	-8.711.268
12	EKGYO	2,29	42.010.630	-48.559.160	-6.548.532
13	SAHOL	10,56	16.530.510	-23.064.250	-6.533.739
14	ZOREN	2,51	7.119.957	-13.535.920	-6.415.961
15	KONTR	93,35	12.969.560	-18.808.160	-5.838.602
16	KOZAL	125,60	18.054.580	-23.165.960	-5.111.384
17	VAKKO	14,24	8.453.704	-13.472.260	-5.018.552
18	EPLAS	34,20	7.685.721	-12.598.980	-4.913.257
19	IZMDC	2,71	17.500.010	-22.068.850	-4.568.846
20	ULUUN	17,57	5.547.289	-9.508.385	-3.961.097
21	KOZAA	15,70	9.103.812	-12.687.070	-3.583.257
22	TAVHL	25,50	14.807.500	-17.857.720	-3.050.223
23	DOAS	31,46	5.363.385	-8.278.835	-2.915.450
24	NETAS	33,00	7.842.489	-10.644.120	-2.801.628
25	FENER	35,04	10.163.610	-12.907.770	-2.744.165
26	BNTAS	4,87	4.695.008	-7.393.701	-2.698.693
27	YATAS	17,03	6.769.665	-9.466.642	-2.696.977
28	TKNSA	14,92	12.309.350	-14.925.050	-2.615.702
29	ALGYO	29,08	15.413.940	-17.995.940	-2.581.998
30	SASA	45,08	31.106.470	-33.470.970	-2.364.496
31	BURCE	26,68	4.290.966	-6.569.142	-2.278.176
32	HEKTS	31,48	7.361.937	-9.634.050	-2.272.113
33	AKCNS	19,05	5.481.842	-7.735.305	-2.253.464
34	ISGYO	2,25	5.526.304	-7.770.330	-2.244.026
35	KAREL	32,00	10.958.580	-13.039.510	-2.080.924
36	DGKLB	2,87	10.452.370	-12.502.120	-2.049.751
37	POLTK	371,00	6.594.698	-8.612.340	-2.017.642
38	CRDFA	5,60	4.359.076	-6.128.008	-1.768.933
39	KORDS	25,68	11.749.370	-13.500.330	-1.750.960
40	BOSSA	26,32	5.451.385	-7.161.848	-1.710.463

UYARI: Burada yer alan yatırım bilgi, yorum ve tavsiyeleri yatırım danışmanlıđı kapsamında deđildir. Yatırım danışmanlıđı hizmeti; aracı kurumlar, portföy yönetim şirketleri, mevduat kabul etmeyen bankalar ile müşteri arasında imzalanacak yatırım danışmanlıđı sözleşmesi çerçevesinde sunulmaktadır. Burada yer alan yorum ve tavsiyeler, yorum ve tavsiyede bulunanların kişisel görüşlerine dayanmaktadır. Bu görüşler mali durumunuz ile risk ve getiri tercihlerinize uygun olmayabilir. Bu nedenle, sadece burada yer alan bilgilere dayanılarak yatırım kararı verilmesi beklentilerinize uygun sonuçlar doğurmayabilir.

TEKNİK BÜLTEN

15.03.2021

NOT:

-Hissede para giriŐi ve yükseliŐ olumlu,

-Hissede para çıkıŐı ve düşüŐ olumsuz,

-Hissede yükseliŐ ve para çıkıŐı aynı anda oluyorsa, direnç noktalarından gelebilecek olası satıŐlara dikkat edilmesi gerektiĐi, -Hissede düşüŐ varken, para giriŐi olduĐunda ise desteĐe yakın ve olumlu şekilde deĐerlendirilmektedir.

UYARI: Burada yer alan yatırım bilgi, yorum ve tavsiyeleri yatırım danışmanlıĐı kapsamında deĐildir. Yatırım danışmanlıĐı hizmeti; aracı kurumlar, portföy yönetim şirketleri, mevduat kabul etmeyen bankalar ile müşteri arasında imzalanacak yatırım danışmanlıĐı sözleşmesi çerçevesinde sunulmaktadır. Burada yer alan yorum ve tavsiyeler, yorum ve tavsiyede bulunanların kişisel görüşlerine dayanmaktadır. Bu görüşler mali durumunuz ile risk ve getiri tercihlerinize uygun olmayabilir. Bu nedenle, sadece burada yer alan bilgilere dayanılarak yatırım kararı verilmesi beklentilerinize uygun sonuçlar doğurmayabilir.

İNDİKATÖR BİLGİLENDİRMEŐİ

RSI:Göreceli güç indeksi anlamına gelir, 0 ve 100 arasında deęişen deęerler verir. RSI genellikle 70 çizgisi ve üzerindeyse fiyatlar aşırı yüksek, 30 çizgisi ve altındaysa aşırı düşük olarak deęerlendirilir. RSI trend yönünü belirlemekte de yardımcıdır. RSI'nın 30 çizgisinin altına düşüp tekrar yükselmeye başlaması durumunda alım sinyali olarak, 70 çizgisinin üzerine çıkıp tepe yaptıktan sonra aşağı dönmesi durumunda satım sinyali olarak deęerlendirilir.

MOMENTUM: Göstergede 100 referans çizgisi olarak alınır. Göstergenin referans çizgisinin altında harekete başlaması "SAT", referans çizgisinin üzerine çıkması "AL" sinyali olarak deęerlendirilir. Momentumun aşırı satış bölgesinden dönüş eğiliminde olması kısa vadede düşüşün tamamlandığını, momentumun belirli bir tepe yapıp aşağı doğru dönmesi, fiyatlardaki artış hızının yavaşladığını ve fiyatların bir süre sonra gerilemeye başlayacağını gösterir. Gösterge 115 çizgisinin üzerindeyken aşırı alım bölgesinde, 85 çizgisinin altındayken aşırı satım bölgesinde olarak yorumlanır.

STOCHASTIC: Stochastic göstergesi "0" ile "100" rakamları arasında dalgalanma gösterir. Gösterge 80'nin üzerine yükseldiğinde aşırı yüksek fiyatları (SAT sinyali), 20'nin altına gerilediğinde ise aşırı düşük fiyatları (AL sinyali) olarak deęerlendirilir. Stochastic trendlerin yönünün sonlanabileceęi noktaları tahmin etmekte kullanılır. Ayrıca tek başına alım-satım sinyalleri için de kullanılmaktadır.

MACD: Orta vadeli göstergelerin en önemlilerinden olan MACD, trend takip edici bir göstergedir. MACD hesaplanırken 12 günlük üssel hareketli ortalamadan 26 günlük üssel hareketli ortalama çıkarılır. Matematiksel olarak iki ayrı hareketli ortalamanın farkını yansıttığından dolayı MACD göstergesinin ortasından 0 (sıfır) eksenini geçmektedir. MACD göstergesinin 9 günlük deęerlerinden oluşan ve TRIGGER adı verilen ikinci hareketli ortalama göstergenin ikinci eğrisini oluşturur ve kesikli çizgiler ile gösterilir. MACD çizgisi kesikli sinyal çizgisini yukarıdan aşağıya doğru kestiğinde "SAT", aşağıdan yukarıya doğru kestiğinde ise "AL" sinyali olarak yorumlanır.

PİRAMİT MENKUL KIYMETLER A.Ő.

Gümüşsuyu Mah. İnönü Cad. Işık Apt. No:53 Kat:5 Daire 9-10 Taksim/İstanbul
Tel: 0212 293 95 00 Faks: 0212 293 95 60

Şişli Şubesi

Halaskargazi Cad. No:111 D:4 Kat:1 Şişli/İstanbul
Tel: 0212 395 32 33 Faks: 0212 230 81 15

Balıkesir İrtibat Bürosu

Altıeylül Mah. Keçeci sok. Özcaner İşmerkezi No:17 K:1 Altıeylül/ Balıkesir
Tel: 0266 245 91 21 Faks: 0266 245 23 34

Sevgül DÜZGÜN
Araştırma Müdürü
212 3953213

sevgul.duzgun@piramitmenkul.com.tr

UYARI: Burada yer alan yatırım bilgi, yorum ve tavsiyeleri yatırım danışmanlığı kapsamında değildir. Yatırım danışmanlığı hizmeti; aracı kurumlar, portföy yönetim şirketleri, mevduat kabul etmeyen bankalar ile müşteri arasında imzalanacak yatırım danışmanlığı sözleşmesi çerçevesinde sunulmaktadır. Burada yer alan yorum ve tavsiyeler, yorum ve tavsiyede bulunanların kişisel görüşlerine dayanmaktadır. Bu görüşler mali durumunuz ile risk ve getiri tercihlerinize uygun olmayabilir. Bu nedenle, sadece burada yer alan bilgilere dayanılarak yatırım kararı verilmesi beklentilerinize uygun sonuçlar doğurmayabilir.