

22.02.2021

TEKNİK TAKİP LİSTESİ

Hisse	Kapanış	Dirençler	Stop-loss
AKGRT	9,80	10,05-10,65	9,68
ECILC	8,19	8,40-8,62	8,10
BRISA	27,68	28,60-29,50	27,10
TOASO	37,68	39,20-41,00	36,90

İNDİKATÖRLER

Hisse	5 Günlük AO	22 Günlük AO	50 Günlük AO	200 Günlük AO	RSI	MOMENTUM	STOCHASTİC	MACD
AKGRT	9,71	9,64	9,64	8,38	55,96	100,51	AL	SAT
ECILC	8,17	8,20	7,95	7,14	53,72	100,00	AL	AL
BRISA	27,41	26,59	24,98	18,43	62,46	106,05	AL	SAT
TOASO	37,23	37,01	36,71	30,21	56,47	103,46	AL	SAT

UYARI: Burada yer alan yatırım bilgi, yorum ve tavsiyeleri yatırım danışmanlığı kapsamında değildir. Yatırım danışmanlığı hizmeti; aracı kurumlar, portföy yönetim şirketleri, mevduat kabul etmeyen bankalar ile müşteri arasında imzalanacak yatırım danışmanlığı sözleşmesi çerçevesinde sunulmaktadır. Burada yer alan yorum ve tavsiyeler, yorum ve tavsiyede bulunanların kişisel görüşlerine dayanmaktadır. Bu görüşler mali durumunuz ile risk ve getiri tercihlerinize uygun olmayabilir. Bu nedenle, sadece burada yer alan bilgilere dayanılarak yatırım kararı verilmesi beklentilerinize uygun sonuçlar doğurmayabilir.

22.02.2021

BIST-100

	Kapanış	Destek-1	Destek-2	Destek-3	Direnç-1	Direnç-2	Direnç-3
BIST100	1.560	1.550	1.540	1.525	1.580	1.600	1.615

BIST100 endeksi haftalık bazda %1,42 oranında yükseliş ile 1.560 puandan kapattı. Endeks geçtiğimiz haftaya 1.551 puandan başladıktan sonra haftalık bazda 1.522-1.575 aralığında hareket etti. Haftanın ilk yarısında 1.522 seviyesini test eden endeks, haftanın son işlem günü 1.550 direnç seviyesinin üzerinde artan alımlar ile haftayı 1.560 puandan kapattı. Kısa vadeli yönünde izlediğimiz 5 günlük AO'sı 1.550 ve 22 günlük AO'sı 1.536 seviyesine yükseldi. Orta vadeli yükselen trendin etkisinin devam ettiği endekste, 5 günlük AO'nun üzerinde kapanışlar yapılması halinde 1.580-1.600 dirençlerinin hedeflenebileceğini düşünmekteyiz. Endeksin 1.550 seviyesinin altında kapanışlar yapması halinde 1.520-1.500 desteklerine doğru geri çekilme görülebilir. Endeks dolar bazında Cuma günkü işlemleri 2,24 centten kapattı. Endeksin 2,20 cent üzerine yerleşmesi orta vadeli teknik görüntü olarak olumlu. Endeksin 2,20 cent üzerinde 2,30-2,35 cent dirençlerini hedefleyebileceğini düşünmekteyiz. Aşağıda ise 2,20-2,15 önemli destek seviyeleri olarak izlenebilir. Asya piyasaları Çin Merkez Bankası PBoC'nin faiz oranlarını beklentilere paralel sabit tuttuğu haftanın ilk işlem gününe karışık bir seyirle başladı. ABD vadeliinde ise yatay bir görünüm hakim. Bugün yurtiçinde reel kesim güven endeksi ve kapasite kullanım oranları verilerini takip edeceğiz. Bu sabah USD/TL 6,97 seviyesinde yatay hareket ediyor. Brent Petrol %1,5 üzerinde primle 63 USD'den işlem görüyor. Ons Altın ise 1786 USD seviyesinde yatay hareket etmekte. BİST100 endeksinin haftaya pozitif başlangıç yapmasını bekliyoruz.

BIST100 Grafik

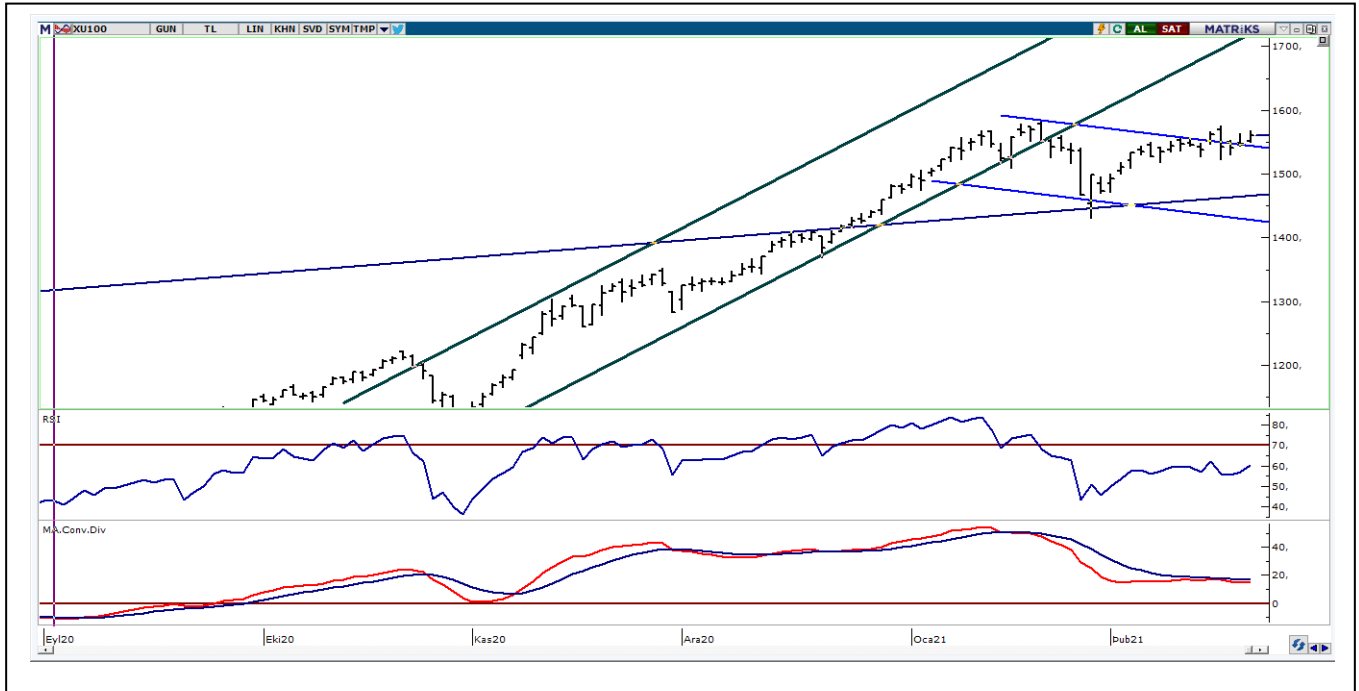

UYARI: Burada yer alan yatırım bilgi, yorum ve tavsiyeleri yatırım danışmanlığı kapsamında değildir. Yatırım danışmanlığı hizmeti; aracı kurumlar, portföy yönetim şirketleri, mevduat kabul etmeyen bankalar ile müşteri arasında imzalanacak yatırım danışmanlığı sözleşmesi çerçevesinde sunulmaktadır. Burada yer alan yorum ve tavsiyeler, yorum ve tavsiyede bulunanların kişisel görüşlerine dayanmaktadır. Bu görüşler mali durumunuz ile risk ve getiri tercihlerinize uygun olmayabilir. Bu nedenle, sadece burada yer alan bilgilere dayanarak yatırım kararı verilmesi beklentilerinize uygun sonuçlar doğurmayabilir.

VIOP30 Yakın Vade Kontratı

	Uzlaşma Fiyatı	Destek-1	Destek-2	Destek-3	Direnç-1	Direnç-2	Direnç-3
VIOP30	1.610	1.590	1.580	1.575	1.630	1.660	1.680

VIOP30 Yakın Vade Kontratı, Cuma günü işlemleri 1.622 uzlaşma fiyatından pozitif görüntü ile kapattı. Kontrat gün içinde 1.602-1.626 bandında alıcılı hareket etti. Güne pozitif açılış ile başlayan Kontratta gün sonu gelen alımların etkisi ile 1.610 puandan kapanış yapıldı. Kısa vadeli yönde izlediğimiz 5 günlük AO'sı 1.620, 22 günlük AO'sı 1.620 olarak gerçekleşti. MACD indikatörünün 0 seviyesinin altında "AL" sinyali vermesi teknik bakımdan pozitif. RSI indikatörü 53,16 seviyesinde güç kazanmaya devam etti. Genel görüşümüz Kontratta 5 günlük AO'nun (1.620) ve 22 günlük AO'nun (1.620) üzerinde kalınması halinde 1.660-1.680 dirençlerinin hedefleneceği şeklindedir. Aşağıda ise 1.600 ve 1.590 kısa vadeli destekler olarak izlenebilir.

VIOP30 Yakın Vade Kontratı Grafik



UYARI: Burada yer alan yatırım bilgi, yorum ve tavsiyeleri yatırım danışmanlığı kapsamında değildir. Yatırım danışmanlığı hizmeti; aracı kurumlar, portföy yönetim şirketleri, mevduat kabul etmeyen bankalar ile müşteri arasında imzalanacak yatırım danışmanlığı sözleşmesi çerçevesinde sunulmaktadır. Burada yer alan yorum ve tavsiyeler, yorum ve tavsiyede bulunanların kişisel görüşlerine dayanmaktadır. Bu görüşler mali durumunuz ile risk ve getiri tercihlerinize uygun olmayabilir. Bu nedenle, sadece burada yer alan bilgilere dayanarak yatırım kararı verilmesi beklentilerinize uygun sonuçlar doğurmayabilir.

22.02.2021

USDTRY

	Son	Destek-1	Deste-2	Destek-3	Direnç-1	Direnç-2	Direnç-3
Dolar/TL	6,98	6,90	6,80	6,75	7,08	7,20	7,26

Avrupa endekslerinde Cuma günü, olumlu gelen şirket bilançoları, tahvil getirileri ve pozitif PMI verileri risk iştahını artırırken, ABD endekslerinde ise Hazine Bakanı Yellen'in büyük teşvik paketi zorunluluğu vurgusu piyasaları pozitif yönde destekledi. Dolar endeksi (DXY) Cuma günü işlemlerde 90,177-90,653 bandında satıcı hareket etti. Dolar endeksinde (DXY) geçtiğimiz haftanın ilk yarısında artan satış baskısı ile 90,10 destek seviyesinden tepki alımları görüldü. Haftanın son yarısında ise tepki alımları ile 91,05 seviyesi test edildi. Kısa vadeli yönde izlediğimiz 5 günlük AO'nun (90,57) seviyesinin üzerinde 91,10-92,00 direnç seviyeleri hedeflenebilir. Aşağıda ise 90,10-89,50 önemli destek seviyeleri olarak takip edilebilir. DXY'de 5 haftalık AO'sı 90,50 altında kalınması halinde satıcı seyr sürülebilir. Dolar/TL kuru geçtiğimiz haftaki işlemlerde 6,8977-7,0589 bandında satıcı hareket edildi. Geçtiğimiz hafta, Merkez Bankası (TCMB) faiz kararı ardından dolar/TL'de 6,92 seviyesi test edildi. Dolar/TL 7,00 seviyesi üzerinde kalıcı olması halinde 7,10-7,20 dirençlerini hedefleyebilir. Aşağıda ise 6,90-6,80 önemli destek seviyeleri olarak takip edilebilir. Bugün yurtdışında Reel Kesim Güven Endeksi, Kapasite Kullanım Oranları, turizm ve yurtdışı üretici fiyatları verileri takip edilecek

Dolar/TL Grafik

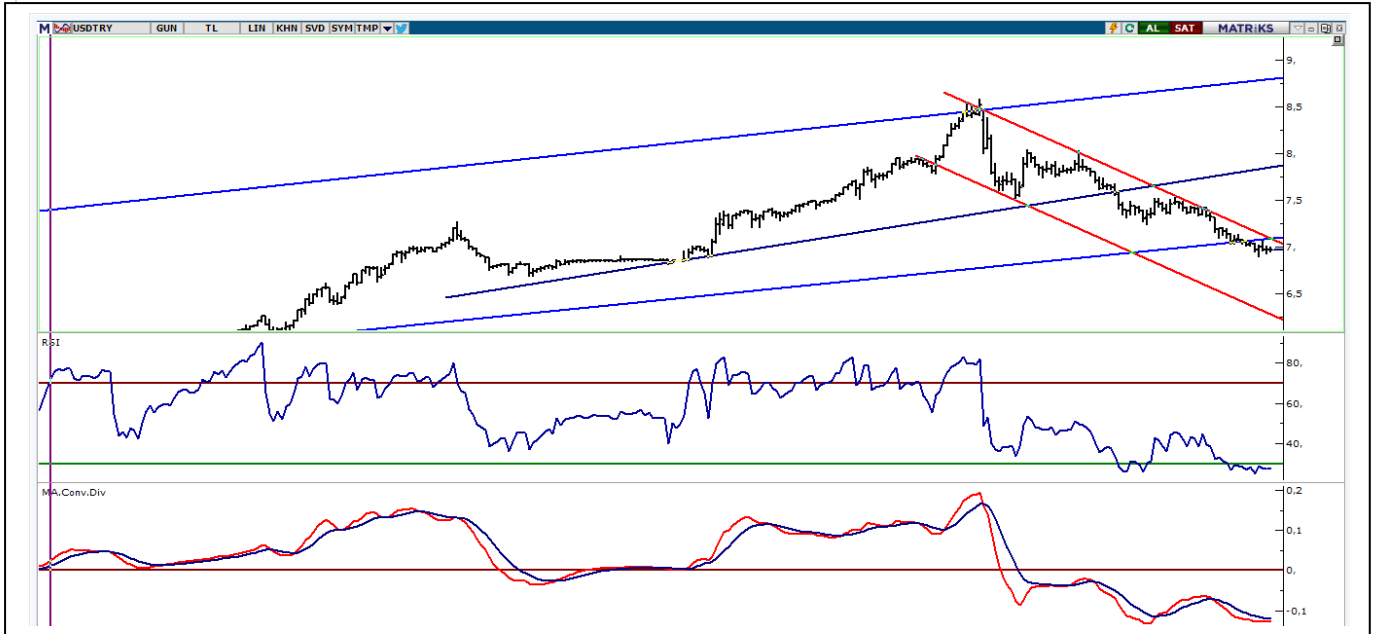

UYARI: Burada yer alan yatırım bilgi, yorum ve tavsiyeleri yatırım danışmanlığı kapsamında değildir. Yatırım danışmanlığı hizmeti; aracı kurumlar, portföy yönetim şirketleri, mevduat kabul etmeyen bankalar ile müşteri arasında imzalanacak yatırım danışmanlığı sözleşmesi çerçevesinde sunulmaktadır. Burada yer alan yorum ve tavsiyeler, yorum ve tavsiyede bulunanların kişisel görüşlerine dayanmaktadır. Bu görüşler mali durumunuz ile risk ve getiri tercihlerinize uygun olmayabilir. Bu nedenle, sadece burada yer alan bilgilere dayanarak yatırım kararı verilmesi beklentilerinize uygun sonuçlar doğurmayabilir.

BIST30 Pivot Destek -Direnç Analizi

Kod	Kapanış	Pivot	Destek 1	Destek 2	Direnç 1	Direnç 2	% Değişim	F/K	PD/DD	Piyasa Değ. Mn TL
AKBNK	6,44	6,38	6,31	6,19	6,50	6,57	1,90	5,34	0,53	33.488
ARCLK	34,88	34,71	33,95	33,03	35,63	36,39	3,13	8,28	1,71	23.569
ASELS	17,73	17,61	17,48	17,22	17,87	18,00	2,19	9,28	2,50	40.424
BIMAS	68,45	68,72	68,03	67,62	69,13	69,82	0,07	19,79	7,73	41.563
DOHOL	3,41	3,41	3,38	3,34	3,45	3,48	0,00	5,61	1,05	8.924
EKGYO	2,44	2,44	2,42	2,39	2,47	2,49	-0,81	7,95	0,65	9.272
EREGL	14,76	14,73	14,65	14,54	14,84	14,92	0,34	15,61	1,30	51.660
GARAN	9,44	9,38	9,26	9,09	9,55	9,67	1,18	6,36	0,64	39.648
GUBRF	79,80	79,75	75,45	71,10	84,10	88,40	4,31	398,67	46,94	26.653
ISCTR	6,06	6,04	5,98	5,89	6,13	6,19	0,33	4,00	0,40	27.270
KRDMD	6,82	6,79	6,73	6,65	6,87	6,93	1,04	0,00	2,25	5.321
KCHOL	22,48	22,49	22,27	22,05	22,71	22,93	0,27	7,26	1,31	57.007
KOZAL	144,90	145,67	142,53	140,17	148,03	151,17	-4,73	11,31	3,07	22.097
KOZAA	19,58	19,66	19,34	19,09	19,91	20,23	-4,39	9,54	2,20	7.599
MGROS	44,08	43,85	43,53	42,99	44,39	44,71	0,82	0,00	83,17	7.981
OYAKC	8,27	8,28	8,20	8,14	8,34	8,42	-0,24	63,46	4,61	9.591
PGSUS	73,45	73,13	72,57	71,68	74,02	74,58	0,48	0,00	1,28	7.514
PETKM	5,19	5,21	5,13	5,07	5,27	5,35	1,57	24,88	2,54	13.154
SAHOL	11,07	11,02	10,93	10,80	11,15	11,24	0,91	4,78	0,62	22.587
SISE	7,44	7,44	7,36	7,29	7,51	7,59	0,00	10,66	1,03	22.790
HALKB	5,83	5,81	5,53	5,24	6,10	6,38	3,37	5,00	0,35	14.422
TSKB	1,74	1,74	1,72	1,71	1,75	1,77	1,16	6,65	0,80	4.872
TAVHL	23,06	23,05	22,55	22,05	23,55	24,05	0,52	0,00	0,92	8.377
TKFEN	18,12	17,99	17,84	17,56	18,27	18,42	1,23	60,33	1,09	6.704
TCELL	17,08	16,88	16,66	16,25	17,29	17,51	3,08	10,18	1,85	37.576
TUPRS	102,90	102,67	102,13	101,37	103,43	103,97	1,28	0,00	2,25	25.768
THYAO	12,30	12,24	12,18	12,05	12,37	12,43	0,24	0,00	0,39	16.974
TTKOM	8,40	8,40	8,35	8,30	8,45	8,50	0,36	9,25	2,44	29.400
VAKBN	4,80	4,65	4,50	4,20	4,95	5,10	9,84	3,74	0,40	18.747
YKBNK	2,83	2,79	2,75	2,66	2,88	2,92	2,91	4,71	0,50	23.905

UYARI: Burada yer alan yatırım bilgi, yorum ve tavsiyeleri yatırım danışmanlığı kapsamında değildir. Yatırım danışmanlığı hizmeti; aracı kurumlar, portföy yönetim şirketleri, mevduat kabul etmeyen bankalar ile müşteri arasında imzalanacak yatırım danışmanlığı sözleşmesi çerçevesinde sunulmaktadır. Burada yer alan yorum ve tavsiyeler, yorum ve tavsiyede bulunanların kişisel görüşlerine dayanmaktadır. Bu görüşler mali durumunuz ile risk ve getiri tercihlerinize uygun olmayabilir. Bu nedenle, sadece burada yer alan bilgilere dayanarak yatırım kararı verilmesi beklentilerinize uygun sonuçlar doğurmayabilir.

PİVOT DESTEK -DİRENÇ NOKTALARI

Pivot noktaları bir teknik analiz yöntemidir. İşlem yapılan enstrümanda destek ve direnç noktalarının belirlenmesinde kullanılır. Pivot noktaları sayesinde trendin deęiŐtięi noktalar, ayı piyasasından boęa piyasasına veya tam tersi boęa piyasasından ayı piyasasına geçiŐler tahmin edilebilir.Pivot hesaplamada en yüksek ve en düşük ve kapanıŐ fiyatları pivot belirlemede kullanılmaktadır. Pivot hesaplamada birçok hesaplama kullanılabilmekte olup bu analizde klasik yöntem kullanılmaktadır.

Pivot Noktası (PP) = (En Yüksek + En Düşük + KapanıŐ) / 3

1. Destek (S1) = (2*PP) – Yüksek

2.Destek (S2) = PP – (R1 – S1)

1. Direnç (R1) = (2*PP) – En Düşük

2. Direnç (R2) = PP + (R1 – S1)

GÜNLÜK PARA GİRİŐİ OLAN HİŐELER - İlk 5 Kurum (TL)

Sıra	Hisse	Kapanıő	Alıcılar Hacim	Satıcılar Hacim	Para Giriő
1	VAKBN	4,80	187.124.100	-114.881.100	72.242.980
2	GUBRF	79,80	158.380.400	-115.828.200	42.552.230
3	FROTO	192,00	130.416.500	-93.969.140	36.447.400
4	ARCLK	34,88	47.178.870	-28.126.870	19.052.000
5	ASELS	17,73	53.445.010	-36.248.220	17.196.780
6	TKNSA	20,68	78.799.800	-63.902.380	14.897.420
7	PETKM	5,19	129.789.200	-115.433.100	14.356.050
8	SASA	44,82	106.802.500	-93.577.760	13.224.750
9	TSKB	1,74	20.207.520	-11.545.160	8.662.365
10	IHLAS	1,15	37.844.070	-29.482.500	8.361.566
11	HEKTS	34,86	26.045.820	-17.806.190	8.239.626
12	DOHOL	3,41	21.640.350	-13.844.360	7.795.998
13	NTHOL	4,69	22.477.710	-14.822.530	7.655.176
14	MNDRS	3,52	14.104.020	-7.664.270	6.439.746
15	AYEN	7,66	18.524.820	-12.285.650	6.239.165
16	EREGL	14,76	42.895.970	-36.713.050	6.182.916
17	GARAN	9,44	140.958.000	-135.031.200	5.926.768
18	ZOREN	2,86	20.720.590	-15.274.630	5.445.963
19	DOCO	537,50	15.521.530	-10.205.480	5.316.045
20	CRDFA	5,91	15.374.380	-10.224.410	5.149.977
21	ECILC	8,19	23.920.090	-18.842.260	5.077.822
22	KRDMD	6,82	72.758.590	-68.024.160	4.734.432
23	YUNSA	20,26	20.397.940	-15.714.750	4.683.197
24	ALARK	11,80	14.316.460	-9.643.395	4.673.068
25	OZKGY	5,82	11.708.620	-7.264.139	4.444.484
26	METRO	2,54	14.301.470	-9.916.657	4.384.817
27	ALKIM	19,77	17.257.050	-12.972.730	4.284.318
28	LKMNH	18,27	10.841.890	-6.656.637	4.185.251
29	BRKSN	13,76	11.845.490	-7.673.186	4.172.305
30	LINK	38,82	8.689.270	-4.943.602	3.745.669
31	AKBNK	6,44	53.940.660	-50.246.880	3.693.784
32	MGROS	44,08	26.975.170	-23.293.650	3.681.522
33	YAYLA	4,56	10.893.460	-7.284.858	3.608.607
34	ARDYZ	62,60	13.425.320	-9.936.216	3.489.102
35	TURSG	7,34	11.539.990	-8.117.087	3.422.905
36	GOODY	9,79	9.441.443	-6.107.630	3.333.813
37	VKGYO	3,79	8.016.255	-5.267.782	2.748.473
38	KONTR	94,45	9.233.240	-6.582.828	2.650.412
39	MPARK	24,22	11.477.800	-8.966.503	2.511.297
40	ULKER	21,88	16.361.170	-13.893.370	2.467.799

UYARI: Burada yer alan yatırım bilgi, yorum ve tavsiyeleri yatırım danışmanlığı kapsamında değildir. Yatırım danışmanlığı hizmeti; aracı kurumlar, portföy yönetim şirketleri, mevduat kabul etmeyen bankalar ile müşteri arasında imzalanacak yatırım danışmanlığı sözleşmesi çerçevesinde sunulmaktadır. Burada yer alan yorum ve tavsiyeler, yorum ve tavsiyede bulunanların kişisel görüşlerine dayanmaktadır. Bu görüşler mali durumunuz ile risk ve getiri tercihlerinize uygun olmayabilir. Bu nedenle, sadece burada yer alan bilgilere dayanılarak yatırım kararı verilmesi beklentilerinize uygun sonuçlar doğurmayabilir.

22.02.2021

GÜNLÜK PARA ÇIKIŐI OLAN HİSSELER - İlk 5 Kurum (TL)

Sıra	Hisse	Kapanıő	Alıcılar Hacim	Satıcılar Hacim	Para Çıkıőı
1	THYAO	12,30	72.653.340	-104.022.800	-31.369.420
2	ISCTR	6,06	55.053.660	-80.489.950	-25.436.300
3	BIMAS	68,45	41.515.840	-64.743.750	-23.227.910
4	IPEKE	16,14	61.168.370	-83.631.130	-22.462.760
5	KOZAL	144,90	87.146.780	-103.736.200	-16.589.420
6	EKGYO	2,44	61.039.670	-74.706.620	-13.666.950
7	ODAS	4,00	45.796.030	-57.603.170	-11.807.140
8	KCHOL	22,48	49.772.300	-61.278.610	-11.506.310
9	TCELL	17,08	79.277.720	-90.168.890	-10.891.170
10	LOGO	146,90	19.896.850	-30.250.340	-10.353.480
11	VESTL	29,98	48.325.180	-58.403.180	-10.078.000
12	NUHCM	64,15	20.956.510	-28.560.310	-7.603.802
13	VERUS	72,65	14.613.360	-22.014.490	-7.401.130
14	SISE	7,44	57.071.290	-63.954.790	-6.883.504
15	CCOLA	75,50	19.749.550	-26.544.870	-6.795.324
16	IZMDC	3,69	39.966.300	-46.593.080	-6.626.772
17	KONYA	1.385,00	8.040.917	-14.219.220	-6.178.306
18	NIBAS	27,54	10.030.150	-16.062.730	-6.032.581
19	TMSN	20,10	17.853.630	-23.333.290	-5.479.664
20	ALBRK	2,47	21.615.540	-26.790.870	-5.175.336
21	KOZAA	19,58	40.726.040	-45.888.400	-5.162.360
22	ALCTL	35,10	17.200.910	-22.256.990	-5.056.086
23	MAALT	260,00	8.510.536	-13.224.620	-4.714.088
24	AKYHO	2,21	3.687.439	-8.185.331	-4.497.892
25	BUCIM	4,59	4.254.240	-8.642.852	-4.388.612
26	HALKB	5,83	62.381.140	-66.685.050	-4.303.912
27	ISKPL	37,70	17.687.500	-21.931.290	-4.243.790
28	AEFES	24,90	17.543.420	-21.305.920	-3.762.508
29	SAHOL	11,07	17.240.770	-20.912.290	-3.671.518
30	ULUUN	17,77	9.137.222	-12.531.830	-3.394.603
31	KARTN	76,35	6.002.974	-9.356.043	-3.353.069
32	OTKAR	380,60	12.259.490	-15.519.350	-3.259.858
33	TATGD	11,36	5.334.364	-8.512.816	-3.178.452
34	VESBE	55,90	47.861.090	-51.024.700	-3.163.604
35	BSOKE	3,53	6.763.928	-9.875.064	-3.111.137
36	SAYAS	15,93	5.664.722	-8.569.586	-2.904.865
37	KATMR	4,73	3.513.550	-6.312.518	-2.798.969
38	JANTS	580,00	6.243.163	-8.905.595	-2.662.432
39	ASUZU	21,12	3.807.748	-6.380.187	-2.572.439
40	KARSN	5,21	42.319.930	-44.761.750	-2.441.820

UYARI: Burada yer alan yatırım bilgi, yorum ve tavsiyeleri yatırım danışmanlığı kapsamında değildir. Yatırım danışmanlığı hizmeti; aracı kurumlar, portföy yönetim şirketleri, mevduat kabul etmeyen bankalar ile müşteri arasında imzalanacak yatırım danışmanlığı sözleşmesi çerçevesinde sunulmaktadır. Burada yer alan yorum ve tavsiyeler, yorum ve tavsiyede bulunanların kişisel görüşlerine dayanmaktadır. Bu görüşler mali durumunuz ile risk ve getiri tercihlerinize uygun olmayabilir. Bu nedenle, sadece burada yer alan bilgilere dayanılarak yatırım kararı verilmesi beklentilerinize uygun sonuçlar doğurmayabilir.



NOT:

- Hissede para giriŐi ve yükseliŐ olumlu,
- Hissede para çıkıŐı ve düşüŐ olumsuz,
- Hissede yükseliŐ ve para çıkıŐı aynı anda oluyorsa, direnç noktalarından gelebilecek olası satıŐlara dikkat edilmesi gerektiĐi,
- Hissede düşüŐ varken, para giriŐi olduĐunda ise desteĐe yakın ve olumlu şekilde deĐerlendirilmektedir.

UYARI: Burada yer alan yatırım bilgi, yorum ve tavsiyeleri yatırım danışmanlıĐı kapsamında deĐildir. Yatırım danışmanlıĐı hizmeti; aracı kurumlar, portföy yönetim şirketleri, mevduat kabul etmeyen bankalar ile müşteri arasında imzalanacak yatırım danışmanlıĐı sözleşmesi çerçevesinde sunulmaktadır. Burada yer alan yorum ve tavsiyeler, yorum ve tavsiyede bulunanların kişisel görüşlerine dayanmaktadır. Bu görüşler mali durumunuz ile risk ve getiri tercihlerinize uygun olmayabilir. Bu nedenle, sadece burada yer alan bilgilere dayanılarak yatırım kararı verilmesi beklentilerinize uygun sonuçlar doğurmayabilir.

İNDİKATÖR BİLGİLENDİRMEŐİ

RSI:Göreceli güç indeksi anlamına gelir, 0 ve 100 arasında deęişen deęerler verir. RSI genellikle 70 çizgisi ve üzerindeyse fiyatlar aşırı yüksek, 30 çizgisi ve altındaysa aşırı düşük olarak deęerlendirilir. RSI trend yönünü belirlemekte de yardımcıdır. RSI'nın 30 çizgisinin altına düşüp tekrar yükselmeye başlaması durumunda alım sinyali olarak, 70 çizgisinin üzerine çıkıp tepe yaptıktan sonra aşağı dönmesi durumunda satım sinyali olarak deęerlendirilir.

MOMENTUM: Göstergede 100 referans çizgisi olarak alınır. Göstergenin referans çizgisinin altında harekete başlaması "SAT", referans çizgisinin üzerine çıkması "AL" sinyali olarak deęerlendirilir. Momentumun aşırı satış bölgesinden dönüş eğiliminde olması kısa vadede düşüşün tamamlandığını, momentumun belirli bir tepe yapıp aşağı doğru dönmesi, fiyatlardaki artış hızının yavaşladığını ve fiyatların bir süre sonra gerilemeye başlayacağını gösterir. Gösterge 115 çizgisinin üzerindeyken aşırı alım bölgesinde, 85 çizgisinin altındayken aşırı satım bölgesinde olarak yorumlanır.

STOCHASTIC: Stochastic göstergesi "0" ile "100" rakamları arasında dalgalanma gösterir. Gösterge 80'nin üzerine yükseldiğinde aşırı yüksek fiyatları (SAT sinyali), 20'nin altına gerilediğinde ise aşırı düşük fiyatları (AL sinyali) olarak deęerlendirilir. Stochastic trendlerin yönünün sonlanabileceęi noktaları tahmin etmekte kullanılır. Ayrıca tek başına alım-satım sinyalleri için de kullanılmaktadır.

MACD: Orta vadeli göstergelerin en önemlilerinden olan MACD, trend takip edici bir göstergedir. MACD hesaplanırken 12 günlük üssel hareketli ortalamadan 26 günlük üssel hareketli ortalama çıkarılır. Matematiksel olarak iki ayrı hareketli ortalamanın farkını yansıttığından dolayı MACD göstergesinin ortasından 0 (sıfır) eksenini geçmektedir. MACD göstergesinin 9 günlük deęerlerinden oluşan ve TRIGGER adı verilen ikinci hareketli ortalama göstergenin ikinci eğrisini oluşturur ve kesikli çizgiler ile gösterilir. MACD çizgisi kesikli sinyal çizgisini yukarıdan aşağıya doğru kestiğinde "SAT", aşağıdan yukarıya doğru kestiğinde ise "AL" sinyali olarak yorumlanır.

PİRAMİT MENKUL KIYMETLER A.Ő.

Gümüşsuyu Mah. İnönü Cad. Işık Apt. No:53 Kat:5 Daire 9-10 Taksim/İstanbul
Tel: 0212 293 95 00 Faks: 0212 293 95 60

Şişli Şubesi

Halaskargazi Cad. No:111 D:4 Kat:1 Şişli/İstanbul
Tel: 0212 395 32 33 Faks: 0212 230 81 15

Balıkesir İrtibat Bürosu

Altıeylül Mah. Keçeci sok. Özcaner İşmerkezi No:17 K:1 Altıeylül/ Balıkesir
Tel: 0266 245 91 21 Faks: 0266 245 23 34

Sevgül DÜZGÜN
Araştırma Müdürü
212 3953213

sevgul.duzgun@piramitmenkul.com.tr

UYARI: Burada yer alan yatırım bilgi, yorum ve tavsiyeleri yatırım danışmanlığı kapsamında değildir. Yatırım danışmanlığı hizmeti; aracı kurumlar, portföy yönetim şirketleri, mevduat kabul etmeyen bankalar ile müşteri arasında imzalanacak yatırım danışmanlığı sözleşmesi çerçevesinde sunulmaktadır. Burada yer alan yorum ve tavsiyeler, yorum ve tavsiyede bulunanların kişisel görüşlerine dayanmaktadır. Bu görüşler mali durumunuz ile risk ve getiri tercihlerinize uygun olmayabilir. Bu nedenle, sadece burada yer alan bilgilere dayanılarak yatırım kararı verilmesi beklentilerinize uygun sonuçlar doğurmayabilir.