

19.02.2021

TEKNİK TAKİP LİSTESİ

Hisse	Kapanıő	Dirençler	Stop-loss
ARCLK	33,82	34,60-35,80	33,30
ENJSA	12,40	12,70-13,10	12,25
ECILC	8,10	8,22-8,40	8,05

UYARI: Burada yer alan yatırım bilgi, yorum ve tavsiyeleri yatırım danışmanlığı kapsamında değildir. Yatırım danışmanlığı hizmeti; aracı kurumlar, portföy yönetim şirketleri, mevduat kabul etmeyen bankalar ile müşteri arasında imzalanacak yatırım danışmanlığı sözleşmesi çerçevesinde sunulmaktadır. Burada yer alan yorum ve tavsiyeler, yorum ve tavsiyede bulunanların kişisel görüşlerine dayanmaktadır. Bu görüşler mali durumunuz ile risk ve getiri tercihlerinize uygun olmayabilir. Bu nedenle, sadece burada yer alan bilgilere dayanılarak yatırım kararı verilmesi beklentilerinize uygun sonuçlar doğurmayabilir.

19.02.2021

BIST-100

	Kapanış	Destek-1	Destek-2	Destek-3	Direnç-1	Direnç-2	Direnç-3
BIST100	1.546	1.520	1.500	1.470	1.550	1.580	1.600

BIST100 endeksi dünki işlemleri %0,38 oranında yükseliş ile 1.546 puandan kapattı. Endeks güne pozitif açılış ile başladıktan sonra gün içinde 1.544-1.562 aralığında alıcılı hareket etti. Güne alıcılı bir görüntü ile 1.548 puandan başlayan endeks, gün içinde en yüksek 1.562 puanı test etti. Kısa vadeli yönde izlediğimiz 5 günlük AO'sı 1.545 ve 22 günlük AO'sı 1.534 seviyelerinde gerçekleşti. Endeks, gün sonunda artan satışların etkisi ile 1.550 seviyesi altına harekete başladı. Gün içi realizasyonda Bankacılık Endeksi'nin %1,85 oranında değer kaybetmesi etkili oldu. Endeksin pozitif yönde hareket etmesi için 1.550 üzerine yerleşmesi ve ardından da 1.580-1600 dirençlerini hedeflemesi gerekmektedir. Son iki aylık işlemlerde 1.550 direncini kırma çabasından olan endekste, 1.520 ve 1.500 destekleri korunduğu sürece, bu direncin kırılması ve yeni hedeflerin görülmesini beklemekteyiz. Aşağıda ise 1.520-1.500 önemli destek seviyeleri olarak takip edilebilir. Endeks dünki işlemleri 2,21 centten kapattı. Dolar/TL kurundaki geri çekilmenin etkisi ile endeks gün içi en yüksek 2,23 cent seviyesini test etti. Endeks orta vadeli yönde önem arz eden 2,25 centin geçilmesinde kısa vadede zorlanabilir. Bu sabah Asya piyasaları ve ABD vadeli endekslerdeki negatif görüntünün etkisi ile BIST100 endeksi güne hafif satıcılı başlangıç yapabilir. Bugün açıklanacak olan PMI verileri ekonomik toparlanmanın mevcut durumunu gözler önüne serecek. Yurt içinde ise akşam saatlerinde Fitch Ratings Türkiye değerlendirmesinin yayımlanması bekleniyor. BIST100 endeksinde 1.530-1.550 bandı dışındaki hareketlerin trend yönünde önemli olmasını beklemekteyiz.

BIST100 Grafik

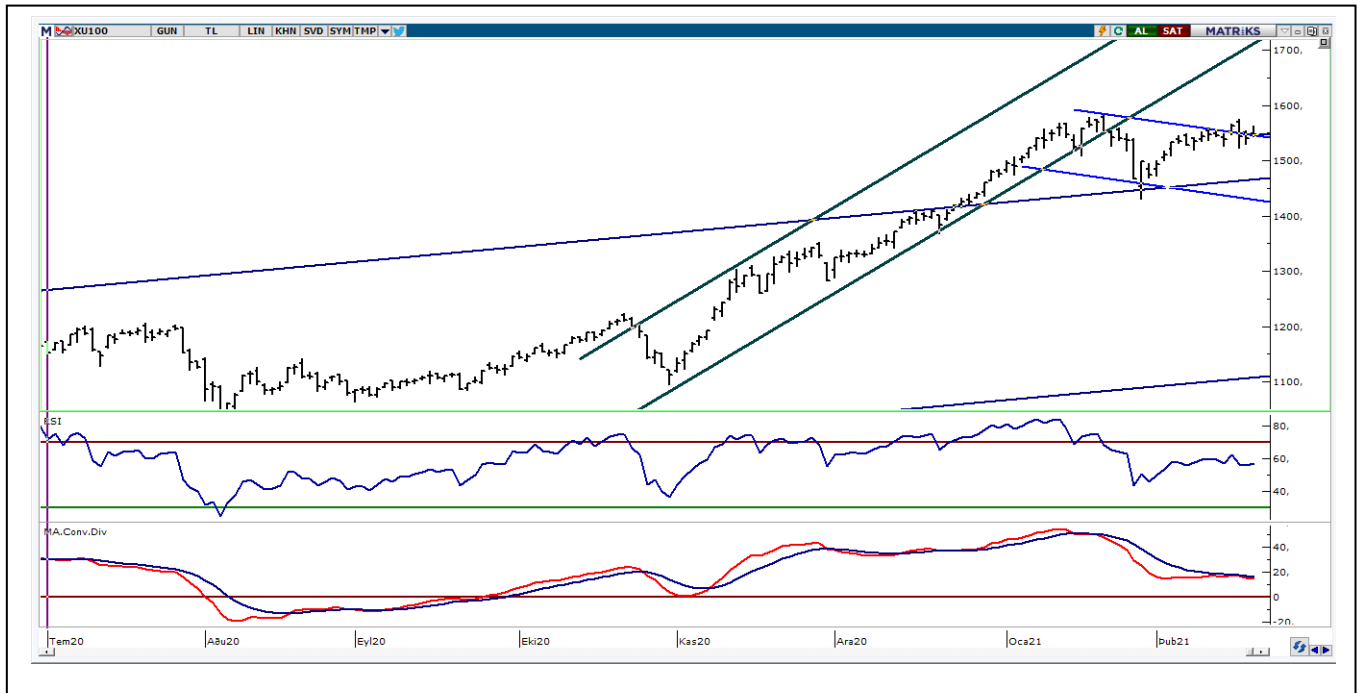

UYARI: Burada yer alan yatırım bilgi, yorum ve tavsiyeleri yatırım danışmanlığı kapsamında değildir. Yatırım danışmanlığı hizmeti; aracı kurumlar, portföy yönetim şirketleri, mevduat kabul etmeyen bankalar ile müşteri arasında imzalanacak yatırım danışmanlığı sözleşmesi çerçevesinde sunulmaktadır. Burada yer alan yorum ve tavsiyeler, yorum ve tavsiyede bulunanların kişisel görüşlerine dayanmaktadır. Bu görüşler mali durumunuz ile risk ve getiri tercihlerinize uygun olmayabilir. Bu nedenle, sadece burada yer alan bilgilere dayanarak yatırım kararı verilmesi beklentilerinize uygun sonuçlar doğurmayabilir.

VIOP30 Yakın Vade Kontratı

	Uzlaşma Fiyatı	Destek-1	Destek-2	Destek-3	Direnç-1	Direnç-2	Direnç-3
VIOP30	1.610	1.590	1.580	1.575	1.630	1.660	1.680

VIOP30 Yakın Vade Kontratı, günü 1.610 uzlaşma fiyatından negatif görüntü ile kapattı. Kontrat gün içinde 1.607-1.632 bandında satıcılı hareket etti. Güne pozitif açılış ile başlayan Kontratıta gün sonu gelen satışların karşılanamaması etkisi ile negatif yönlü kapanış yapıldı. Kısa vadeli yönde izlediğimiz 5 günlük AO'sı 1.622, 22 günlük AO'sı 1.628 seviyelerine geriledi. Genel görüşümüz Kontratıta 1.600 üzerinde kalınması halinde 1.680-1.720 dirençlerinin hedefleneceği şeklindedir. Aşağıda ise 1.640 ve 1.610 kısa vadeli destekler olarak izlenebilir.

VIOP30 Yakın Vade Kontratı Grafik



UYARI: Burada yer alan yatırım bilgi, yorum ve tavsiyeleri yatırım danışmanlığı kapsamında değildir. Yatırım danışmanlığı hizmeti; aracı kurumlar, portföy yönetim şirketleri, mevduat kabul etmeyen bankalar ile müşteri arasında imzalanacak yatırım danışmanlığı sözleşmesi çerçevesinde sunulmaktadır. Burada yer alan yorum ve tavsiyeler, yorum ve tavsiyede bulunanların kişisel görüşlerine dayanmaktadır. Bu görüşler mali durumunuz ile risk ve getiri tercihlerinize uygun olmayabilir. Bu nedenle, sadece burada yer alan bilgilere dayanılarak yatırım kararı verilmesi beklentilerinize uygun sonuçlar doğurmayabilir.

19.02.2021

USDTRY

	Son	Destek-1	Deste-2	Destek-3	Direnç-1	Direnç-2	Direnç-3
Dolar/TL	6,99	6,90	6,80	6,75	7,08	7,20	7,26

Küresel piyasalarda dün risk iŐtahi negatif seyretti. Avrupa'da önemli Őirket bilançolarının beklentileri karşılayamaması ve beklentilerin altında gelen ABD haftalık işsizlik verisi ile risk iŐtahının gerilemesine neden oldu. Haftalık işsizlik başvuruları, 13 Şubat ile biten haftada önceki haftaya kıyasla 13 bin kişi artarak 861 bin oldu. Dolar Endeksi (DXY) dünkü işlemlerde 90,555-90,981 bandında satıcı hareket etti. Dolar endeksinin teknik olarak 5 günlük AO'nun (90,61) üzerinde üç gün kapanış yapması teknik açıdan olumlu. DXY'nin 5 günlük AO'nun üzerinde 91,50-92,00 dirençleri hedefe girebilir. AŐađıda ise 90,00-89,30 önemli destek noktaları olarak takip edilebilir. Dolar/TL kuru dünkü işlemlerde 6,9223-7,0103 bandında alıcı hareket edildi. Yurt içi piyasalarda dün, Merkez Bankası (TCMB) faiz kararı takip edildi. TCMB beklentiler dođrultusunda %17 seviyesinde sabit tutarak, karar metninde 'uzun müddet sıkı duruŐ' ifadesini korudu. Ayrıca gerekmesi durumunda ilave sıkılaŐtırma yapılacađı da metinde yer aldı. TCMB toplantı sonuçları ardından kurda 6,92 seviyesi test edildi. Dolar/TL'de teknik olarak 7,08 alçalan trend direnci, teknik olarak önem arz etmektedir. Kurun olası tepki hareketlerinde 7,08-7,10 bölgesini aşması halinde ise, 7,20-7,26 dirençleri gündeme gelebilir. AŐađıda ise 6,90-6,80 seviyeleri teknik olarak önemli destekleri oluşturmaktadır.

Dolar/TL Grafik

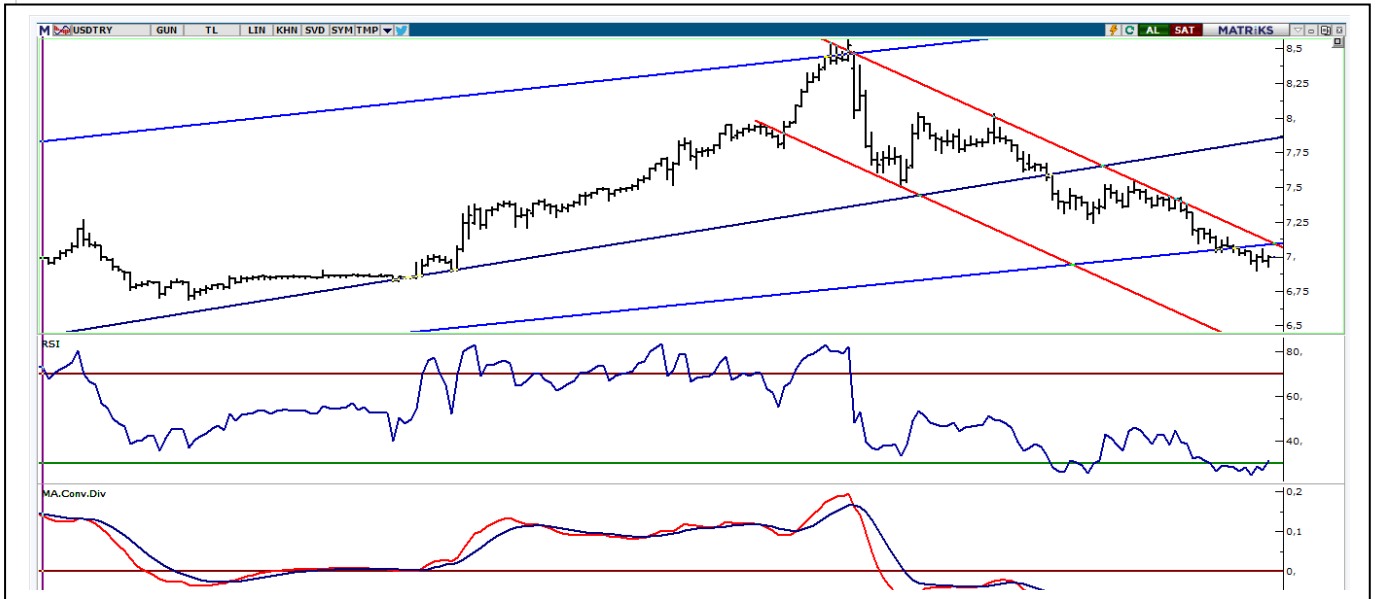

UYARI: Burada yer alan yatırım bilgi, yorum ve tavsiyeleri yatırım danışmanlıđı kapsamında deđildir. Yatırım danışmanlıđı hizmeti; aracı kurumlar, portföy yönetim Őirketleri, mevduat kabul etmeyen bankalar ile müşteri arasında imzalanacak yatırım danışmanlıđı sözleşmesi çerçevesinde sunulmaktadır. Burada yer alan yorum ve tavsiyeler, yorum ve tavsiyede bulunanların kişisel görüşlerine dayanmaktadır. Bu görüşler mali durumunuz ile risk ve getiri tercihlerinize uygun olmayabilir. Bu nedenle, sadece burada yer alan bilgilere dayanarak yatırım kararı verilmesi beklentilerinize uygun sonuçlar dođurmayabilir.

BIST30 Pivot Destek -Direnç Analizi

Kod	Kapanış	Pivot	Destek 1	Destek 2	Direnç 1	Direnç 2	% Değişim	F/K	PD/DD	Piyasa Değ. Mn TL
AKBNK	6,32	6,38	6,26	6,19	6,45	6,57	-1,40	5,24	0,52	32.864
ARCLK	33,82	33,69	33,35	32,89	34,15	34,49	0,96	8,02	1,65	22.853
ASELS	17,35	17,44	17,26	17,16	17,54	17,72	-0,52	9,09	2,45	39.558
BIMAS	68,40	68,83	67,97	67,53	69,27	70,13	-0,29	19,77	7,73	41.532
DOHOL	3,41	3,43	3,36	3,32	3,47	3,54	-1,16	5,61	1,05	8.924
EKGYO	2,46	2,48	2,44	2,43	2,49	2,53	-0,40	8,01	0,66	9.348
EREGL	14,71	14,80	14,62	14,54	14,88	15,06	-0,07	15,56	1,29	51.485
GARAN	9,33	9,42	9,22	9,10	9,54	9,74	-2,30	6,28	0,63	39.186
GUBRF	76,50	76,67	75,13	73,77	78,03	79,57	0,79	382,19	45,00	25.551
ISCTR	6,04	6,11	5,92	5,81	6,22	6,41	-3,36	3,99	0,40	27.180
KRDMD	6,75	6,78	6,65	6,54	6,89	7,02	-0,74	0,00	2,22	5.267
KCHOL	22,42	22,27	22,11	21,79	22,59	22,75	2,09	7,25	1,30	56.855
KOZAL	152,10	148,83	145,47	138,83	155,47	158,83	6,89	11,87	3,22	23.195
KOZAA	20,48	20,10	19,71	18,95	20,86	21,25	5,62	9,98	2,31	7.948
MGROS	43,72	44,09	43,19	42,65	44,63	45,53	-1,66	0,00	82,49	7.916
OYAKC	8,29	8,31	8,25	8,20	8,36	8,42	0,00	63,61	4,63	9.615
PGSUS	73,10	73,78	71,77	70,43	75,12	77,13	1,18	0,00	1,28	7.478
PETKM	5,11	5,13	5,04	4,98	5,19	5,28	1,19	24,50	2,50	12.951
SAHOL	10,97	10,99	10,82	10,66	11,15	11,32	-0,72	4,74	0,62	22.383
SISE	7,44	7,47	7,35	7,25	7,57	7,69	-0,80	10,66	1,03	22.790
HALKB	5,64	5,83	5,45	5,25	6,03	6,41	-2,25	4,83	0,33	13.952
TSKB	1,72	1,74	1,70	1,69	1,75	1,79	-0,58	6,57	0,79	4.816
TAVHL	22,94	23,19	22,57	22,19	23,57	24,19	-1,80	0,00	0,91	8.334
TKFEN	17,90	18,06	17,72	17,53	18,25	18,59	0,17	59,60	1,08	6.623
TCELL	16,57	16,65	16,48	16,39	16,74	16,91	-0,42	9,88	1,80	36.454
TUPRS	101,60	102,43	100,77	99,93	103,27	104,93	-0,49	0,00	2,22	25.443
THYAO	12,27	12,38	12,12	11,98	12,52	12,78	0,57	0,00	0,39	16.933
TTKOM	8,37	8,43	8,31	8,26	8,48	8,60	-0,71	9,22	2,43	29.295
VAKBN	4,37	4,44	4,30	4,24	4,50	4,64	-3,53	3,41	0,37	17.068
YKBNK	2,75	2,77	2,71	2,67	2,81	2,87	-1,43	4,57	0,49	23.229

UYARI: Burada yer alan yatırım bilgi, yorum ve tavsiyeleri yatırım danışmanlığı kapsamında değildir. Yatırım danışmanlığı hizmeti; aracı kurumlar, portföy yönetim şirketleri, mevduat kabul etmeyen bankalar ile müşteri arasında imzalanacak yatırım danışmanlığı sözleşmesi çerçevesinde sunulmaktadır. Burada yer alan yorum ve tavsiyeler, yorum ve tavsiyede bulunanların kişisel görüşlerine dayanmaktadır. Bu görüşler mali durumunuz ile risk ve getiri tercihlerinize uygun olmayabilir. Bu nedenle, sadece burada yer alan bilgilere dayanarak yatırım kararı verilmesi beklentilerinize uygun sonuçlar doğurmayabilir.

GÜNLÜK PARA GİRİŐİ OLAN HİŐSELER - İlk 5 Kurum (TL)

Sıra	Hisse	Kapanıő	Alıcılar Hacim	Satıcılar Hacim	Para Giriő
1	EREGL	14,72	74.789.100	-51.546.630	23.242.480
2	FROTO	166,60	142.694.400	-122.349.000	20.345.370
3	KOZAL	142,30	86.554.720	-67.485.960	19.068.760
4	KRDMD	6,80	67.238.580	-48.975.890	18.262.680
5	TOASO	37,30	41.177.600	-23.120.300	18.057.300
6	HALKB	5,77	84.231.570	-66.354.250	17.877.320
7	THYAO	12,20	102.394.500	-87.762.420	14.632.100
8	ODAS	4,10	47.221.840	-33.269.320	13.952.520
9	CEMAS	2,34	46.511.420	-34.298.630	12.212.800
10	TAVHL	23,36	44.329.200	-32.664.080	11.665.130
11	ARZUM	25,98	31.441.110	-20.900.990	10.540.120
12	NTHOL	4,55	30.026.340	-20.052.350	9.973.990
13	ITTFH	3,14	25.552.480	-16.522.840	9.029.638
14	KARSN	5,27	43.472.080	-34.627.940	8.844.140
15	IPEKE	16,20	29.949.490	-22.971.090	6.978.392
16	TKNSA	18,99	22.095.080	-16.486.970	5.608.111
17	KOZAA	19,39	50.567.760	-45.265.440	5.302.324
18	BNTAS	5,70	10.738.250	-5.441.817	5.296.438
19	TEKTU	2,17	11.938.170	-6.817.798	5.120.375
20	FADE	10,61	12.113.480	-7.251.430	4.862.052
21	IHLGM	1,36	15.194.010	-10.353.640	4.840.377
22	CRDFA	6,01	11.835.850	-7.036.981	4.798.869
23	VESTL	29,04	37.646.950	-33.037.930	4.609.020
24	GLYHO	6,03	12.974.010	-8.888.949	4.085.064
25	SNGYO	5,26	9.200.048	-5.251.234	3.948.814
26	TURSG	7,50	11.004.200	-7.062.400	3.941.795
27	METRO	2,52	21.368.410	-17.731.540	3.636.868
28	HURGZ	2,58	10.653.910	-7.093.827	3.560.084
29	ALBRK	2,36	10.800.760	-7.273.421	3.527.341
30	ARDYZ	61,75	14.043.990	-10.624.750	3.419.236
31	TTRAK	216,60	45.352.440	-41.946.730	3.405.712
32	TTKOM	8,43	29.460.630	-26.107.020	3.353.618
33	USAK	2,51	7.411.877	-4.183.635	3.228.241
34	YUNSA	16,76	12.255.690	-9.269.533	2.986.159
35	MNDRS	3,34	8.985.032	-6.176.292	2.808.740
36	MGROS	44,46	22.844.200	-20.092.230	2.751.974
37	DYOBY	15,83	8.956.976	-6.278.890	2.678.087
38	PRKAB	14,82	20.189.890	-17.601.810	2.588.082
39	PEKGY	2,36	5.021.493	-2.442.435	2.579.057
40	IEYHO	1,75	11.162.740	-8.971.856	2.190.879

UYARI: Burada yer alan yatırım bilgi, yorum ve tavsiyeler yatırım danışmanlığı kapsamında değildir. Yatırım danışmanlığı hizmeti; aracı kurumlar, portföy yönetim şirketleri, mevduat kabul etmeyen bankalar ile müşteri arasında imzalanacak yatırım danışmanlığı sözleşmesi çerçevesinde sunulmaktadır. Burada yer alan yorum ve tavsiyeler, yorum ve tavsiyede bulunanların kişisel görüşlerine dayanmaktadır. Bu görüşler mali durumunuz ile risk ve getiri tercihlerinize uygun olmayabilir. Bu nedenle, sadece burada yer alan bilgilere dayanarak yatırım kararı verilmesi beklentilerinize uygun sonuçlar doğurmayabilir.

GÜNLÜK PARA ÇIKIŞI OLAN HİSSELER - İlk 5 Kurum (TL)

Sıra	Hisse	Kapanış	Alıcılar Hacim	Satıcılar Hacim	Para Çıkışı
1	GARAN	10,05	53.931.280	-78.894.820	-24.963.530
2	ISCTR	6,53	68.941.680	-88.619.410	-19.677.730
3	KOZAL	148,70	137.436.600	-155.738.500	-18.301.970
4	SISE	7,71	90.235.000	-105.970.500	-15.735.500
5	KCHOL	22,56	44.278.900	-59.119.930	-14.841.020
6	BUCIM	4,77	12.928.500	-23.691.510	-10.763.020
7	AKBNK	6,70	40.143.130	-49.225.530	-9.082.396
8	TGSAS	26,14	21.856.110	-30.539.580	-8.683.464
9	ECILC	8,17	14.923.500	-21.789.380	-6.865.872
10	FROTO	161,60	17.484.770	-24.146.320	-6.661.550
11	VERUS	66,65	18.318.440	-24.688.950	-6.370.504
12	KRDMD	6,94	31.028.360	-37.282.670	-6.254.306
13	GEDIK	28,62	17.000.230	-22.787.480	-5.787.250
14	GSDHO	2,72	18.051.930	-23.681.860	-5.629.928
15	SASA	37,86	68.277.020	-73.790.520	-5.513.496
16	ARENA	59,60	11.779.150	-17.024.760	-5.245.610
17	ALCTL	33,06	7.113.938	-12.331.880	-5.217.944
18	INVEO	181,20	16.651.170	-21.845.440	-5.194.270
19	PSDTC	33,20	4.927.963	-9.979.518	-5.051.555
20	PEKGY	2,37	10.314.270	-15.346.910	-5.032.638
21	FADE	9,78	10.092.400	-15.014.200	-4.921.807
22	ENKAI	7,77	10.206.110	-14.785.440	-4.579.330
23	SOKM	12,84	9.154.688	-13.671.110	-4.516.426
24	GSRAY	3,84	9.021.402	-13.535.500	-4.514.099
25	MEGAP	9,93	5.101.113	-8.608.754	-3.507.641
26	BSOKE	3,40	5.726.847	-9.144.294	-3.417.448
27	MGROS	43,58	22.639.190	-25.947.400	-3.308.216
28	OZGYO	2,43	4.397.004	-7.496.903	-3.099.899
29	ADEL	29,10	2.901.640	-5.919.801	-3.018.161
30	OZKGY	5,58	4.395.506	-7.394.169	-2.998.663
31	CCOLA	79,40	6.602.100	-9.563.739	-2.961.639
32	ITTFH	3,13	14.161.570	-17.099.780	-2.938.219
33	DGKLB	2,75	4.720.288	-7.574.851	-2.854.563
34	ALGYO	26,72	7.926.832	-10.713.800	-2.786.963
35	ARDYZ	61,85	131.234.900	-133.927.700	-2.692.848
36	GENTS	6,12	3.923.599	-6.427.358	-2.503.759
37	EDIP	3,73	4.764.919	-7.186.056	-2.421.137
38	KFEIN	31,12	6.109.289	-8.488.533	-2.379.244
39	POLHO	4,05	6.928.715	-9.272.206	-2.343.491
40	NUHCM	57,80	18.207.230	-20.505.180	-2.297.942

UYARI: Burada yer alan yatırım bilgi, yorum ve tavsiyeleri yatırım danışmanlığı kapsamında değildir. Yatırım danışmanlığı hizmeti; aracı kurumlar, portföy yönetim şirketleri, mevduat kabul etmeyen bankalar ile müşteri arasında imzalanacak yatırım danışmanlığı sözleşmesi çerçevesinde sunulmaktadır. Burada yer alan yorum ve tavsiyeler, yorum ve tavsiyede bulunanların kişisel görüşlerine dayanmaktadır. Bu görüşler mali durumunuz ile risk ve getiri tercihlerinize uygun olmayabilir. Bu nedenle, sadece burada yer alan bilgilere dayanarak yatırım kararı verilmesi beklentilerinize uygun sonuçlar doğurmayabilir.

İNDİKATÖR BİLGİLENDİRMEŐİ

RSI:Göreceli güç indeksi anlamına gelir, 0 ve 100 arasında deęişen deęerler verir. RSI genellikle 70 çizgisi ve üzerindeyse fiyatlar aşırı yüksek, 30 çizgisi ve altındaysa aşırı düşük olarak deęerlendirilir. RSI trend yönünü belirlemekte de yardımcıdır. RSI'nın 30 çizgisinin altına düşüp tekrar yükselmeye başlaması durumunda alım sinyali olarak, 70 çizgisinin üzerine çıkıp tepe yaptıktan sonra aşağı dönmesi durumunda satım sinyali olarak deęerlendirilir.

MOMENTUM: Göstergede 100 referans çizgisi olarak alınır. Göstergenin referans çizgisinin altında harekete başlaması "SAT", referans çizgisinin üzerine çıkması "AL" sinyali olarak deęerlendirilir. Momentumun aşırı satış bölgesinden dönüş eğiliminde olması kısa vadede düşüşün tamamlandığını, momentumun belirli bir tepe yapıp aşağı doğru dönmesi, fiyatlardaki artış hızının yavaşladığını ve fiyatların bir süre sonra gerilemeye başlayacağını gösterir. Gösterge 115 çizgisinin üzerindeyken aşırı alım bölgesinde, 85 çizgisinin altındayken aşırı satım bölgesinde olarak yorumlanır.

STOCHASTIC: Stochastic göstergesi "0" ile "100" rakamları arasında dalgalanma gösterir. Gösterge 80'nin üzerine yükseldiğinde aşırı yüksek fiyatları (SAT sinyali), 20'nin altına gerilediğinde ise aşırı düşük fiyatları (AL sinyali) olarak deęerlendirilir. Stochastic trendlerin yönünün sonlanabileceęi noktaları tahmin etmekte kullanılır. Ayrıca tek başına alım-satım sinyalleri için de kullanılmaktadır.

MACD: Orta vadeli göstergelerin en önemlilerinden olan MACD, trend takip edici bir göstergedir. MACD hesaplanırken 12 günlük üssel hareketli ortalamadan 26 günlük üssel hareketli ortalama çıkarılır. Matematiksel olarak iki ayrı hareketli ortalamanın farkını yansıttığından dolayı MACD göstergesinin ortasından 0 (sıfır) eksenini geçmektedir. MACD göstergesinin 9 günlük deęerlerinden oluşan ve TRIGGER adı verilen ikinci hareketli ortalama göstergenin ikinci eğrisini oluşturur ve kesikli çizgiler ile gösterilir. MACD çizgisi kesikli sinyal çizgisini yukarıdan aşağıya doğru kestiğinde "SAT", aşağıdan yukarıya doğru kestiğinde ise "AL" sinyali olarak yorumlanır.

PİRAMİT MENKUL KIYMETLER A.Ő.

Gümüşsuyu Mah. İnönü Cad. Işık Apt. No:53 Kat:5 Daire 9-10 Taksim/İstanbul
Tel: 0212 293 95 00 Faks: 0212 293 95 60

Şişli Şubesi

Halaskargazi Cad. No:111 D:4 Kat:1 Şişli/İstanbul
Tel: 0212 395 32 33 Faks: 0212 230 81 15

Balıkesir İrtibat Bürosu

Altıeylül Mah. Keçeci sok. Özcaner İşmerkezi No:17 K:1 Altıeylül/ Balıkesir
Tel: 0266 245 91 21 Faks: 0266 245 23 34

Sevgöl DÜZGÜN
Araştırma Müdürü
212 3953213

sevgul.duzgun@piramitmenkul.com.tr

UYARI: Burada yer alan yatırım bilgi, yorum ve tavsiyeleri yatırım danışmanlığı kapsamında değildir. Yatırım danışmanlığı hizmeti; aracı kurumlar, portföy yönetim şirketleri, mevduat kabul etmeyen bankalar ile müşteri arasında imzalanacak yatırım danışmanlığı sözleşmesi çerçevesinde sunulmaktadır. Burada yer alan yorum ve tavsiyeler, yorum ve tavsiyede bulunanların kişisel görüşlerine dayanmaktadır. Bu görüşler mali durumunuz ile risk ve getiri tercihlerinize uygun olmayabilir. Bu nedenle, sadece burada yer alan bilgilere dayanılarak yatırım kararı verilmesi beklentilerinize uygun sonuçlar doğurmayabilir.