

27.01.2021

TEKNİK TAKİP LİSTESİ

Hisse	Kapanıő	Dirençler	Stop-loss
EKGYO	2,54	2,61-2,70	2,50
BIMAS	75,00	76,60-77,85	74,50
INDES	20,54	21,20-22,30	20,36
TKFEN	18,74	19,30-20,10	18,45

UYARI: Burada yer alan yatırım bilgi, yorum ve tavsiyeleri yatırım danışmanlığı kapsamında değildir. Yatırım danışmanlığı hizmeti; aracı kurumlar, portföy yönetim şirketleri, mevduat kabul etmeyen bankalar ile müşteri arasında imzalanacak yatırım danışmanlığı sözleşmesi çerçevesinde sunulmaktadır. Burada yer alan yorum ve tavsiyeler, yorum ve tavsiyede bulunanların kişisel görüşlerine dayanmaktadır. Bu görüşler mali durumunuz ile risk ve getiri tercihlerinize uygun olmayabilir. Bu nedenle, sadece burada yer alan bilgilere dayanılarak yatırım kararı verilmesi beklentilerinize uygun sonuçlar doğurmayabilir.

27.01.2021

BIST-100

	Kapanış	Destek-1	Destek-2	Destek-3	Direnç-1	Direnç-2	Direnç-3
BIST100	1.536	1.530	1.520	1.500	1.550	1.570	1.585

BIST100 endeksi dünkü işlemleri %0,27 oranında düşüş ile 1.536 puandan kapattı. Endeks güne negatif açılış ile başladıktan sonra gün içinde 1.516-1.548 aralığında dalgalı hareket etti. Dünkü işlemlere satış baskısı altında başlayan endekste, gelen satışlar 1.516 puandan karşılandı. Endeks, gün sonunda 1.540 puan üzerinde kalma çabası gösteremedi ve gelen satışlar ile negatif yönlü kapanış yaptı. Kısa vadeli yönde izlediğimiz 5 günlük AO'sı 1.542 ve 22 günlük AO'sı 1.537 önemli seviyeleri oluşturmaktadır. Orta vadeli yükselen trend hala devam etmektedir. Bundan sonraki aşamada 1.520-1.520 desteklerinin korunması yükselen trendin devamı ve yeni hedef seviyeler olan 1.585-1.600'ün test edilmesi için önemli. Dolar/TL kurundaki geri çekilmenin etkisi ile endeks dolar bazında günü 2,09 centte yükselerek kapattı. Geçtiğimiz hafta 2,14 cente yükselen dolar bazlı endeks, 2,00 centin üzerinde kalıcı olması orta vadeli görüntü açısından olumlu. Endeksin 2,10 centi desteğe dönüştürmesi halinde 2,25 centin hedeflenebileceğini düşünmekteyiz. Küresel piyasalarda risk iştahı bu sabah karışık yönde hareket ediyor. Dolar endeksi hafif artıda ve Altın ONS fiyatı %0,10 ekside, Brent petrol %0,85 artıda bulunuyor. Bugün Fed FOMC toplantısı ve Fed Başkanı Powell'in konuşması küresel piyasalara yön verecek. Banka'nın faiz oranları ve acil tahvil alım programı bağlamında herhangi bir değişikliğe gitmesi beklenmese de ekonomik görünüme ilişkin Fed Başkanı ve diğer üyelerin yorumları piyasalar açısından önemli olacak. ABD'de Microsoft'un beklentilerin üzerinde kar açıklaması teknoloji hisselerini olumlu etkiledi. BIST100 endeksinde güne tepki alımları ile başlanmasını ve gün içinde 1.550 direncinin hedeflenmesini beklemekteyiz.

BIST100 Grafik



UYARI: Burada yer alan yatırım bilgi, yorum ve tavsiyeleri yatırım danışmanlığı kapsamında değildir. Yatırım danışmanlığı hizmeti; aracı kurumlar, portföy yönetim şirketleri, mevduat kabul etmeyen bankalar ile müşteri arasında imzalanacak yatırım danışmanlığı sözleşmesi çerçevesinde sunulmaktadır. Burada yer alan yorum ve tavsiyeler, yorum ve tavsiyede bulunanların kişisel görüşlerine dayanmaktadır. Bu görüşler mali durumunuz ile risk ve getiri tercihlerinize uygun olmayabilir. Bu nedenle, sadece burada yer alan bilgilere dayanarak yatırım kararı verilmesi beklentilerinize uygun sonuçlar doğurmayabilir.

VIOP30 Yakın Vade Kontratı

	Uzlaşma Fiyatı	Destek-1	Destek-2	Destek-3	Direnç-1	Direnç-2	Direnç-3
VIOP30	1.648	1.630	1.605	1.580	1.650	1.675	1.690

VIOP30 Yakın Vade Kontratı, günü 1.648 uzlaşma fiyatından alıcılı kapattı. Kontrat gün içinde 1.619-1.664 bandında dalgalı hareket etti. Güne negatif açılış ile başlayan Kontratta gün genelinde gelen alımlar ardından günü pozitif kapattı. Kısa vadeli yönde izlediğimiz 5 günlük AO'sı 1.650, 22 günlük AO'sı 1.655 olarak gerçekleşti. Genel görüşümüz Kontratta 1.640 üzerinde kalınması halinde 1.690-1.720 dirençlerinin hedefleneceği şeklindedir. Aşağıda ise 1.630 ve 1.605 önemli destekler olarak izlenebilir.

VIOP30 Yakın Vade Kontratı Grafik



UYARI: Burada yer alan yatırım bilgi, yorum ve tavsiyeleri yatırım danışmanlığı kapsamında değildir. Yatırım danışmanlığı hizmeti; aracı kurumlar, portföy yönetim şirketleri, mevduat kabul etmeyen bankalar ile müşteri arasında imzalanacak yatırım danışmanlığı sözleşmesi çerçevesinde sunulmaktadır. Burada yer alan yorum ve tavsiyeler, yorum ve tavsiyede bulunanların kişisel görüşlerine dayanmaktadır. Bu görüşler mali durumunuz ile risk ve getiri tercihlerinize uygun olmayabilir. Bu nedenle, sadece burada yer alan bilgilere dayanarak yatırım kararı verilmesi beklentilerinize uygun sonuçlar doğurmayabilir.

27.01.2021

USDTRY

	Son	Destek-1	Deste-2	Destek-3	Direnç-1	Direnç-2	Direnç-3
Dolar/TL	7,36	7,35	7,30	7,24	7,45	7,50	7,54

ABD’de ek mali teşvik paketinde gecikme yaşlařabileceđine dair çıkan haberler nedeniyle güne zayıf risk iřtahu ile bařlandı. Dolar endeksi (DXY) güne yatay yönde bařladıktan sonra zayıf görüntü sergiledi. Bu akřamki FOMC toplantısına iliřkin iyimser beklentiler DXY’de ařađı yönde fiyatlamaları artırdı. DXY’de 90,00 desteđinin kırılması halinde 89,30 ve 2018 dip noktası 88,253 gündeme gelebilir. DXY’de yukarıda ise 5 haftalık AO’sının da bulunduđu 90,30-90,50 direnç bölgesi kısa vadeli yönde önemli hale geldi. Kur dünkü iřlemlerde 7,3349-7,4344 bandında satıcı hareket edildi. DXY’deki düşüşün etkisi ile TL olumlu performans gösterdi ve kur 7,35 seviyesine geri çekildi. Geliřmekte olan ülke kurları deđer kazandı. Kısa vadeli teknik göstergelerin negatife döndüđu kurda 7,46 (5 haftalık AO) altında zayıf görüntü devam edebilir. Bugün ABD’den dayanıklı mal sipariřleri verisi, Fed FOMC Toplantısı ve Fed Bařkanı Powell’ın konuřması takip edilecek.

Dolar/TL Grafik

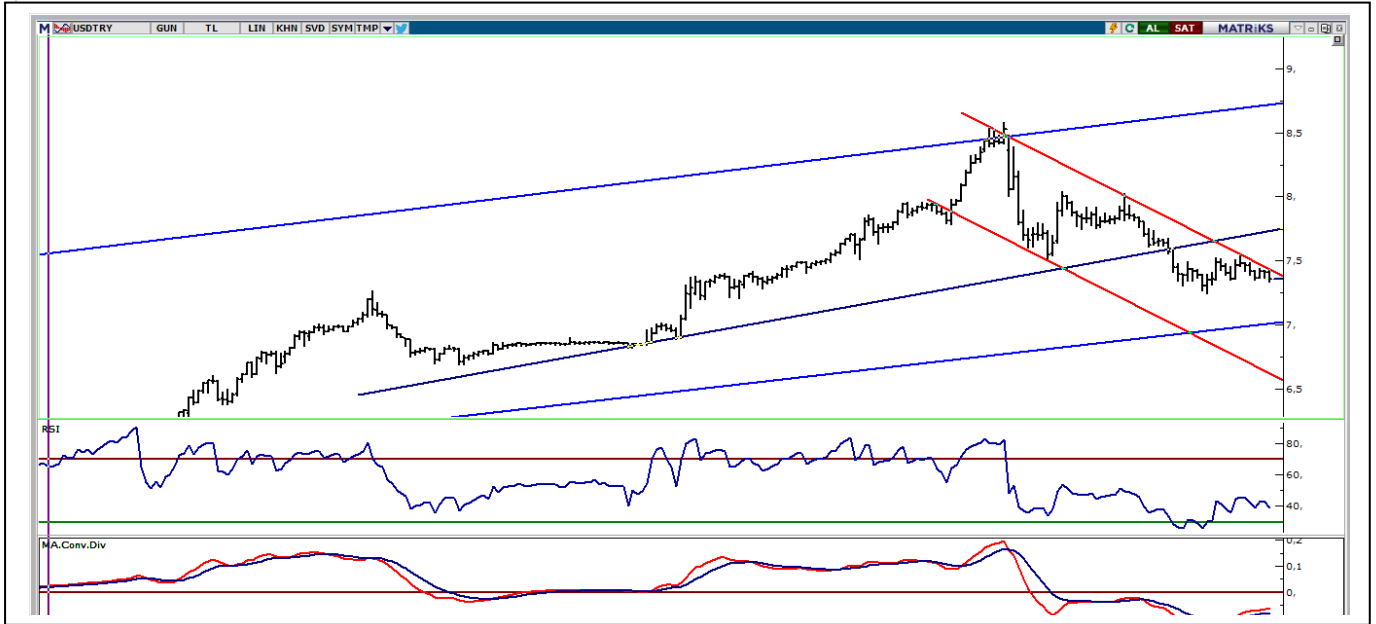

UYARI: Burada yer alan yatırım bilgi, yorum ve tavsiyeleri yatırım danışmanlıđı kapsamında deđildir. Yatırım danışmanlıđı hizmeti; aracı kurumlar, portföy yönetim şirketleri, mevduat kabul etmeyen bankalar ile müşteri arasında imzalanacak yatırım danışmanlıđı sözleşmesi çerçevesinde sunulmaktadır. Burada yer alan yorum ve tavsiyeler, yorum ve tavsiyede bulunanların kişisel görüşlerine dayanmaktadır. Bu görüşler mali durumunuz ile risk ve getiri tercihlerinize uygun olmayabilir. Bu nedenle, sadece burada yer alan bilgilere dayanarak yatırım kararı verilmesi beklentilerinize uygun sonuçlar doğurmayabilir.

BIST30 Destek Direnç Analizi

Kod	Kapanış	Pivot	Destek 1	Destek 2	Direnç 1	Direnç 2	% Değişim	F/K	PD/DD	Piyasa Değ. Mn TL
AKBNK	6,61	6,56	6,45	6,28	6,73	6,84	0,61	5,98	0,58	34.372
ARCLK	34,48	34,74	33,92	33,36	35,30	36,12	-3,15	12,11	1,83	23.299
ASELS	18,34	18,25	18,14	17,94	18,45	18,56	0,88	9,60	2,59	41.815
BIMAS	75,00	74,57	73,73	72,47	75,83	76,67	1,63	21,68	8,47	45.540
DOHOL	4,04	3,97	3,87	3,71	4,13	4,23	5,76	6,64	1,24	10.572
EKGYO	2,54	2,52	2,47	2,41	2,58	2,63	2,83	8,27	0,68	9.652
EREGL	15,00	14,93	14,70	14,39	15,24	15,47	1,21	31,30	1,31	52.500
GARAN	9,52	9,52	9,34	9,17	9,69	9,87	-0,21	6,30	0,66	39.984
GUBRF	66,05	66,30	65,45	64,85	66,90	67,75	-0,38	329,98	38,85	22.061
ISCTR	6,48	6,49	6,40	6,33	6,56	6,65	-0,46	3,89	0,45	29.160
KRDMD	6,90	6,90	6,81	6,72	6,99	7,08	-1,29	0,00	2,27	5.384
KCHOL	21,48	21,59	21,31	21,13	21,77	22,05	-0,74	6,94	1,25	54.471
KOZAL	121,00	121,53	119,07	117,13	123,47	125,93	-0,33	9,44	2,56	18.453
KOZAA	16,06	16,15	15,93	15,81	16,27	16,49	-0,99	7,83	1,81	6.233
MGROS	46,00	46,19	45,57	45,15	46,61	47,23	0,44	0,00	86,80	8.328
OYAKC	8,78	8,84	8,72	8,66	8,90	9,02	-1,57	67,37	4,90	10.183
PGSUS	72,60	71,98	70,07	67,53	74,52	76,43	0,83	0,00	1,27	7.427
PETKM	5,08	5,14	5,01	4,95	5,20	5,33	-3,42	24,35	2,49	12.875
SAHOL	11,19	11,13	10,95	10,70	11,38	11,56	1,18	4,84	0,63	22.832
SISE	7,65	7,68	7,59	7,54	7,73	7,82	-0,91	12,09	1,07	23.434
HALKB	5,44	5,45	5,37	5,31	5,51	5,59	-0,73	4,66	0,32	13.457
TSKB	1,93	1,93	1,91	1,88	1,96	1,98	-1,53	8,24	0,95	5.404
TAVHL	22,50	22,36	21,82	21,14	23,04	23,58	-2,09	0,00	0,89	8.174
TKFEN	18,74	18,71	18,52	18,30	18,93	19,12	0,21	62,40	1,13	6.934
TCELL	16,54	16,55	16,40	16,25	16,70	16,85	-0,78	9,86	1,79	36.388
TUPRS	102,40	102,80	101,50	100,60	103,70	105,00	-2,01	0,00	2,65	25.643
THYAO	12,63	12,61	12,48	12,32	12,77	12,90	-0,55	0,00	0,40	17.429
TTKOM	8,39	8,36	8,26	8,13	8,49	8,59	0,12	11,22	2,74	29.365
VAKBN	4,50	4,49	4,44	4,38	4,55	4,60	0,22	3,13	0,40	17.575
YKBNK	3,02	3,03	2,97	2,91	3,09	3,15	-0,98	5,57	0,55	25.510

UYARI: Burada yer alan yatırım bilgi, yorum ve tavsiyeleri yatırım danışmanlığı kapsamında değildir. Yatırım danışmanlığı hizmeti; aracı kurumlar, portföy yönetim şirketleri, mevduat kabul etmeyen bankalar ile müşteri arasında imzalanacak yatırım danışmanlığı sözleşmesi çerçevesinde sunulmaktadır. Burada yer alan yorum ve tavsiyeler, yorum ve tavsiyede bulunanların kişisel görüşlerine dayanmaktadır. Bu görüşler mali durumunuz ile risk ve getiri tercihlerinize uygun olmayabilir. Bu nedenle, sadece burada yer alan bilgilere dayanarak yatırım kararı verilmesi beklentilerinize uygun sonuçlar doğurmayabilir.

PİVOT DESTEK -DİRENÇ NOKTALARI

Pivot noktaları bir teknik analiz yöntemidir. İşlem yapılan enstrümanda destek ve direnç noktalarının belirlenmesinde kullanılır. Pivot noktaları sayesinde trendin deđiŐtiđi noktalar, ayı piyasasından bođa piyasasına veya tam tersi bođa piyasasından ayı piyasasına geçiŐler tahmin edilebilir. Pivot hesaplamada en yüksek ve en düşük ve kapanıŐ fiyatları pivot belirlemede kullanılmaktadır. Pivot hesaplamada birçok hesaplama kullanılabilmekte olup bu analizde klasik yöntem kullanılmaktadır.

Pivot Noktası (PP) = (En Yüksek + En Düşük + KapanıŐ) / 3

1. Destek (S1) = (2*PP) – Yüksek

2. Destek (S2) = PP – (R1 – S1)

1. Direnç (R1) = (2*PP) – En Düşük

2. Direnç (R2) = PP + (R1 – S1)

TEKNİK BÜLTEN

27.01.2021

GÜNLÜK PARA GİRİŐİ OLAN HİSSELER - İlk 5 Kurum (TL)

Sıra	Hisse	Kapanıő	Alıcılar Hacim	Satıcılar Hacim	Para Giriő
1	EKGYO	2,54	84.504.290	-61.624.940	22.879.350
2	TURSG	7,38	59.221.290	-42.949.740	16.271.550
3	BIMAS	75,00	52.060.580	-36.007.540	16.053.040
4	YKBNK	3,02	40.261.860	-28.148.310	12.113.550
5	AKENR	2,39	27.625.800	-18.676.480	8.949.316
6	KARSN	5,02	54.740.540	-45.894.440	8.846.096
7	ALBRK	2,09	22.027.380	-14.566.110	7.461.273
8	SAHOL	11,19	25.513.770	-18.247.320	7.266.452
9	KATMR	4,00	18.083.270	-11.728.150	6.355.119
10	IHLAS	1,27	15.874.170	-10.098.920	5.775.255
11	ULKER	23,68	14.692.750	-9.577.469	5.115.283
12	TIRE	7,97	12.731.910	-8.113.314	4.618.598
13	FADE	7,33	13.545.340	-9.403.042	4.142.296
14	ISMEN	18,45	10.811.320	-6.735.462	4.075.858
15	DOHOL	4,04	76.604.940	-72.539.200	4.065.744
16	VKGYO	3,95	28.371.020	-24.733.100	3.637.920
17	SOKM	14,23	18.620.380	-15.003.810	3.616.562
18	AKBNK	6,61	36.776.690	-33.529.970	3.246.716
19	ITTFH	2,50	21.589.150	-18.381.350	3.207.800
20	PRKAB	13,54	7.131.305	-4.115.973	3.015.332
21	IHYAY	1,16	7.920.969	-5.040.772	2.880.197
22	GARAN	9,52	80.577.950	-77.703.840	2.874.112
23	ODAS	3,95	45.351.980	-42.590.500	2.761.484
24	SELEC	13,15	9.114.041	-6.688.429	2.425.612
25	VESBE	47,34	19.941.380	-17.552.310	2.389.064
26	ECZYT	37,30	11.418.160	-9.114.606	2.303.556
27	ESCOM	8,05	8.171.340	-5.874.710	2.296.630
28	HEKTS	27,60	15.800.310	-13.552.160	2.248.145
29	MEGAP	10,10	6.239.852	-4.032.672	2.207.180
30	YATAS	15,82	5.096.680	-2.954.325	2.142.355
31	BIZIM	16,10	6.794.858	-4.652.819	2.142.039
32	ADESE	2,99	11.636.850	-9.518.810	2.118.035
33	HURGZ	2,67	8.805.113	-6.870.821	1.934.292
34	FROTO	160,10	9.168.677	-7.234.811	1.933.867
35	KAREL	26,90	8.374.469	-6.521.868	1.852.601
36	MAALT	254,20	9.523.145	-7.704.351	1.818.794
37	SASA	26,42	21.544.890	-19.732.310	1.812.582
38	SRVGY	108,00	5.953.492	-4.279.758	1.673.734
39	ANHYT	11,16	5.442.090	-3.800.797	1.641.293
40	BUCIM	12,50	7.107.705	-5.499.734	1.607.971

UYARI: Burada yer alan yatırım bilgi, yorum ve tavsiyeleri yatırım danışmanlığı kapsamında değildir. Yatırım danışmanlığı hizmeti; aracı kurumlar, portföy yönetim şirketleri, mevduat kabul etmeyen bankalar ile müşteri arasında imzalanacak yatırım danışmanlığı sözleşmesi çerçevesinde sunulmaktadır. Burada yer alan yorum ve tavsiyeler, yorum ve tavsiyede bulunanların kişisel görüşlerine dayanmaktadır. Bu görüşler mali durumunuz ile risk ve getiri tercihlerinize uygun olmayabilir. Bu nedenle, sadece burada yer alan bilgilere dayanılarak yatırım kararı verilmesi beklentilerinize uygun sonuçlar doğurmayabilir.

27.01.2021

GÜNLÜK PARA ÇIKIŐI OLAN HİSSELER - İik 5 Kurum (TL)

Sıra	Hisse	Kapanıő	Alıcılar Hacim	Satıcılar Hacim	Para Çıkıőı
1	PETKM	5,08	66.617.560	-102.855.900	-36.238.340
2	IHLGM	1,52	34.128.350	-59.671.880	-25.543.530
3	MGROS	46,00	90.438.750	-111.973.300	-21.534.550
4	IPEKE	13,52	24.948.240	-42.239.140	-17.290.900
5	KRDMD	6,90	66.426.970	-82.454.480	-16.027.510
6	AFYON	5,51	18.122.780	-32.594.790	-14.472.010
7	KERVT	6,71	13.949.360	-27.395.440	-13.446.080
8	TUPRS	102,40	29.067.570	-42.018.500	-12.950.930
9	KOZAL	121,00	76.626.460	-89.526.810	-12.900.350
10	ISCTR	6,48	35.337.940	-47.532.200	-12.194.260
11	KOZAA	16,06	21.617.830	-32.675.400	-11.057.570
12	NATEN	38,42	9.978.926	-20.913.590	-10.934.664
13	USAK	2,72	14.165.290	-24.710.300	-10.545.010
14	ARCLK	34,48	45.300.860	-54.954.600	-9.653.740
15	TCELL	16,54	39.556.130	-48.957.160	-9.401.030
16	HLGYO	3,80	29.944.110	-38.274.840	-8.330.730
17	VAKBN	4,50	56.472.600	-63.467.310	-6.994.710
18	VESTL	25,30	14.040.070	-20.882.800	-6.842.730
19	TAVHL	22,50	26.393.000	-33.103.440	-6.710.440
20	SKBNK	1,50	29.832.510	-35.927.780	-6.095.270
21	GLYHO	5,52	15.071.230	-21.024.870	-5.953.640
22	GEDIK	21,20	13.304.310	-19.125.210	-5.820.900
23	BAGFS	30,60	16.230.270	-21.777.570	-5.547.300
24	ALKIM	19,80	20.354.800	-25.675.520	-5.320.720
25	DGKLB	3,06	12.753.860	-17.765.680	-5.011.820
26	NTHOL	3,97	10.136.860	-15.136.360	-4.999.500
27	ENJSA	12,75	14.388.960	-19.319.510	-4.930.550
28	TEKTU	2,40	9.595.238	-14.504.970	-4.909.732
29	KUTPO	49,20	8.387.038	-13.237.520	-4.850.482
30	POLHO	4,17	10.638.500	-15.252.440	-4.613.940
31	EREGL	15,00	37.783.400	-42.142.360	-4.358.960
32	BTCIM	8,06	11.671.450	-16.028.960	-4.357.510
33	CIMSA	23,30	20.312.920	-24.573.360	-4.260.440
34	BRISA	26,40	4.398.773	-8.531.210	-4.132.437
35	SANKO	10,96	6.170.949	-10.150.490	-3.979.541
36	ENKAI	8,08	7.314.115	-10.781.570	-3.467.455
37	DEVA	27,72	16.613.700	-20.015.440	-3.401.740
38	CEMTS	17,81	7.377.353	-10.582.340	-3.204.987
39	ALGYO	26,80	10.226.410	-13.406.200	-3.179.790
40	KARTN	73,15	4.368.102	-7.496.332	-3.128.230

UYARI: Burada yer alan yatırım bilgi, yorum ve tavsiyeleri yatırım danışmanlığı kapsamında değildir. Yatırım danışmanlığı hizmeti; aracı kurumlar, portföy yönetim şirketleri, mevduat kabul etmeyen bankalar ile müşteri arasında imzalanacak yatırım danışmanlığı sözleşmesi çerçevesinde sunulmaktadır. Burada yer alan yorum ve tavsiyeler, yorum ve tavsiyede bulunanların kişisel görüşlerine dayanmaktadır. Bu görüşler mali durumunuz ile risk ve getiri tercihlerinize uygun olmayabilir. Bu nedenle, sadece burada yer alan bilgilere dayanarak yatırım kararı verilmesi beklentilerinize uygun sonuçlar doğurmayabilir.

İNDİKATÖR BİLGİLENDİRMEŐİ

RSI:Göreceli güç indeksi anlamına gelir, 0 ve 100 arasında deęişen deęerler verir. RSI genellikle 70 çizgisi ve üzerindeyse fiyatlar aşırı yüksek, 30 çizgisi ve altındaysa aşırı düşük olarak deęerlendirilir. RSI trend yönünü belirlemekte de yardımcıdır. RSI'nın 30 çizgisinin altına düşüp tekrar yükselmeye başlaması durumunda alım sinyali olarak, 70 çizgisinin üzerine çıkıp tepe yaptıktan sonra aşağı dönmesi durumunda satım sinyali olarak deęerlendirilir.

MOMENTUM: Göstergede 100 referans çizgisi olarak alınır. Göstergenin referans çizgisinin altında harekete başlaması "SAT", referans çizgisinin üzerine çıkması "AL" sinyali olarak deęerlendirilir. Momentumun aşırı satış bölgesinden dönüş eğiliminde olması kısa vadede düşüşün tamamlandığını, momentumun belirli bir tepe yapıp aşağı doğru dönmesi, fiyatlardaki artış hızının yavaşladığını ve fiyatların bir süre sonra gerilemeye başlayacağını gösterir. Gösterge 115 çizgisinin üzerindeyken aşırı alım bölgesinde, 85 çizgisinin altındayken aşırı satım bölgesinde olarak yorumlanır.

STOCHASTIC: Stochastic göstergesi "0" ile "100" rakamları arasında dalgalanma gösterir. Gösterge 80'nin üzerine yükseldiğinde aşırı yüksek fiyatları (SAT sinyali), 20'nin altına gerilediğinde ise aşırı düşük fiyatları (AL sinyali) olarak deęerlendirilir. Stochastic trendlerin yönünün sonlanabileceęi noktaları tahmin etmekte kullanılır. Ayrıca tek başına alım-satım sinyalleri için de kullanılmaktadır.

MACD: Orta vadeli göstergelerin en önemlilerinden olan MACD, trend takip edici bir göstergedir. MACD hesaplanırken 12 günlük üssel hareketli ortalamadan 26 günlük üssel hareketli ortalama çıkarılır. Matematiksel olarak iki ayrı hareketli ortalamanın farkını yansıttığından dolayı MACD göstergesinin ortasından 0 (sıfır) eksenini geçmektedir. MACD göstergesinin 9 günlük deęerlerinden oluşan ve TRIGGER adı verilen ikinci hareketli ortalama göstergenin ikinci eğrisini oluşturur ve kesikli çizgiler ile gösterilir. MACD çizgisi kesikli sinyal çizgisini yukarıdan aşağıya doğru kestiğinde "SAT", aşağıdan yukarıya doğru kestiğinde ise "AL" sinyali olarak yorumlanır.

UYARI: Burada yer alan yatırım bilgi, yorum ve tavsiyeleri yatırım danışmanlığı kapsamında deęildir. Yatırım danışmanlığı hizmeti; aracı kurumlar, portföy yönetim şirketleri, mevduat kabul etmeyen bankalar ile müşteri arasında imzalanacak yatırım danışmanlığı sözleşmesi çerçevesinde sunulmaktadır. Burada yer alan yorum ve tavsiyeler, yorum ve tavsiyede bulunanların kişisel görüşlerine dayanmaktadır. Bu görüşler mali durumunuz ile risk ve getiri tercihlerinize uygun olmayabilir. Bu nedenle, sadece burada yer alan bilgilere dayanılarak yatırım kararı verilmesi beklentilerinize uygun sonuçlar doğurmayabilir.



TEKNİK BÜLTEN

PİRAMİT MENKUL KIYMETLER
www.piramitmenkul.com.tr

27.01.2021

PİRAMİT MENKUL KIYMETLER A.Ő.

Gümüşsuyu Mah. İnönü Cad. Işık Apt. No:53 Kat:5 Daire 9-10 Taksim/İstanbul
Tel: 0212 293 95 00 Faks: 0212 293 95 60

Şişli Şubesi

Halaskargazi Cad. No:111 D:4 Kat:1 Şişli/İstanbul
Tel: 0212 395 32 33 Faks: 0212 230 81 15

Balıkesir İrtibat Bürosu

Altıeylül Mah. Keçeci sok. Özcaner İşmerkezi No:17 K:1 Altıeylül/ Balıkesir
Tel: 0266 245 91 21 Faks: 0266 245 23 34

Sevgül DÜZGÜN
Araştırma Müdürü
212 3953213

sevgul.duzgun@piramitmenkul.com.tr

UYARI: Burada yer alan yatırım bilgi, yorum ve tavsiyeleri yatırım danışmanlığı kapsamında değildir. Yatırım danışmanlığı hizmeti; aracı kurumlar, portföy yönetim şirketleri, mevduat kabul etmeyen bankalar ile müşteri arasında imzalanacak yatırım danışmanlığı sözleşmesi çerçevesinde sunulmaktadır. Burada yer alan yorum ve tavsiyeler, yorum ve tavsiyede bulunanların kişisel görüşlerine dayanmaktadır. Bu görüşler mali durumunuz ile risk ve getiri tercihlerinize uygun olmayabilir. Bu nedenle, sadece burada yer alan bilgilere dayanılarak yatırım kararı verilmesi beklentilerinize uygun sonuçlar doğurmayabilir.