

25.01.2021

TEKNİK TAKİP LİSTESİ

Hisse	Kapanıő	Dirençler	Stop-loss
ALGYO	26,16	26,60-27,42	24,92
ISFIN	3,84	3,92-4,10	3,76
TKFEN	18,68	19,10-19,60	18,40
VESTL	24,80	25,40-26,10	24,55

UYARI: Burada yer alan yatırım bilgi, yorum ve tavsiyeleri yatırım danışmanlığı kapsamında değildir. Yatırım danışmanlığı hizmeti; aracı kurumlar, portföy yönetim şirketleri, mevduat kabul etmeyen bankalar ile müşteri arasında imzalanacak yatırım danışmanlığı sözleşmesi çerçevesinde sunulmaktadır. Burada yer alan yorum ve tavsiyeler, yorum ve tavsiyede bulunanların kişisel görüşlerine dayanmaktadır. Bu görüşler mali durumunuz ile risk ve getiri tercihlerinize uygun olmayabilir. Bu nedenle, sadece burada yer alan bilgilere dayanılarak yatırım kararı verilmesi beklentilerinize uygun sonuçlar doğurmayabilir.

25.01.2021

BIST-100

	Kapanış	Destek-1	Destek-2	Destek-3	Direnç-1	Direnç-2	Direnç-3
BIST100	1.542	1.530	1.520	1.500	1.550	1.570	1.585

BIST100 endeksi haftalık bazda %1,18 oranında artışı ile Cuma günü işlemleri 1.542 puandan kapattı. Endeks geçtiğimiz haftaya 1.525 puandan başladıktan sonra haftalık bazda 1.508-1.582 aralığında hareket etti. Geçtiğimiz hafta başında 1.508 puana kadar düşüş yaşayan endeks, bu seviyeden gelen alımlarla yönünü yeniden yukarı çevirerek 1.582 puana kadar yükseliş yaşadı. Haftanın ikinci yarısında ise kar satışlarının etkisinde kalan endekste satışlar 22 günlük AO'sı 1.530 civarında karşılanmaya çalışıldı. Yeni haftada 1.530 seviyesi kısa vadeli yönde belirleyici olabilir. Endekste 22 günlük AO altında hareketin başlaması halinde teknik görüntü zayıflayabilir ve 1.500-1.485 bölgesine doğru geri çekilme görülebilir. Yeni haftada teknik görüntünün güç kazanması için 1.550'nin geçilmesi gerekmektedir. Endeksin 1.550 üzerine yerleşmesi halinde 1.570, 1.585 ve 1.600 dirençleri haftalık bazda hedef olarak gündeme gelebilir. Endeks dolar bazında haftayı 2,08 centten kapattı. Haftalık bazda hareket aralığı ise 2,01-2,14 cent bandında gerçekleşti. Endeksin son üç haftadır 2,00 cent üzerinde kalması orta vadeli yükselen trendin güç kazandığına işaret etmektedir. Genel görüşümüz 2,00 cent korunduğu sürece 2,10 ve 2,25 centlerin hedefte olacağı şeklindedir. Küresel piyasalar haftaya pozitif risk iştahı ile başlıyorlar. ABD'de ek mali teşvik paketine yönelik iyimser beklentilerin artması risk iştahına destek vermektedir. Dolar endeksi bu sabah %0,15 ekside, Altın ONS fiyatı %0,11 ekside, Brent petrol %0,38 artıda bulunuyor. Yeni haftada yurtdışında Fed toplantısı ve Apple, Facebook, Samsung ve Microsoft şirketlerinin 4Ç20 finansal verileri izlenecek. Yurtiçinde ise Enflasyon Raporu, Arçelik, Garanti Bankası 4Ç20 finansal sonuçları takip edilecek. BİST100 endeksinde de küresel piyasalara paralel haftaya alıcılı bir başlangıç öngörüyoruz.

BIST100 Grafik



UYARI: Burada yer alan yatırım bilgi, yorum ve tavsiyeleri yatırım danışmanlığı kapsamında değildir. Yatırım danışmanlığı hizmeti; aracı kurumlar, portföy yönetim şirketleri, mevduat kabul etmeyen bankalar ile müşteri arasında imzalanacak yatırım danışmanlığı sözleşmesi çerçevesinde sunulmaktadır. Burada yer alan yorum ve tavsiyeler, yorum ve tavsiyede bulunanların kişisel görüşlerine dayanmaktadır. Bu görüşler mali durumunuz ile risk ve getiri tercihlerinize uygun olmayabilir. Bu nedenle, sadece burada yer alan bilgilere dayanarak yatırım kararı verilmesi beklentilerinize uygun sonuçlar doğurmayabilir.

VIOP30 Yakın Vade Kontratı

	Uzlaşma Fiyatı	Destek-1	Destek-2	Destek-3	Direnç-1	Direnç-2	Direnç-3
VIOP30	1.666	1.660	1.645	1.630	1.700	1.720	1.735

VIOP30 Yakın Vade Kontratı, Cuma günkü işlemleri 1.666 uzlaşma fiyatından satıcılı kapattı. Kontrat gün içinde 1.637-1.672 bandında dalgalı hareket etti. Güne negatif açılış ile başlayan Kontratta gün içinde gelen satışların ardından günü negatif kapattı. Kısa vadeli yönde izlediğimiz 5 günlük AO'sı 1.684, 22 günlük AO'sı 1.686 olarak gerçekleşti. Genel görüşümüz Kontratta 1.700 altında kalınması halinde 1.645-1.630 desteklerinin gündeme gelebileceği şeklindedir. Yukarıda ise 1.700 ve 1.720 önemli dirençler olarak izlenebilir.

VIOP30 Yakın Vade Kontratı Grafik



UYARI: Burada yer alan yatırım bilgi, yorum ve tavsiyeleri yatırım danışmanlığı kapsamında değildir. Yatırım danışmanlığı hizmeti; aracı kurumlar, portföy yönetim şirketleri, mevduat kabul etmeyen bankalar ile müşteri arasında imzalanacak yatırım danışmanlığı sözleşmesi çerçevesinde sunulmaktadır. Burada yer alan yorum ve tavsiyeler, yorum ve tavsiyede bulunanların kişisel görüşlerine dayanmaktadır. Bu görüşler mali durumunuz ile risk ve getiri tercihlerinize uygun olmayabilir. Bu nedenle, sadece burada yer alan bilgilere dayanarak yatırım kararı verilmesi beklentilerinize uygun sonuçlar doğurmayabilir.

25.01.2021

USDTRY

	Son	Destek-1	Deste-2	Destek-3	Direnç-1	Direnç-2	Direnç-3
Dolar/TL	7,40	7,35	7,30	7,24	7,45	7,50	7,60

Küresel piyasalarda Cuma günü, kötü gelen PMI verileri, salgını kontrol altına almak için Avrupalı Liderlerin kısıtlamaları uzatmaya meyilli olmaları ve aşı tedarikinde yaşanan gecikmeler nedeniyle risk iřtahi geriledi. Dolar endeksi (DXY) Cuma günkü işlemleri 90,20 seviyesinde tamamladı. Geçen hafta 90,05- 90,95 bandında hareket eden dolar endeksi (DXY), haftayı zayıf görüntü ile kapattı. Dolar/TL kurunda Cuma günkü işlemlerde 7,3664-7,4427 bandında alıcılı hareket edildi. Geçen hafta Merkez Bankası faiz kararı sonrası, 5 haftalık AO'nın (7,42) altına geri çekilen kurda 7,35 desteğinde tutunma izledik. Kısa vadeli teknik göstergelerin pozitif döndüğü kurda yukarı yönlü hareketin devam etmesi için 7,50 üstünde hareketin başlaması gerekmektedir. Dolar/TL'nin trend yönünde 7,30- 7,50 bandı dışındaki hareketlerin belirleyici olmasını öngörmekteyiz. Yeni haftada; Küresel piyasaların odağında Fed toplantısı olacak. Fed'in faiz oranları ve acil tahvil alım programı bağlamında herhangi bir deęişikliğe gitmesi beklenmese de ekonomik görünüme ilişkin Fed Başkanı ve dięer üyelerin yorumları piyasalar açısından önemli olacak.

Dolar/TL Grafik

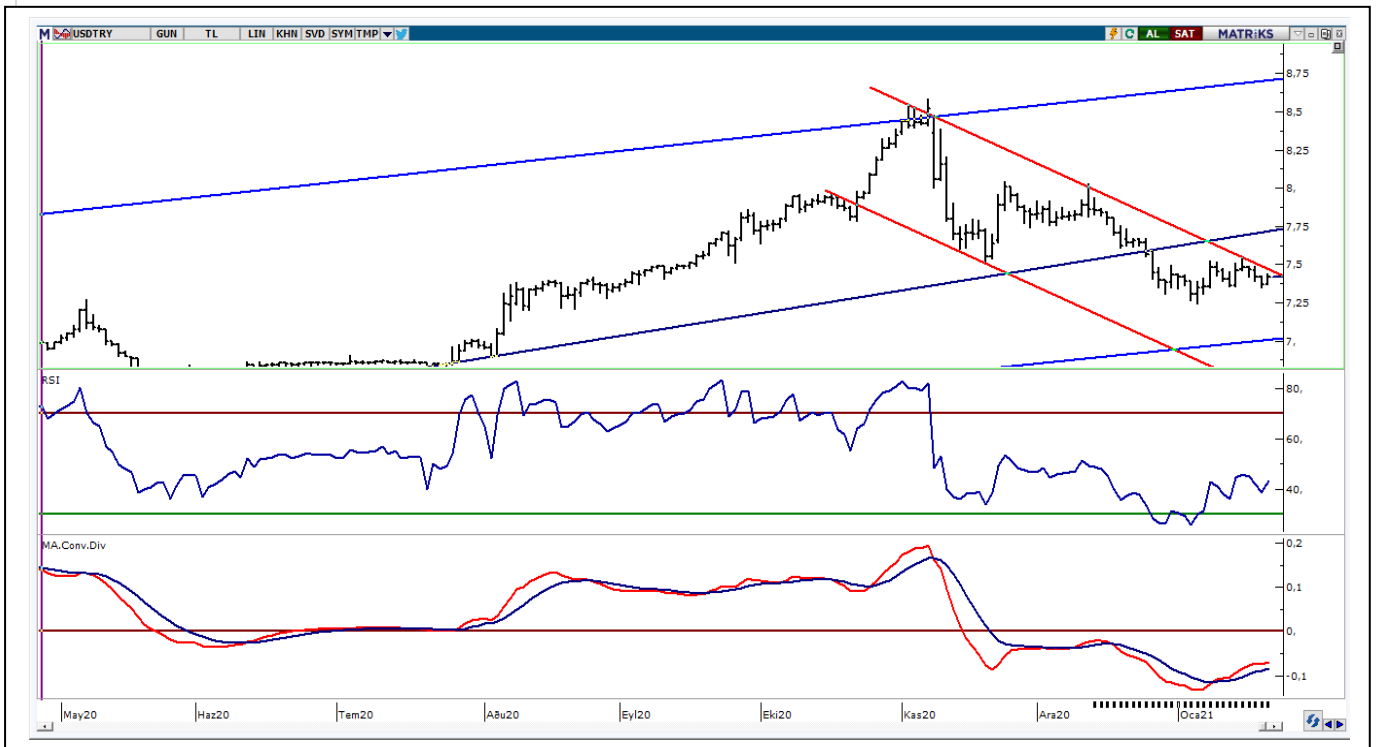

UYARI: Burada yer alan yatırım bilgi, yorum ve tavsiyeleri yatırım danışmanlığı kapsamında değildir. Yatırım danışmanlığı hizmeti; aracı kurumlar, portföy yönetim şirketleri, mevduat kabul etmeyen bankalar ile müşteri arasında imzalanacak yatırım danışmanlığı sözleşmesi çerçevesinde sunulmaktadır. Burada yer alan yorum ve tavsiyeler, yorum ve tavsiyede bulunanların kişisel görüşlerine dayanmaktadır. Bu görüşler mali durumunuz ile risk ve getiri tercihlerinize uygun olmayabilir. Bu nedenle, sadece burada yer alan bilgilere dayanarak yatırım kararı verilmesi beklentilerinize uygun sonuçlar doğurmayabilir.

BIST30 Destek Direnç Analizi

Kod	Kapanış	Pivot	Destek 1	Destek 2	Direnç 1	Direnç 2	% Değişim	F/K	PD/DD	Piyasa Değ. Mn TL
AKBNK	6,72	6,76	6,61	6,50	6,87	7,02	-2,75	6,08	0,59	34.944
ARCLK	35,40	34,85	34,25	33,11	35,99	36,59	1,67	12,43	1,88	23.921
ASELS	18,39	18,27	18,06	17,72	18,61	18,82	1,94	9,63	2,60	41.929
BIMAS	74,05	73,60	73,15	72,25	74,50	74,95	0,61	21,41	8,36	44.963
DOHOL	3,82	3,78	3,72	3,61	3,89	3,95	1,87	6,28	1,17	9.997
EKGYO	2,49	2,49	2,45	2,42	2,52	2,56	-0,80	8,11	0,66	9.462
EREGL	14,85	14,92	14,67	14,49	15,10	15,35	-2,30	30,99	1,29	51.975
GARAN	9,76	9,82	9,60	9,45	9,97	10,19	-2,59	6,46	0,68	40.992
GUBRF	66,75	67,27	65,78	64,82	68,23	69,72	-1,69	333,48	39,26	22.295
ISCTR	6,66	6,72	6,56	6,46	6,82	6,98	-3,48	4,00	0,46	29.970
KRDMD	6,92	6,98	6,83	6,74	7,07	7,22	-2,54	0,00	2,28	5.399
KCHOL	22,02	21,92	21,70	21,38	22,24	22,46	0,09	7,12	1,28	55.840
KOZAL	114,40	115,00	112,60	110,80	116,80	119,20	0,97	8,93	2,42	17.446
KOZAA	15,98	16,12	15,82	15,67	16,27	16,57	-1,90	7,79	1,80	6.202
MGROS	47,66	48,23	46,55	45,45	49,33	51,01	-3,91	0,00	89,93	8.629
OYAKC	8,74	8,75	8,66	8,58	8,83	8,92	-0,11	67,06	4,88	10.137
PGSUS	74,90	75,50	74,00	73,10	76,40	77,90	-1,96	0,00	1,31	7.662
PETKM	5,12	5,09	5,03	4,95	5,17	5,23	0,99	24,55	2,51	12.976
SAHOL	11,11	11,12	10,96	10,80	11,28	11,44	-1,77	4,80	0,62	22.669
SISE	7,81	7,81	7,71	7,62	7,90	8,00	-1,01	12,34	1,10	23.924
HALKB	5,56	5,56	5,51	5,46	5,61	5,66	-0,89	4,76	0,33	13.754
TSKB	2,03	2,01	1,95	1,86	2,10	2,16	4,64	8,67	1,00	5.684
TAVHL	23,94	24,05	23,63	23,33	24,35	24,77	-0,25	0,00	0,95	8.697
TKFEN	18,68	18,50	18,26	17,83	18,93	19,17	1,41	62,20	1,13	6.912
TCELL	16,56	16,50	16,39	16,22	16,67	16,78	0,24	9,87	1,80	36.432
TUPRS	106,80	106,50	105,50	104,20	107,80	108,80	-0,19	0,00	2,77	26.745
THYAO	12,89	12,94	12,76	12,64	13,06	13,24	-1,07	0,00	0,40	17.788
TTKOM	8,41	8,40	8,29	8,17	8,52	8,63	-1,06	11,24	2,75	29.435
VAKBN	4,56	4,59	4,50	4,43	4,66	4,75	-2,56	3,17	0,40	17.810
YKBNK	3,11	3,12	3,06	3,02	3,16	3,22	-1,89	5,74	0,56	26.270

UYARI: Burada yer alan yatırım bilgi, yorum ve tavsiyeleri yatırım danışmanlığı kapsamında değildir. Yatırım danışmanlığı hizmeti; aracı kurumlar, portföy yönetim şirketleri, mevduat kabul etmeyen bankalar ile müşteri arasında imzalanacak yatırım danışmanlığı sözleşmesi çerçevesinde sunulmaktadır. Burada yer alan yorum ve tavsiyeler, yorum ve tavsiyede bulunanların kişisel görüşlerine dayanmaktadır. Bu görüşler mali durumunuz ile risk ve getiri tercihlerinize uygun olmayabilir. Bu nedenle, sadece burada yer alan bilgilere dayanarak yatırım kararı verilmesi beklentilerinize uygun sonuçlar doğurmayabilir.

PİVOT DESTEK -DİRENÇ NOKTALARI

Pivot noktaları bir teknik analiz yöntemidir. İşlem yapılan enstrümanda destek ve direnç noktalarının belirlenmesinde kullanılır. Pivot noktaları sayesinde trendin deđiŐtiđi noktalar, ayı piyasasından bođa piyasasına veya tam tersi bođa piyasasından ayı piyasasına geçiŐler tahmin edilebilir. Pivot hesaplamada en yüksek ve en düşük ve kapanıŐ fiyatları pivot belirlemede kullanılmaktadır. Pivot hesaplamada birçok hesaplama kullanılabilmekte olup bu analizde klasik yöntem kullanılmaktadır.

Pivot Noktası (PP) = (En Yüksek + En Düşük + KapanıŐ) / 3

1. Destek (S1) = (2*PP) – Yüksek

2. Destek (S2) = PP – (R1 – S1)

1. Direnç (R1) = (2*PP) – En Düşük

2. Direnç (R2) = PP + (R1 – S1)

TEKNİK BÜLTEN

25.01.2021

GÜNLÜK PARA GİRİŐİ OLAN HİSSELER - İlk 5 Kurum (TL)

Sıra	Hisse	Kapanıő	Alıcılar Hacim	Satıcılar Hacim	Para Giriő
1	TSKB	2,03	132.678.100	-95.326.200	37.351.890
2	ASELS	18,39	84.960.640	-51.938.840	33.021.800
3	TURSG	7,23	86.228.100	-61.981.930	24.246.180
4	TUPRS	106,80	73.878.880	-53.895.190	19.983.690
5	HLGYO	4,24	53.573.680	-34.948.860	18.624.810
6	PETKM	5,12	80.346.470	-62.609.400	17.737.070
7	GLYHO	5,47	32.743.010	-16.099.590	16.643.420
8	ARCLK	35,40	47.715.600	-36.727.640	10.987.970
9	MNDRS	3,29	16.875.180	-8.544.188	8.330.992
10	AYGAZ	18,56	30.079.550	-22.340.190	7.739.358
11	ISFIN	3,84	21.314.950	-13.627.370	7.687.583
12	EKGYO	2,49	50.381.290	-43.071.310	7.309.980
13	DOHOL	3,82	46.216.100	-39.050.860	7.165.240
14	DMSAS	7,18	17.186.620	-10.350.610	6.836.014
15	SISE	7,81	74.154.740	-67.843.150	6.311.584
16	TRGYO	4,19	14.647.490	-8.508.468	6.139.018
17	HEKTS	27,42	16.352.820	-10.423.990	5.928.822
18	ESEN	24,42	19.156.080	-14.303.890	4.852.196
19	ECZYT	37,52	17.413.410	-12.616.670	4.796.737
20	SAFKR	11,36	13.542.210	-9.031.583	4.510.623
21	CCOLA	82,15	37.268.970	-32.761.070	4.507.904
22	TTRAK	188,70	15.529.420	-11.307.300	4.222.111
23	HALKB	5,56	26.270.370	-22.290.470	3.979.894
24	GLBMD	7,15	10.815.250	-7.156.508	3.658.743
25	MIPAZ	5,36	7.674.794	-4.157.582	3.517.212
26	ALBRK	2,12	22.860.700	-19.774.040	3.086.660
27	ALCTL	32,30	12.082.920	-9.210.912	2.872.011
28	AKSGY	3,61	7.769.012	-5.021.115	2.747.897
29	NTHOL	4,08	23.373.980	-20.719.950	2.654.024
30	BSOKE	2,72	27.910.540	-25.393.260	2.517.282
31	TEKTU	2,28	7.881.892	-5.368.897	2.512.995
32	ISMEN	18,53	5.239.518	-2.849.756	2.389.762
33	BIZIM	16,01	5.425.815	-3.047.703	2.378.112
34	USAK	2,48	18.854.080	-16.618.940	2.235.134
35	OZKGY	5,45	7.743.894	-5.511.046	2.232.848
36	MAALT	210,10	10.444.960	-8.365.819	2.079.140
37	TAVHL	23,94	24.953.350	-22.920.350	2.032.998
38	ULUUN	14,14	10.634.610	-8.644.391	1.990.216
39	YGYO	2,03	5.349.224	-3.430.122	1.919.102
40	ALARK	10,61	19.053.830	-17.149.860	1.903.974

UYARI: Burada yer alan yatırım bilgi, yorum ve tavsiyeleri yatırım danışmanlığı kapsamında değildir. Yatırım danışmanlığı hizmeti; aracı kurumlar, portföy yönetim şirketleri, mevduat kabul etmeyen bankalar ile müşteri arasında imzalanacak yatırım danışmanlığı sözleşmesi çerçevesinde sunulmaktadır. Burada yer alan yorum ve tavsiyeler, yorum ve tavsiyede bulunanların kişisel görüşlerine dayanmaktadır. Bu görüşler mali durumunuz ile risk ve getiri tercihlerinize uygun olmayabilir. Bu nedenle, sadece burada yer alan bilgilere dayanılarak yatırım kararı verilmesi beklentilerinize uygun sonuçlar doğurmayabilir.

25.01.2021

GÜNLÜK PARA ÇIKIŐI OLAN HİSSELER - İik 5 Kurum (TL)

Sıra	Hisse	Kapanıő	Alıcılar Hacim	Satıcılar Hacim	Para Çıkıőı
1	GARAN	9,76	193.240.100	-284.743.400	-91.503.330
2	KARSN	4,73	82.331.290	-123.196.600	-40.865.270
3	AKBNK	6,72	103.338.200	-134.670.100	-31.331.900
4	EREGL	14,85	48.004.730	-70.829.520	-22.824.790
5	ODAS	3,81	27.246.980	-48.190.240	-20.943.260
6	ISCTR	6,66	68.757.280	-88.687.900	-19.930.620
7	KOZAA	15,98	16.660.930	-32.243.810	-15.582.880
8	KOZAL	114,40	33.720.450	-48.950.910	-15.230.460
9	ISKPLH	16,10	38.583.210	-52.520.850	-13.937.640
10	KRDMD	6,92	47.357.040	-56.906.600	-9.549.560
11	TTKOM	8,41	18.503.400	-27.014.850	-8.511.454
12	SKBNK	1,58	64.115.650	-72.398.130	-8.282.476
13	VAKBN	4,56	37.521.360	-45.769.000	-8.247.636
14	FROTO	158,70	14.750.540	-22.270.210	-7.519.671
15	NUHCM	52,65	19.893.580	-27.368.400	-7.474.824
16	POLHO	4,02	12.996.700	-20.410.740	-7.414.038
17	MGROS	47,66	64.491.190	-71.679.730	-7.188.540
18	VKGYO	3,66	7.680.893	-14.729.550	-7.048.653
19	AEFES	27,02	14.623.410	-21.429.070	-6.805.658
20	ECILC	7,74	24.250.420	-30.759.530	-6.509.116
21	TCELL	16,56	64.792.000	-71.192.100	-6.400.096
22	CIMSA	22,50	22.264.480	-28.536.530	-6.272.048
23	SAHOL	11,11	24.828.320	-31.044.350	-6.216.032
24	BIMAS	74,05	30.150.870	-35.761.170	-5.610.300
25	ZOREN	3,03	30.082.100	-35.331.960	-5.249.862
26	SELEC	12,90	5.205.174	-9.827.098	-4.621.925
27	PGSUS	74,90	18.773.040	-23.351.610	-4.578.574
28	TOASO	37,70	9.810.717	-14.294.780	-4.484.065
29	GUBRF	66,75	15.354.270	-19.703.770	-4.349.500
30	IHYAY	1,15	7.578.424	-11.682.770	-4.104.348
31	SEKFK	6,69	4.672.829	-8.640.929	-3.968.100
32	DEVA	26,26	6.679.989	-10.487.790	-3.807.801
33	VESTL	24,80	17.308.020	-20.782.970	-3.474.956
34	GEDIK	17,54	6.188.282	-9.253.200	-3.064.918
35	ENKAI	8,15	5.500.686	-8.532.695	-3.032.009
36	AKCNS	19,70	7.313.866	-10.261.040	-2.947.179
37	ARSAN	8,45	5.332.846	-8.134.638	-2.801.793
38	ARDYZ	56,10	6.015.460	-8.633.564	-2.618.105
39	LOGO	136,10	9.010.855	-11.600.720	-2.589.862
40	AKENR	2,31	3.342.401	-5.904.554	-2.562.153

UYARI: Burada yer alan yatırım bilgi, yorum ve tavsiyeleri yatırım danışmanlıđı kapsamında deđildir. Yatırım danışmanlıđı hizmeti; aracı kurumlar, portföy yönetim şirketleri, mevduat kabul etmeyen bankalar ile müşteri arasında imzalanacak yatırım danışmanlıđı sözleşmesi çerçevesinde sunulmaktadır. Burada yer alan yorum ve tavsiyeler, yorum ve tavsiyede bulunanların kişisel görüşlerine dayanmaktadır. Bu görüşler mali durumunuz ile risk ve getiri tercihlerinize uygun olmayabilir. Bu nedenle, sadece burada yer alan bilgilere dayanılarak yatırım kararı verilmesi beklentilerinize uygun sonuçlar doğurmayabilir.

İNDİKATÖR BİLGİLENDİRMEŐİ

RSI:Göreceli güç indeksi anlamına gelir, 0 ve 100 arasında deęişen deęerler verir. RSI genellikle 70 çizgisi ve üzerindeyse fiyatlar aşırı yüksek, 30 çizgisi ve altındaysa aşırı düşük olarak deęerlendirilir. RSI trend yönünü belirlemekte de yardımcıdır. RSI'nın 30 çizgisinin altına düşüp tekrar yükselmeye başlaması durumunda alım sinyali olarak, 70 çizgisinin üzerine çıkıp tepe yaptıktan sonra aşağı dönmesi durumunda satım sinyali olarak deęerlendirilir.

MOMENTUM: Göstergede 100 referans çizgisi olarak alınır. Göstergenin referans çizgisinin altında harekete başlaması "SAT", referans çizgisinin üzerine çıkması "AL" sinyali olarak deęerlendirilir. Momentumun aşırı satış bölgesinden dönüş eğiliminde olması kısa vadede düşüşün tamamlandığını, momentumun belirli bir tepe yapıp aşağı doğru dönmesi, fiyatlardaki artış hızının yavaşladığını ve fiyatların bir süre sonra gerilemeye başlayacağını gösterir. Gösterge 115 çizgisinin üzerindeyken aşırı alım bölgesinde, 85 çizgisinin altındayken aşırı satım bölgesinde olarak yorumlanır.

STOCHASTIC: Stochastic göstergesi "0" ile "100" rakamları arasında dalgalanma gösterir. Gösterge 80'nin üzerine yükseldiğinde aşırı yüksek fiyatları (SAT sinyali), 20'nin altına gerilediğinde ise aşırı düşük fiyatları (AL sinyali) olarak deęerlendirilir. Stochastic trendlerin yönünün sonlanabileceęi noktaları tahmin etmekte kullanılır. Ayrıca tek başına alım-satım sinyalleri için de kullanılmaktadır.

MACD: Orta vadeli göstergelerin en önemlilerinden olan MACD, trend takip edici bir göstergedir. MACD hesaplanırken 12 günlük üssel hareketli ortalamadan 26 günlük üssel hareketli ortalama çıkarılır. Matematiksel olarak iki ayrı hareketli ortalamanın farkını yansıttığından dolayı MACD göstergesinin ortasından 0 (sıfır) eksenini geçmektedir. MACD göstergesinin 9 günlük deęerlerinden oluşan ve TRIGGER adı verilen ikinci hareketli ortalama göstergenin ikinci eğrisini oluşturur ve kesikli çizgiler ile gösterilir. MACD çizgisi kesikli sinyal çizgisini yukarıdan aşağıya doğru kestiğinde "SAT", aşağıdan yukarıya doğru kestiğinde ise "AL" sinyali olarak yorumlanır.

UYARI: Burada yer alan yatırım bilgi, yorum ve tavsiyeleri yatırım danışmanlığı kapsamında deęildir. Yatırım danışmanlığı hizmeti; aracı kurumlar, portföy yönetim şirketleri, mevduat kabul etmeyen bankalar ile müşteri arasında imzalanacak yatırım danışmanlığı sözleşmesi çerçevesinde sunulmaktadır. Burada yer alan yorum ve tavsiyeler, yorum ve tavsiyede bulunanların kişisel görüşlerine dayanmaktadır. Bu görüşler mali durumunuz ile risk ve getiri tercihlerinize uygun olmayabilir. Bu nedenle, sadece burada yer alan bilgilere dayanılarak yatırım kararı verilmesi beklentilerinize uygun sonuçlar doğurmayabilir.



TEKNİK BÜLTEN

PİRAMİT MENKUL KIYMETLER
www.piramitmenkul.com.tr

25.01.2021

PİRAMİT MENKUL KIYMETLER A.Ő.

Gümüşsuyu Mah. İnönü Cad. Işık Apt. No:53 Kat:5 Daire 9-10 Taksim/İstanbul
Tel: 0212 293 95 00 Faks: 0212 293 95 60

Şişli Şubesi

Halaskargazi Cad. No:111 D:4 Kat:1 Şişli/İstanbul
Tel: 0212 395 32 33 Faks: 0212 230 81 15

Balıkesir İrtibat Bürosu

Altıeylül Mah. Keçeci sok. Özcaner İşmerkezi No:17 K:1 Altıeylül/ Balıkesir
Tel: 0266 245 91 21 Faks: 0266 245 23 34

Sevgül DÜZGÜN
Araştırma Müdürü
212 3953213

sevgul.duzgun@piramitmenkul.com.tr

UYARI: Burada yer alan yatırım bilgi, yorum ve tavsiyeleri yatırım danışmanlığı kapsamında değildir. Yatırım danışmanlığı hizmeti; aracı kurumlar, portföy yönetim şirketleri, mevduat kabul etmeyen bankalar ile müşteri arasında imzalanacak yatırım danışmanlığı sözleşmesi çerçevesinde sunulmaktadır. Burada yer alan yorum ve tavsiyeler, yorum ve tavsiyede bulunanların kişisel görüşlerine dayanmaktadır. Bu görüşler mali durumunuz ile risk ve getiri tercihlerinize uygun olmayabilir. Bu nedenle, sadece burada yer alan bilgilere dayanarak yatırım kararı verilmesi beklentilerinize uygun sonuçlar doğurmayabilir.