

14.01.2021

TEKNİK TAKİP LİSTESİ

Hisse	Kapanıő	Dirençler	Stop-loss
AKBNK	7,25	7,42-7,60	7,17
BIMAS	77,00	78,20-79,00	76,75
GOZDE	7,47	7,75-8,00	7,35
TAVHL	22,18	22,50-23,30	21,90

UYARI: Burada yer alan yatırım bilgi, yorum ve tavsiyeleri yatırım danışmanlığı kapsamında değildir. Yatırım danışmanlığı hizmeti; aracı kurumlar, portföy yönetim şirketleri, mevduat kabul etmeyen bankalar ile müşteri arasında imzalanacak yatırım danışmanlığı sözleşmesi çerçevesinde sunulmaktadır. Burada yer alan yorum ve tavsiyeler, yorum ve tavsiyede bulunanların kişisel görüşlerine dayanmaktadır. Bu görüşler mali durumunuz ile risk ve getiri tercihlerinize uygun olmayabilir. Bu nedenle, sadece burada yer alan bilgilere dayanılarak yatırım kararı verilmesi beklentilerinize uygun sonuçlar doğurmayabilir.

14.01.2021

BIST-100

	Kapanış	Destek-1	Destek-2	Destek-3	Direnç-1	Direnç-2	Direnç-3
BIST100	1.559	1.530	1.520	1.505	1.575	1.590	1.600

BIST100 endeksi dünkü işlemleri %0,63 oranında yükseliş ile 1.559 puandan kapattı. Endeks güne pozitif açılış ile başladıktan sonra gün içinde 1.545-1.567 aralığında hareket etti. Güne alıcılı bir görüntü ile puandan başlayan endeks, gün genelinde 1.550 puan üzerinde kalma çabası gösterdi. Günün ikinci yarısında gelen satışların 1.545'den karşılanması ile yeniden yönünü yukarı çeviren endeks, 1.550 direncini kırarak 1.560'ın hemen altında pozitif görüntü ile günü tamamladı. Kısa vadeli yönde izlediğimiz 5 günlük AO'sı 1.547 ve 22 günlük AO'sı 1.490'a yükseldi. Orta vadeli yükselen kanalda pozitif görüntüsünü sürdüren endekste, 1.550 direncinin kırılması ile yükselen trend güç kazandı. Bundan sonraki aşamada 1.575-1.600 dirençleri hedeflenebilir. Endeks dolar bazında günü 2,10 centten kapattı. Geçtiğimiz hafta 2,00 centin kırılmasının ardından, dün de 2,10 centin üzerinde günün kapatılması orta vadeli görüntü açısından olumlu. Endeksin 2,10 cent üzerine yerleşmesi halinde 2,25 centin hedeflenebileceğini düşünmekteyiz. Bu sabah Asya piyasaları Çin'den beklentilerin üzerinde gelen ticaret fazlası verisinin etkisiyle çoğunlukla alıcılı seyrederken, ABD vadeli ise ABD Başkanı Trump'ın azli konusunda Temsilciler Meclisi'nin ikinci kez onay vermiş olması ve ülkede Kovid-19 sebebiyle günlük ölüm verisinin rekor kırılmasına karşın aşılama sürecinin genişleyerek devam etmesi ve seçilmiş başkan Joe Biden'ın bugün açıklayacağı mali teşvik paketinin detaylarına ilişkin beklentilerle karışık seyreliyor. BİST100 endeksinde ise olumlu seyrin dün akşam Bilim Kurulu üyelerinin aşılama sürecinin pozitif etkisiyle bugün de devam edeceğini ilk etapta 1.575 direnç seviyesinin hedefleneceğini düşünmekteyiz.

BIST100 Grafik



UYARI: Burada yer alan yatırım bilgi, yorum ve tavsiyeleri yatırım danışmanlığı kapsamında değildir. Yatırım danışmanlığı hizmeti; aracı kurumlar, portföy yönetim şirketleri, mevduat kabul etmeyen bankalar ile müşteri arasında imzalanacak yatırım danışmanlığı sözleşmesi çerçevesinde sunulmaktadır. Burada yer alan yorum ve tavsiyeler, yorum ve tavsiyede bulunanların kişisel görüşlerine dayanmaktadır. Bu görüşler mali durumunuz ile risk ve getiri tercihlerinize uygun olmayabilir. Bu nedenle, sadece burada yer alan bilgilere dayanarak yatırım kararı verilmesi beklentilerinize uygun sonuçlar doğurmayabilir.

VIOP30 Yakın Vade Kontratı

	Uzlaşma Fiyatı	Destek-1	Destek-2	Destek-3	Direnç-1	Direnç-2	Direnç-3
VIOP30	1.713	1.700	1.685	1.670	1.720	1.735	1.750

VIOP30 Yakın Vade Kontratı, günü 1.713 uzlaşma fiyatından satıcı kapattı. Kontrat gün içinde 1.695-1.720 bandında dalgalı hareket etti. Güne pozitif açılış ile başlayan Kontratta gün genelinde 1.700 üzerinde kalma çabası geçirdi. Kontratta 1.720 direncinden gelen satışların 1.695'den karşılanmasının ardından gün olumlu kapatıldı. Kısa vadeli yönde izlediğimiz 5 günlük AO'sı 1.714'e, 22 günlük AO'sı 1.653'e yükseldi. Genel görüşümüz Kontratta 1.700 üzerinde kalınması halinde 1.735-1.750 dirençlerinin hedefleneceği şeklindedir. Aşağıda ise 1.686 ve 1.670 önemli destekler olarak izlenebilir.

VIOP30 Yakın Vade Kontratı Grafik

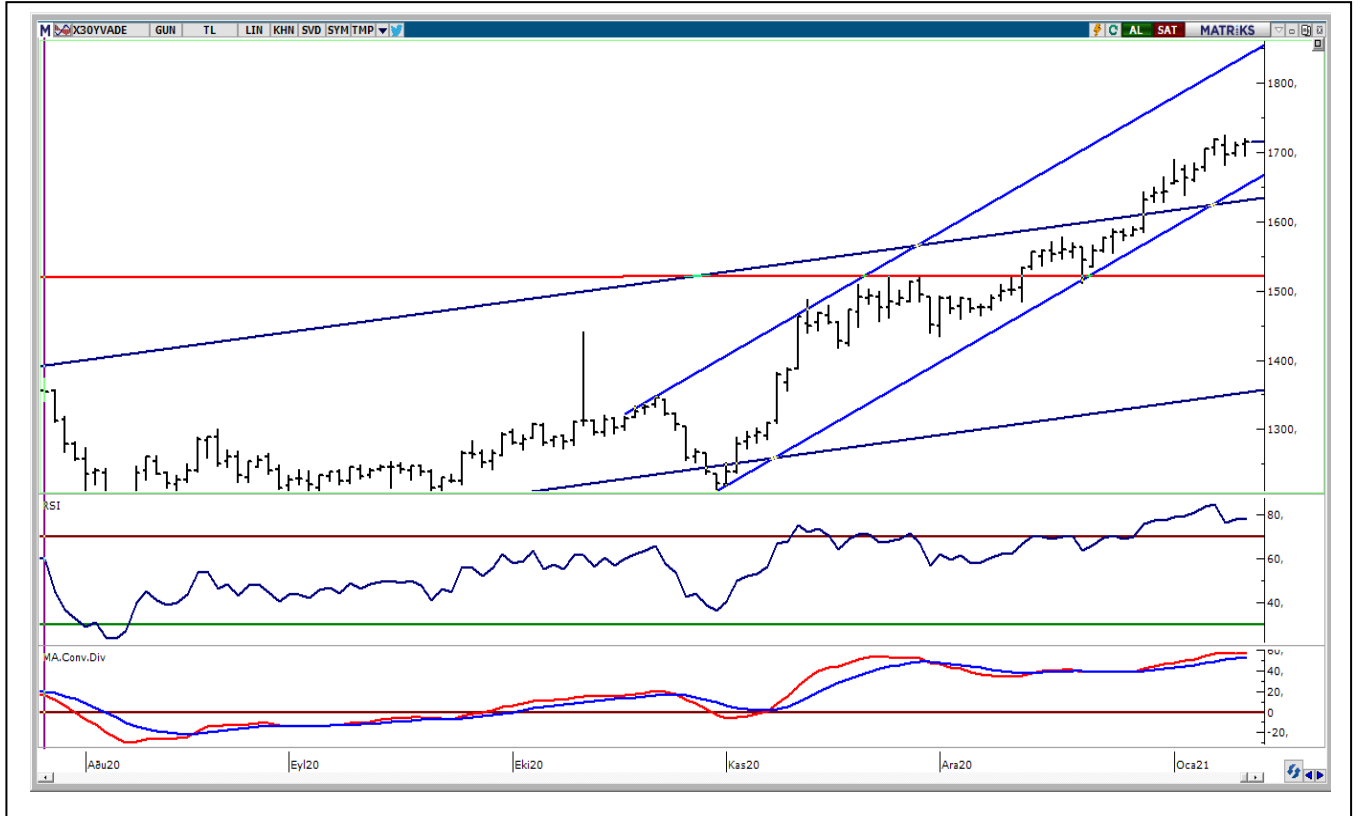

UYARI: Burada yer alan yatırım bilgi, yorum ve tavsiyeleri yatırım danışmanlığı kapsamında değildir. Yatırım danışmanlığı hizmeti; aracı kurumlar, portföy yönetim şirketleri, mevduat kabul etmeyen bankalar ile müşteri arasında imzalanacak yatırım danışmanlığı sözleşmesi çerçevesinde sunulmaktadır. Burada yer alan yorum ve tavsiyeler, yorum ve tavsiyede bulunanların kişisel görüşlerine dayanmaktadır. Bu görüşler mali durumunuz ile risk ve getiri tercihlerinize uygun olmayabilir. Bu nedenle, sadece burada yer alan bilgilere dayanarak yatırım kararı verilmesi beklentilerinize uygun sonuçlar doğurmayabilir.

14.01.2021

USDTRY

	Son	Destek-1	Deste-2	Destek-3	Direnç-1	Direnç-2	Direnç-3
Dolar/TL	7,4	7,36	7,30	7,24	7,50	7,55	7,58

Küresel borsalarda dün Trump'ın azil süreci ile ilgili gelişmeler ve hala Fed'in hedeflerinden uzakta olan enflasyon verileri takip edildi. Avrupa Merkez Bankası Başkanı Christine Lagarde bankanın Euro Bölgesi'nde ekonomik büyümeye ilişkin son projeksiyonlarının, koronavirüs vakalarındaki artışa ve son karantina önlemlerine karşın "çok net bir şekilde hala geçerli" olduğunu söyledi. ABD'de TÜFE Aralık'ta beklentilere paralel %0,4 arttı. TÜFE yıllık bazda da %1,4 arttı. Açıklanan bu rakamlar ile enflasyonun hala Fed'in hedeflerinin oldukça altında seyrettiğini gördük. ABD Başkanlığı'na seçilen Biden'nın bugün ek teşvik paketini açıklaması bekleniyor. DXY'de dün 89,923-90,382 bandında hareket görüldü. DXY'nin teknik yönünde 90,00-90,50 bandı dışındaki hareketlerin belirleyici olacağını tahmin etmekteyiz. Dolar/TL kurunda hafta başında 7,50 direnci üzerinin test edilmesinin ardından dün zayıf görüntü sergilendi. Kur dünkü işlemlerde 7,4049-7,4772 bandında satıcı hareket edildi. Dün 5 haftalık AO'nun (7,46) altına geri çekilen kurda 7,40 desteğinde tutunma izledik. Kısa vadeli teknik göstergelerin negatife döndüğü kurda aşağı yönlü hareketin devam etmesi için 7,40 altında hareketin başlaması gerekmektedir. Özetle kısa vadeli yönde 7,40-7,50 dışındaki kapanışların belirleyici olmasını beklemekteyiz. Kısa vadeli teknik görüntü bu bandın aşağı yönde kırılabilmesine işaret etmektedir. Veri gündeminde bugün yurtdışında Tarım ÜFE, Almanya'dan büyüme, ABD'den ise haftalık işsizlik verileri takip edilecek.

Dolar/TL Grafik

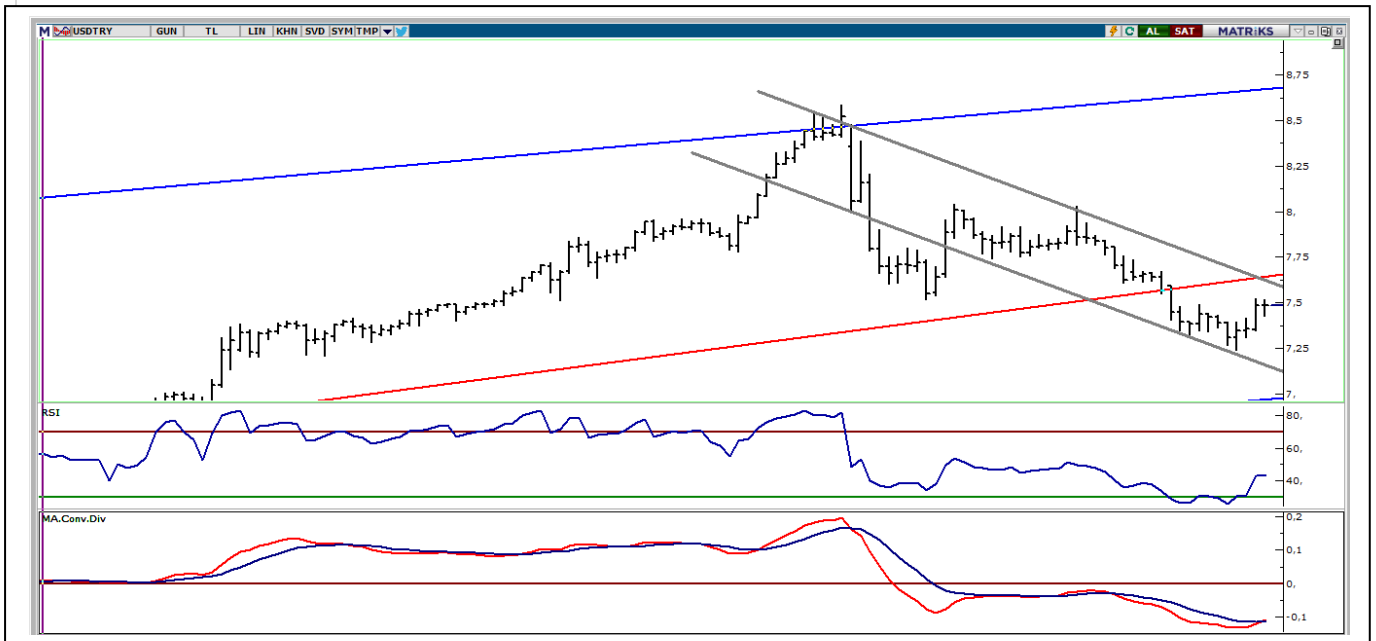

UYARI: Burada yer alan yatırım bilgi, yorum ve tavsiyeleri yatırım danışmanlığı kapsamında değildir. Yatırım danışmanlığı hizmeti; aracı kurumlar, portföy yönetim şirketleri, mevduat kabul etmeyen bankalar ile müşteri arasında imzalanacak yatırım danışmanlığı sözleşmesi çerçevesinde sunulmaktadır. Burada yer alan yorum ve tavsiyeler, yorum ve tavsiyede bulunanların kişisel görüşlerine dayanmaktadır. Bu görüşler mali durumunuz ile risk ve getiri tercihlerinize uygun olmayabilir. Bu nedenle, sadece burada yer alan bilgilere dayanarak yatırım kararı verilmesi beklentilerinize uygun sonuçlar doğurmayabilir.

BIST30 Destek Direnç Analizi

Kod	Kapanış	Pivot	Destek 1	Destek 2	Direnç 1	Direnç 2	% Değişim	F/K	PD/DD	Piyasa Değ. Mn TL
AKBNK	7,25	7,25	7,17	7,08	7,34	7,42	-0,41	6,56	0,64	37.700
ARCLK	33,62	33,63	33,35	33,07	33,91	34,19	0,84	11,81	1,79	22.718
ASELS	18,72	18,79	18,54	18,36	18,97	19,22	-0,85	9,80	2,64	42.682
BIMAS	77,00	76,55	76,10	75,20	77,45	77,90	0,92	22,26	8,70	46.754
DOHOL	3,78	3,73	3,61	3,44	3,90	4,02	7,39	6,21	1,16	9.892
EKGYO	2,45	2,46	2,41	2,38	2,49	2,54	0,00	7,98	0,65	9.310
EREGL	15,34	15,30	15,19	15,04	15,45	15,56	1,46	32,01	1,33	53.690
GARAN	10,56	10,53	10,44	10,32	10,65	10,74	0,86	6,98	0,73	44.352
GUBRF	67,10	67,10	65,55	64,00	68,65	70,20	-0,30	335,23	39,47	22.411
ISCTR	7,09	7,10	7,02	6,95	7,17	7,25	-0,42	4,26	0,49	31.905
KRDMD	6,36	6,40	6,31	6,27	6,44	6,53	-0,78	0,00	2,09	4.962
KCHOL	22,00	22,09	21,77	21,55	22,31	22,63	-0,90	7,11	1,28	55.790
KOZAL	114,20	116,67	111,43	108,67	119,43	124,67	-4,03	8,91	2,42	17.416
KOZAA	16,53	16,84	16,21	15,88	17,17	17,80	-4,51	8,06	1,86	6.415
MGROS	44,80	44,44	44,08	43,36	45,16	45,52	1,45	0,00	84,53	8.111
OYAKC	8,88	8,95	8,79	8,70	9,04	9,20	-0,45	68,14	4,95	10.299
PGSUS	74,30	74,08	73,47	72,63	74,92	75,53	1,43	0,00	1,30	7.601
PETKM	5,18	5,23	5,11	5,04	5,30	5,42	-2,08	24,83	2,54	13.128
SAHOL	11,66	11,69	11,55	11,44	11,80	11,94	-0,17	5,04	0,65	23.791
SISE	7,98	7,90	7,80	7,63	8,07	8,17	4,45	12,61	1,12	24.444
HALKB	5,69	5,69	5,65	5,62	5,72	5,76	0,18	4,88	0,34	14.076
TSKB	1,90	1,90	1,86	1,81	1,95	1,99	0,00	8,12	0,94	5.320
TAVHL	22,18	22,12	21,78	21,38	22,52	22,86	1,09	0,00	0,88	8.058
TKFEN	18,88	18,94	18,56	18,24	19,26	19,64	1,51	62,86	1,14	6.986
TCELL	17,15	17,00	16,82	16,49	17,33	17,51	2,76	10,22	1,86	37.730
TUPRS	108,60	109,03	107,17	105,73	110,47	112,33	-0,73	0,00	2,81	27.196
THYAO	13,28	13,18	13,07	12,87	13,38	13,49	3,27	0,00	0,42	18.326
TTKOM	8,78	8,72	8,64	8,49	8,87	8,95	1,15	11,74	2,87	30.730
VAKBN	4,90	4,90	4,86	4,83	4,93	4,97	0,41	3,40	0,43	19.138
YKBNK	3,25	3,25	3,22	3,18	3,29	3,32	0,00	6,00	0,59	27.453

UYARI: Burada yer alan yatırım bilgi, yorum ve tavsiyeleri yatırım danışmanlığı kapsamında değildir. Yatırım danışmanlığı hizmeti; aracı kurumlar, portföy yönetim şirketleri, mevduat kabul etmeyen bankalar ile müşteri arasında imzalanacak yatırım danışmanlığı sözleşmesi çerçevesinde sunulmaktadır. Burada yer alan yorum ve tavsiyeler, yorum ve tavsiyede bulunanların kişisel görüşlerine dayanmaktadır. Bu görüşler mali durumunuz ile risk ve getiri tercihlerinize uygun olmayabilir. Bu nedenle, sadece burada yer alan bilgilere dayanılarak yatırım kararı verilmesi beklentilerinize uygun sonuçlar doğurmayabilir.

PİVOT DESTEK -DİRENÇ NOKTALARI

Pivot noktaları bir teknik analiz yöntemidir. İşlem yapılan enstrümanda destek ve direnç noktalarının belirlenmesinde kullanılır. Pivot noktaları sayesinde trendin deęiŐtięi noktalar, ayı piyasasından boęa piyasasına veya tam tersi boęa piyasasından ayı piyasasına geçiŐler tahmin edilebilir. Pivot hesaplamada en yüksek ve en düşük ve kapanıŐ fiyatları pivot belirlemede kullanılmaktadır. Pivot hesaplamada birçok hesaplama kullanılabilmekte olup bu analizde klasik yöntem kullanılmaktadır.

Pivot Noktası (PP) = (En Yüksek + En Düşük + KapanıŐ) / 3

1. Destek (S1) = (2*PP) – Yüksek

2. Destek (S2) = PP – (R1 – S1)

1. Direnç (R1) = (2*PP) – En Düşük

2. Direnç (R2) = PP + (R1 – S1)

TEKNİK BÜLTEN

14.01.2021

GÜNLÜK PARA GİRİŐİ OLAN HİSSELER - İlk 5 Kurum (TL)

Sıra	Hisse	Kapanıő	Alıcılar Hacim	Satıcılar Hacim	Para Giriő
1	SISE	7,98	246.172.500	-165.719.400	80.453.060
2	THYAO	13,28	272.209.600	-216.789.800	55.419.820
3	TCELL	17,15	103.860.600	-67.015.610	36.844.940
4	BIMAS	77,00	74.994.230	-56.430.310	18.563.920
5	GARAN	10,56	86.375.840	-71.445.340	14.930.500
6	ALBRK	2,00	43.073.690	-28.794.960	14.278.730
7	SAHOL	11,66	45.843.260	-33.475.300	12.367.970
8	ARCLK	33,62	39.344.490	-27.905.440	11.439.060
9	VESTL	24,20	37.575.740	-26.928.540	10.647.200
10	AKBNK	7,25	83.280.540	-74.018.820	9.261.728
11	GOZDE	7,47	17.262.090	-8.539.527	8.722.561
12	HEKTS	26,50	45.932.630	-39.101.740	6.830.888
13	SKBNK	1,60	32.784.010	-26.170.560	6.613.450
14	ISCTR	7,09	37.789.040	-31.283.770	6.505.272
15	TTKOM	8,78	25.720.590	-19.696.670	6.023.920
16	VAKBN	4,90	40.295.240	-34.579.840	5.715.404
17	EREGL	15,34	50.827.990	-45.265.300	5.562.684
18	KRVGD	15,72	20.383.280	-14.937.820	5.445.457
19	BERA	21,84	31.726.810	-26.432.270	5.294.542
20	AEFES	26,74	33.290.810	-28.474.800	4.816.016
21	GSDHO	2,50	14.436.660	-9.653.837	4.782.825
22	FROTO	158,10	26.866.000	-22.085.830	4.780.166
23	TKFEN	18,88	40.485.660	-35.715.840	4.769.828
24	GUBRF	67,10	40.839.910	-36.073.920	4.765.988
25	PGSUS	74,30	45.658.850	-41.612.890	4.045.956
26	HALKB	5,69	24.696.080	-20.961.870	3.734.216
27	JANTS	530,50	31.344.770	-27.715.170	3.629.596
28	TSKB	1,90	41.667.770	-38.200.820	3.466.952
29	DOAS	30,04	12.029.040	-8.594.140	3.434.895
30	OYLUM	5,13	7.217.129	-3.798.724	3.418.404
31	ECZYT	35,80	10.471.200	-7.502.861	2.968.335
32	BRSAN	37,08	13.306.520	-10.338.850	2.967.671
33	MAALT	156,60	6.805.647	-3.927.753	2.877.895
34	IHYAY	1,19	9.907.886	-7.043.810	2.864.076
35	KLMSN	19,89	11.937.660	-9.270.811	2.666.844
36	SAFKR	12,24	8.511.094	-5.864.962	2.646.132
37	AGYO	2,86	9.936.810	-7.499.588	2.437.223
38	AGHOL	28,42	7.928.676	-5.531.379	2.397.298
39	YESIL	152,30	6.162.902	-3.843.254	2.319.649
40	BAGFS	24,46	9.278.313	-7.092.766	2.185.547

UYARI: Burada yer alan yatırım bilgi, yorum ve tavsiyeleri yatırım danışmanlığı kapsamında değildir. Yatırım danışmanlığı hizmeti; aracı kurumlar, portföy yönetim şirketleri, mevduat kabul etmeyen bankalar ile müşteri arasında imzalanacak yatırım danışmanlığı sözleşmesi çerçevesinde sunulmaktadır. Burada yer alan yorum ve tavsiyeler, yorum ve tavsiyede bulunanların kişisel görüşlerine dayanmaktadır. Bu görüşler mali durumunuz ile risk ve getiri tercihlerinize uygun olmayabilir. Bu nedenle, sadece burada yer alan bilgilere dayanılarak yatırım kararı verilmesi beklentilerinize uygun sonuçlar doğurmayabilir.

GÜNLÜK PARA ÇIKIŐI OLAN HİSSELER - İlk 5 Kurum (TL)

Sıra	Hisse	Kapanıő	Alıcılar Hacim	Satıcılar Hacim	Para Çıkıőı
1	KOZAL	114,20	80.644.540	-151.422.200	-70.777.680
2	PETKM	5,18	79.972.890	-127.436.400	-47.463.460
3	ASELS	18,72	62.872.590	-83.220.160	-20.347.570
4	KOZAA	16,53	67.473.430	-86.985.060	-19.511.630
5	KRDMD	6,36	68.325.620	-82.873.010	-14.547.390
6	VESBE	41,50	10.819.160	-22.578.360	-11.759.200
7	DOHOL	3,78	89.155.630	-99.714.050	-10.558.420
8	TURSG	6,99	35.954.070	-45.597.280	-9.643.212
9	SASA	23,46	11.970.770	-21.379.870	-9.409.100
10	KCHOL	22,00	19.525.530	-28.138.450	-8.612.918
11	ECILC	7,61	15.672.720	-23.035.290	-7.362.565
12	ALARK	9,27	23.223.730	-30.553.810	-7.330.078
13	HDFGS	3,47	8.991.110	-15.543.510	-6.552.401
14	ENKAI	8,79	20.707.480	-27.237.660	-6.530.178
15	EKGYO	2,45	80.674.750	-86.949.530	-6.274.776
16	ALKIM	16,42	15.621.420	-21.746.390	-6.124.977
17	ZOREN	3,05	34.786.500	-40.410.000	-5.623.492
18	PAPIL	22,54	16.773.760	-22.208.450	-5.434.695
19	FENER	38,98	16.855.220	-22.198.290	-5.343.070
20	AFYON	5,41	18.343.080	-23.416.960	-5.073.880
21	IPEKE	13,41	9.486.344	-14.523.510	-5.037.165
22	IHLAS	1,22	8.020.555	-13.051.050	-5.030.492
23	POLTK	397,70	22.210.860	-26.897.030	-4.686.170
24	NTHOL	3,42	10.551.870	-15.111.000	-4.559.132
25	SELEC	13,40	7.003.996	-11.231.190	-4.227.198
26	KERVT	6,65	5.796.691	-9.992.341	-4.195.650
27	ENJSA	12,30	10.901.540	-14.895.920	-3.994.380
28	GLYHO	5,17	11.104.070	-14.914.850	-3.810.782
29	DOCO	580,20	7.766.952	-11.504.130	-3.737.181
30	DGKLB	2,52	10.779.810	-14.389.340	-3.609.531
31	TUPRS	108,60	82.161.160	-85.709.350	-3.548.192
32	ODAS	3,95	26.816.890	-30.326.800	-3.509.912
33	GSRAY	3,94	7.190.137	-10.363.980	-3.173.847
34	TMSN	15,70	9.614.492	-12.686.840	-3.072.346
35	MPARK	22,72	14.607.030	-17.654.960	-3.047.934
36	FORMT	5,33	11.765.720	-14.311.450	-2.545.731
37	YKGYO	4,74	4.340.288	-6.769.595	-2.429.308
38	KUTPO	61,75	18.025.790	-20.416.410	-2.390.622
39	KRSTL	3,62	4.650.395	-7.026.097	-2.375.703
40	LKMNH	12,86	4.550.986	-6.908.848	-2.357.862

UYARI: Burada yer alan yatırım bilgi, yorum ve tavsiyeleri yatırım danışmanlığı kapsamında değildir. Yatırım danışmanlığı hizmeti; aracı kurumlar, portföy yönetim şirketleri, mevduat kabul etmeyen bankalar ile müşteri arasında imzalanacak yatırım danışmanlığı sözleşmesi çerçevesinde sunulmaktadır. Burada yer alan yorum ve tavsiyeler, yorum ve tavsiyede bulunanların kişisel görüşlerine dayanmaktadır. Bu görüşler mali durumunuz ile risk ve getiri tercihlerinize uygun olmayabilir. Bu nedenle, sadece burada yer alan bilgilere dayanılarak yatırım kararı verilmesi beklentilerinize uygun sonuçlar doğurmayabilir.

İNDİKATÖR BİLGİLENDİRMESİ

RSI:Göreceli güç indeksi anlamına gelir, 0 ve 100 arasında deęişen deęerler verir. RSI genellikle 70 çizgisi ve üzerindeyse fiyatlar aşırı yüksek, 30 çizgisi ve altındaysa aşırı düşük olarak deęerlendirilir. RSI trend yönünü belirlemekte de yardımcıdır. RSI'nın 30 çizgisinin altına düşüp tekrar yükselmeye başlaması durumunda alım sinyali olarak, 70 çizgisinin üzerine çıkıp tepe yaptıktan sonra aşağı dönmesi durumunda satım sinyali olarak deęerlendirilir.

MOMENTUM: Göstergede 100 referans çizgisi olarak alınır. Göstergenin referans çizgisinin altında harekete başlaması "SAT", referans çizgisinin üzerine çıkması "AL" sinyali olarak deęerlendirilir. Momentumun aşırı satış bölgesinden dönüş eğiliminde olması kısa vadede düşüşün tamamlandığını, momentumun belirli bir tepe yapıp aşağı doğru dönmesi, fiyatlardaki artış hızının yavaşladığını ve fiyatların bir süre sonra gerilemeye başlayacağını gösterir. Gösterge 115 çizgisinin üzerindeyken aşırı alım bölgesinde, 85 çizgisinin altındayken aşırı satım bölgesinde olarak yorumlanır.

STOCHASTIC: Stochastic göstergesi "0" ile "100" rakamları arasında dalgalanma gösterir. Gösterge 80'nin üzerine yükseldiğinde aşırı yüksek fiyatları (SAT sinyali), 20'nin altına gerilediğinde ise aşırı düşük fiyatları (AL sinyali) olarak deęerlendirilir. Stochastic trendlerin yönünün sonlanabileceęi noktaları tahmin etmekte kullanılır. Ayrıca tek başına alım-satım sinyalleri için de kullanılmaktadır.

MACD: Orta vadeli göstergelerin en önemlilerinden olan MACD, trend takip edici bir göstergedir. MACD hesaplanırken 12 günlük üssel hareketli ortalamadan 26 günlük üssel hareketli ortalama çıkarılır. Matematiksel olarak iki ayrı hareketli ortalamanın farkını yansıttığından dolayı MACD göstergesinin ortasından 0 (sıfır) eksenini geçmektedir. MACD göstergesinin 9 günlük deęerlerinden oluşan ve TRIGGER adı verilen ikinci hareketli ortalama göstergenin ikinci eğrisini oluşturur ve kesikli çizgiler ile gösterilir. MACD çizgisi kesikli sinyal çizgisini yukarıdan aşağıya doğru kestiğinde "SAT", aşağıdan yukarıya doğru kestiğinde ise "AL" sinyali olarak yorumlanır.

UYARI: Burada yer alan yatırım bilgi, yorum ve tavsiyeleri yatırım danışmanlığı kapsamında deęildir. Yatırım danışmanlığı hizmeti; aracı kurumlar, portföy yönetim şirketleri, mevduat kabul etmeyen bankalar ile müşteri arasında imzalanacak yatırım danışmanlığı sözleşmesinde sunulmaktadır. Burada yer alan yorum ve tavsiyeler, yorum ve tavsiyede bulunanların kişisel görüşlerine dayanmaktadır. Bu görüşler mali durumunuz ile risk ve getiri tercihlerinize uygun olmayabilir. Bu nedenle, sadece burada yer alan bilgilere dayanılarak yatırım kararı verilmesi beklentilerinize uygun sonuçlar doğurmayabilir.

PİRAMİT MENKUL KIYMETLER A.Ő.

Gümüşsuyu Mah. İnönü Cad. IŐık Apt. No:53 Kat:5 Daire 9-10 Taksim/İstanbul
Tel: 0212 293 95 00 Faks: 0212 293 95 60

ŐiŐli Őubesi

Halaskargazi Cad. No:111 D:4 Kat:1 ŐiŐli/İstanbul
Tel: 0212 395 32 33 Faks: 0212 230 81 15

Balıkesir İrtibat Bürosu

Altıeylül Mah. Keçeci sok. Özcaner İŐmerkezi No:17 K:1 Altıeylül/ Balıkesir
Tel: 0266 245 91 21 Faks: 0266 245 23 34

Sevgül DÜZGÜN
AraŐtırma Müdürü
212 3953213

sevgul.duzgun@piramitmenkul.com.tr