



## TEKNİK BÜLTEN

PİRAMİT MENKUL KIYMETLER  
www.piramitmenkul.com.tr

06.01.2021

### TEKNİK TAKİP LİSTESİ

Hisse	Kapanış	Dirençler	Stop-loss
AGHOL	26,80	27,50-28,10	26,65
ENKAI	7,78	7,95-8,20	7,65
GSDHO	2,63	2,72-2,84	2,58

**UYARI:** Burada yer alan yatırım bilgi, yorum ve tavsiyeleri yatırım danışmanlığı kapsamında değildir. Yatırım danışmanlığı hizmeti; aracı kurumlar, portföy yönetim şirketleri, mevduat kabul etmeyen bankalar ile müşteri arasında imzalanacak yatırım danışmanlığı sözleşmesi çerçevesinde sunulmaktadır. Burada yer alan yorum ve tavsiyeler, yorum ve tavsiyede bulunanların kişisel görüşlerine dayanmaktadır. Bu görüşler mali durumunuz ile risk ve getiri tercihlerinize uygun olmayabilir. Bu nedenle, sadece burada yer alan bilgilere dayanılarak yatırım kararı verilmesi beklentilerinize uygun sonuçlar doğurmayabilir.

06.01.2021

## BIST-100

	Kapanış	Destek-1	Destek-2	Destek-3	Direnç-1	Direnç-2	Direnç-3
BIST100	1.489	1.485	1.475	1.460	1.500	1.520	1.545

BIST100 endeksi yeni dünkü işlemleri %0,39 oranında kayıp ile 1.489 puandan kapattı. Endeks güne 1.492 puandan başladıktan sonra gün içinde 1.486-1.506 bandında hareket etti. Endekste orta vadeli yükseliş trendinin güçlenerek devam ettiğini izlemekteyiz. Günün ikinci yarısında artan alımlarla 1.500 üzerine yerleşme çabasına giren endeks, kar satışlarının etkisi ile günü bu seviye altında kapattı. Endeksin 1.500 direncini kırması halinde, kısa vadeli yeni hedef seviyeler 1.520 ve 1.545 olabilir. Endekste devam eden yükselen trendin etkisi ile 5 günlük AO'sı 1.490, 22 günlük AO'sı 1.435'e yükseldi. Kısa vadeli teknik göstergelerin aşırı alım bölgelerine ulaşmasına karşın pozitif yönde hareketleri sürmekte, orta vadeli teknik göstergesi MACD'in "AL" konumunda bulunmaktadır. Endeks dolar bazında ise günü 2,04 cente yükselerek kapattı. Endekste 2,00 centin korunması halinde 2,10 -2,25 cent dirençlerine doğru yükseliş devam edebilir. Dolar bazında önemli destekler olarak ise 1,90 ve 1,81 (200 haftalık AO) izlenebilir. Bugün yurtdışında; ABD'de, ADP İstihdam Raporu ve fabrika siparişleri, Fed toplantı tutanakları ve senato seçim sonuçları, dünya genelinde ise hizmet ve bileşik PMI verileri takip edilecek. ABD vadeli Georgia 2. Tur Senato seçim sonuçları öncesi sabah saatlerinde satıcılar seyrederken Asya piyasaları ise karışık bir seyir izliyor. BİST100 endeksinin güne satıcılar başlangıç yapmasını küresel piyasalarda seçim sonuçlarının açıklanmaya devam ettiği süreçte yaşanacak dalgalanmalardan etkileneneğini düşünmekteyiz.

## BIST100 Grafik

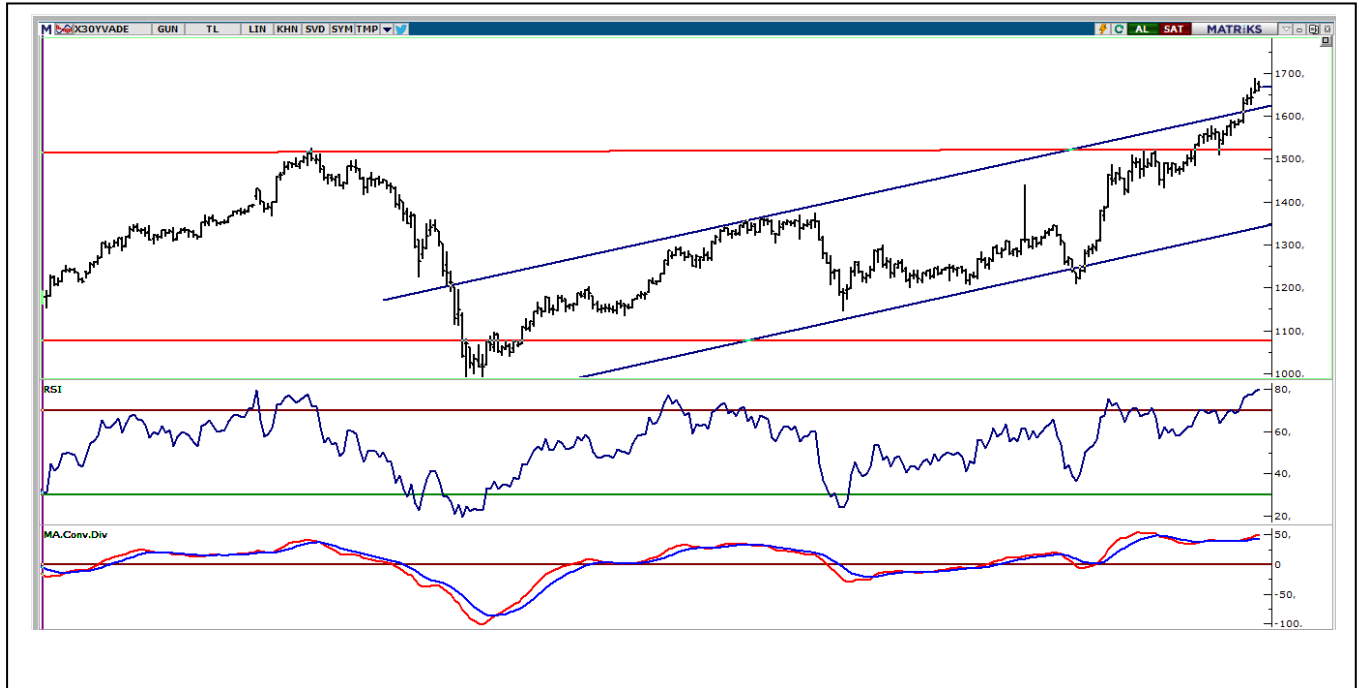

**UYARI:** Burada yer alan yatırım bilgi, yorum ve tavsiyeleri yatırım danışmanlığı kapsamında değildir. Yatırım danışmanlığı hizmeti; aracı kurumlar, portföy yönetim şirketleri, mevduat kabul etmeyen bankalar ile müşteri arasında imzalanacak yatırım danışmanlığı sözleşmesi çerçevesinde sunulmaktadır. Burada yer alan yorum ve tavsiyeler, yorum ve tavsiyede bulunanların kişisel görüşlerine dayanmaktadır. Bu görüşler mali durumunuz ile risk ve getiri tercihlerinize uygun olmayabilir. Bu nedenle, sadece burada yer alan bilgilere dayanarak yatırım kararı verilmesi beklentilerinize uygun sonuçlar doğurmayabilir.

## VIOP30 Yakın Vade Kontratı

	Uzlaşma Fiyatı	Destek-1	Destek-2	Destek-3	Direnç-1	Direnç-2	Direnç-3
VIOP30	1.653,50	1.645	1.630	1.615	1.675	1.690	1.700

VIOP30 Yakın Vade Kontratı, günü 1.653,5 uzlaşma fiyatından kapattı. Kontratta 1.637-1.681 bandında dalgalı hareket edildi. Güne satıcılı başlayan Kontrat, 1.637 puanda destek bulduktan sonra yönünü yukarı çevirdi. Gün içinde 1.675 direnci üzerinde satış baskısına girilmesi ile yön yeniden negatife döndü. Kısa vadeli yönde izlediğimiz 5 günlük AO'sı 1.650 üzerinde kapanışlarda 1.690-1.700 direnç bölgesi hedefe girebilir.

## VIOP30 Yakın Vade Kontratı Haftalık Grafik

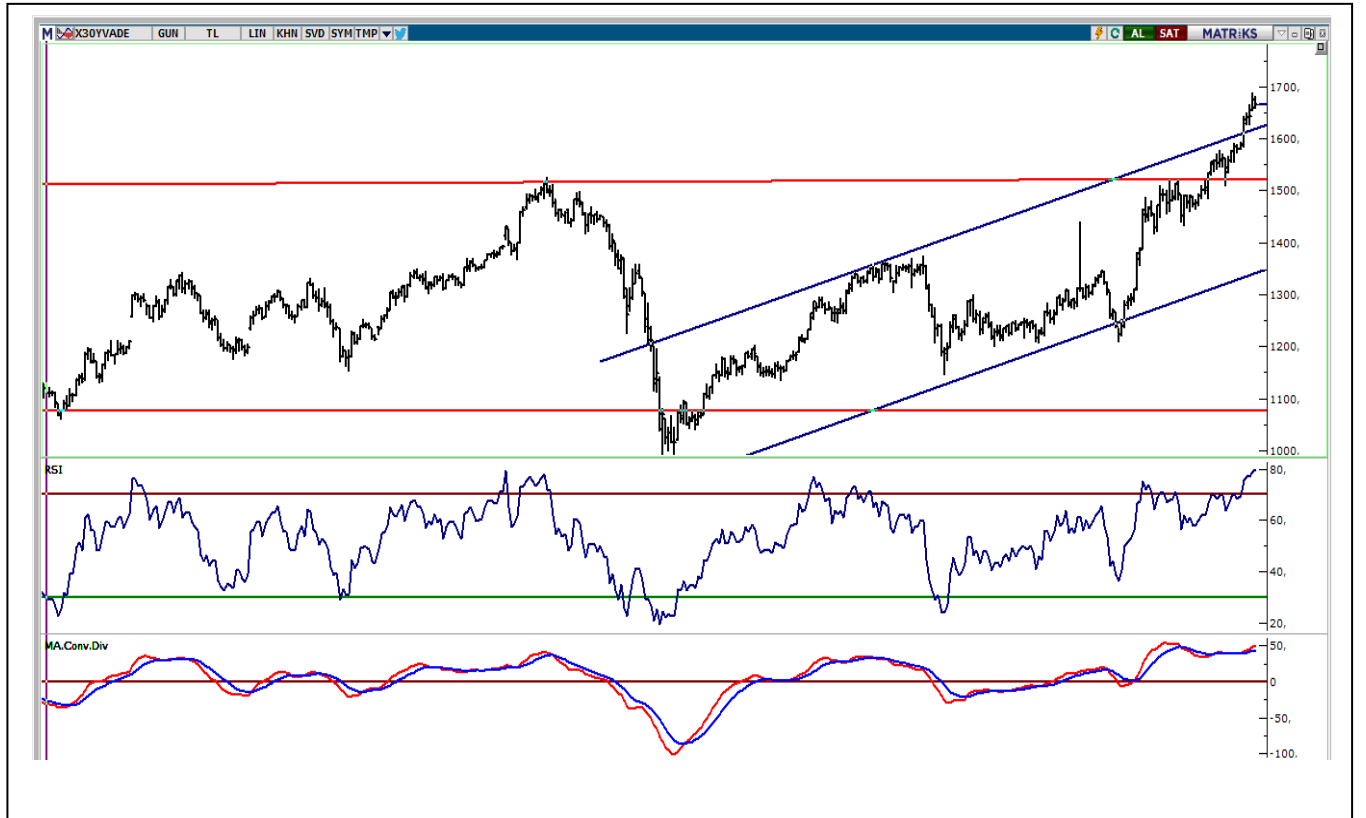

**UYARI:** Burada yer alan yatırım bilgi, yorum ve tavsiyeleri yatırım danışmanlığı kapsamında değildir. Yatırım danışmanlığı hizmeti; aracı kurumlar, portföy yönetim şirketleri, mevduat kabul etmeyen bankalar ile müşteri arasında imzalanacak yatırım danışmanlığı sözleşmesi çerçevesinde sunulmaktadır. Burada yer alan yorum ve tavsiyeler, yorum ve tavsiyede bulunanların kişisel görüşlerine dayanmaktadır. Bu görüşler mali durumunuz ile risk ve getiri tercihlerinize uygun olmayabilir. Bu nedenle, sadece burada yer alan bilgilere dayanılarak yatırım kararı verilmesi beklentilerinize uygun sonuçlar doğurmayabilir.

## USDTRY

	Son	Destek-1	Deste-2	Destek-3	Direnç-1	Direnç-2	Direnç-3
Dolar/TL	7,42	7,35	7,28	7,20	7,48	7,54	7,60

Küresel piyasalarda dün ABD'de Senato'daki çoğunluğu belirleyecek Georgia'daki ikinci tur seçimleri öncesinde risk iŐtahında dalgalanma yaşadığını izledik. Dolar endeksi (DXY) dünkü işlemlerde 89,596-89,903 bandında zayıf görüntüsünü sürdürdü. Orta vadeli alçalan trendin etkisinde olan DXY'de 90,00 direnci kırılmadığı sürece aşağı yönlü hareketin sürmesi beklenebilir. Destekler 89,30 ve 88,253'de bulunmaktadır. Dolar/TL kurunda dünkü işlemlerde 7,3636-7,4335 bandında satıcı hareket edildi. Kurda Kasım ayından itibaren devam eden alçalan trendin, geçtiğimiz hafta 200 günlük AO'sı 7,54'ü kırılması ile hızlandığını izlemiŐtik. Kurun yeni hareket bandı olan 7,30-7,45 aralığı dışındaki hareketlerin kısa vadeli yönde önemli olmasını beklemekteyiz. Gün sonunda 5 günlük AO direnci 7,40, 5 günlük AO direnci 7,55 olarak gerçekleşti. Teknik olarak bu iki seviye altında kalınması halinde 7,30 ve 7,2169 (2018 zirvesi) destekleri gündeme gelebilir.

### Dolar/TL Grafik



**UYARI:** Burada yer alan yatırım bilgi, yorum ve tavsiyeleri yatırım danışmanlığı kapsamında değildir. Yatırım danışmanlığı hizmeti; aracı kurumlar, portföy yönetim şirketleri, mevduat kabul etmeyen bankalar ile müşteri arasında imzalanacak yatırım danışmanlığı sözleşmesi çerçevesinde sunulmaktadır. Burada yer alan yorum ve tavsiyeler, yorum ve tavsiyede bulunanların kişisel görüşlerine dayanmaktadır. Bu görüşler mali durumunuz ile risk ve getiri tercihlerinize uygun olmayabilir. Bu nedenle, sadece burada yer alan bilgilere dayanarak yatırım kararı verilmesi beklentilerinize uygun sonuçlar doğurmayabilir.

## BIST30 Destek Direnç Analizi

Kod	Kapanış	Pivot	Destek 1	Destek 2	Direnç 1	Direnç 2	% Değişim	F/K	PD/DD	Piyasa Değ. Mn TL
AKBNK	7,03	7,07	6,93	6,82	-0,85	6,36	0,62	36.556	7,03	7,07
ARCLK	30,40	30,41	30,03	29,65	-0,07	10,67	1,62	20.542	30,40	30,41
ASELS	18,35	18,35	18,18	18,02	-0,11	9,61	2,59	41.838	18,35	18,35
BIMAS	76,95	76,57	76,08	75,22	-0,90	22,25	8,69	46.724	76,95	76,57
DOHOL	3,08	3,09	3,04	3,00	0,33	5,06	0,95	8.060	3,08	3,09
EKGYO	2,38	2,40	2,29	2,20	1,28	7,75	0,63	9.044	2,38	2,40
EREGL	14,57	14,68	14,27	13,97	-1,55	30,41	1,27	50.995	14,57	14,68
GARAN	10,10	10,19	9,96	9,83	-2,13	6,68	0,70	42.420	10,10	10,19
GUBRF	69,75	71,77	67,73	65,72	-9,94	348,47	41,03	23.297	69,75	71,77
ISCTR	6,91	6,94	6,77	6,63	-1,71	4,15	0,48	31.095	6,91	6,94
KRDMD	5,86	5,90	5,78	5,69	-0,34	0,00	1,93	4.572	5,86	5,90
KCHOL	21,14	21,20	20,80	20,46	-0,28	6,83	1,23	53.609	21,14	21,20
KOZAL	105,80	107,43	101,67	97,53	-0,47	8,26	2,24	16.135	105,80	107,43
KOZAA	15,87	16,21	15,49	15,11	-4,05	7,73	1,79	6.159	15,87	16,21
MGROS	44,08	44,18	43,30	42,52	-1,61	0,00	83,17	7.981	44,08	44,18
OYAKC	8,93	9,02	8,75	8,56	-1,98	68,52	4,98	10.357	8,93	9,02
PGSUS	70,70	71,37	69,48	68,27	-3,15	0,00	1,23	7.233	70,70	71,37
PETKM	5,28	5,18	5,04	4,79	6,02	25,31	2,58	13.382	5,28	5,18
SAHOL	11,55	11,63	11,35	11,15	-1,53	4,99	0,65	23.567	11,55	11,63
SISE	7,28	7,30	7,19	7,11	-1,36	11,51	1,02	22.300	7,28	7,30
HALKB	5,57	5,62	5,47	5,36	0,18	4,77	0,33	13.779	5,57	5,62
TSKB	1,77	1,79	1,75	1,74	-1,67	7,56	0,87	4.956	1,77	1,79
TAVHL	21,00	20,96	20,66	20,32	-0,57	0,00	0,84	7.629	21,00	20,96
TKFEN	18,21	17,65	17,08	15,96	9,98	60,63	1,10	6.738	18,21	17,65
TCELL	16,50	16,50	16,30	16,09	0,61	9,84	1,79	36.300	16,50	16,50
TUPRS	111,00	110,70	108,80	106,60	1,00	0,00	2,88	27.797	111,00	110,70
THYAO	12,62	12,65	12,49	12,37	-0,47	0,00	0,40	17.416	12,62	12,65
TTKOM	8,78	8,78	8,59	8,41	-1,35	11,74	2,87	30.730	8,78	8,78
VAKBN	4,74	4,75	4,68	4,62	0,21	3,29	0,42	18.513	4,74	4,75
YKBNK	3,05	3,06	3,01	2,96	-0,65	5,63	0,55	25.764	3,05	3,06

**UYARI:** Burada yer alan yatırım bilgi, yorum ve tavsiyeleri yatırım danışmanlığı kapsamında değildir. Yatırım danışmanlığı hizmeti; aracı kurumlar, portföy yönetim şirketleri, mevduat kabul etmeyen bankalar ile müşteri arasında imzalanacak yatırım danışmanlığı sözleşmesi çerçevesinde sunulmaktadır. Burada yer alan yorum ve tavsiyeler, yorum ve tavsiyede bulunanların kişisel görüşlerine dayanmaktadır. Bu görüşler mali durumunuz ile risk ve getiri tercihlerinize uygun olmayabilir. Bu nedenle, sadece burada yer alan bilgilere dayanarak yatırım kararı verilmesi beklentilerinize uygun sonuçlar doğurmayabilir.

## PİVOT DESTEK -DİRENÇ NOKTALARI

Pivot noktaları bir teknik analiz yöntemidir. İşlem yapılan enstrümanda destek ve direnç noktalarının belirlenmesinde kullanılır. Pivot noktaları sayesinde trendin deęiŐtięi noktalar, ayı piyasasından boęa piyasasına veya tam tersi boęa piyasasından ayı piyasasına geçiŐler tahmin edilebilir. Pivot hesaplamada en yüksek ve en düşük ve kapanıŐ fiyatları pivot belirlemede kullanılmaktadır. Pivot hesaplamada birçok hesaplama kullanılabilmekte olup bu analizde klasik yöntem kullanılmaktadır.

**Pivot Noktası (PP)** = (En Yüksek + En Düşük + KapanıŐ) / 3

**1. Destek (S1)** = (2\*PP) – Yüksek

**2. Destek (S2)** = PP – (R1 – S1)

**1. Direnç (R1)** = (2\*PP) – En Düşük

**2. Direnç (R2)** = PP + (R1 – S1)

## TEKNİK BÜLTEN

06.01.2021

## GÜNLÜK PARA GİRİŐİ OLAN HİSSELER - İlk 5 Kurum ( TL)

Sıra	Hisse	Kapanıő	Alıcılar Hacim	Satıcılar Hacim	Para Giriő
1	PETKM	5,28	224.241.300	-121.368.200	102.873.100
2	TKFEN	18,21	174.740.900	-107.382.000	67.358.880
3	AKBNK	7,03	128.787.000	-102.031.100	26.755.900
4	GSDHO	2,63	48.427.260	-27.694.800	20.732.460
5	ODAS	3,94	45.736.030	-32.476.120	13.259.910
6	TCELL	16,50	82.027.780	-70.350.860	11.676.920
7	HEKTS	20,06	36.237.870	-25.200.280	11.037.590
8	JANTS	401,20	22.454.430	-13.315.990	9.138.442
9	TURSG	7,12	35.388.150	-26.513.040	8.875.112
10	KRDMD	5,86	79.892.380	-71.991.220	7.901.160
11	VAKBN	4,74	66.867.270	-59.218.480	7.648.788
12	DOHOL	3,08	37.390.640	-30.290.950	7.099.692
13	ZOREN	2,84	50.928.550	-43.904.780	7.023.772
14	SOKM	13,20	32.884.670	-26.392.780	6.491.890
15	YKBNK	3,05	103.867.500	-97.380.060	6.487.464
16	ALARK	9,00	34.502.950	-28.280.480	6.222.470
17	AEFES	24,42	18.881.640	-13.353.570	5.528.075
18	FROTO	133,90	24.516.220	-19.327.880	5.188.340
19	MAALT	134,40	12.280.020	-7.634.491	4.645.530
20	ISMEN	17,56	16.188.450	-12.633.060	3.555.388
21	PEKGY	2,62	12.447.250	-9.001.521	3.445.731
22	TRGYO	4,00	15.395.340	-12.191.330	3.204.014
23	ANHYT	9,05	8.192.507	-5.160.911	3.031.596
24	VAKFN	4,60	13.289.470	-10.306.310	2.983.152
25	DOGUB	4,73	8.622.427	-5.754.807	2.867.620
26	ISFIN	3,93	37.040.370	-34.293.500	2.746.872
27	NETAS	26,96	8.180.433	-5.442.464	2.737.970
28	AGHOL	26,80	7.592.525	-4.871.155	2.721.370
29	TATGD	12,37	9.525.605	-6.903.717	2.621.888
30	BIZIM	15,61	9.425.481	-6.858.485	2.566.997
31	KERVT	6,62	8.189.632	-5.695.291	2.494.341
32	PSDTC	23,84	8.245.013	-5.828.058	2.416.955
33	KARSN	3,60	46.854.790	-44.503.940	2.350.856
34	YGYO	1,51	7.492.548	-5.366.067	2.126.482
35	BRISA	20,08	5.326.668	-3.311.810	2.014.858
36	AFYON	5,53	15.329.950	-13.424.430	1.905.518
37	ISYAT	3,66	6.592.414	-4.760.539	1.831.875
38	FENER	30,60	8.577.782	-6.800.796	1.776.986
39	AYGAZ	15,00	6.229.909	-4.507.058	1.722.851
40	GLYHO	5,00	9.771.378	-8.192.335	1.579.044

**UYARI:** Burada yer alan yatırım bilgi, yorum ve tavsiyeleri yatırım danışmanlığı kapsamında değildir. Yatırım danışmanlığı hizmeti; aracı kurumlar, portföy yönetim şirketleri, mevduat kabul etmeyen bankalar ile müşteri arasında imzalanacak yatırım danışmanlığı sözleşmesi çerçevesinde sunulmaktadır. Burada yer alan yorum ve tavsiyeler, yorum ve tavsiyede bulunanların kişisel görüşlerine dayanmaktadır. Bu görüşler mali durumunuz ile risk ve getiri tercihlerinize uygun olmayabilir. Bu nedenle, sadece burada yer alan bilgilere dayanılarak yatırım kararı verilmesi beklentilerinize uygun sonuçlar doğurmayabilir.



## TEKNİK BÜLTEN

PİRAMİT MENKUL KIYMETLER

www.piramitmenkul.com.tr

06.01.2021

## GÜNLÜK PARA ÇIKIŐI OLAN HİSSELER - İİK 5 Kurum ( TL)

Sıra	Hisse	Kapanıő	Alıcılar Hacim	Satıcılar Hacim	Para Çıkıőı
1	GARAN	10,10	94.072.830	-139.696.500	-45.623.650
2	BIMAS	76,95	64.184.330	-90.231.700	-26.047.370
3	EREGL	14,57	48.130.400	-72.795.020	-24.664.620
4	GUBRF	69,75	35.989.110	-53.898.360	-17.909.240
5	EKGYO	2,38	120.936.900	-136.193.400	-15.256.520
6	THYAO	12,62	100.418.700	-114.902.100	-14.483.400
7	KOZAL	105,80	65.577.920	-79.482.150	-13.904.230
8	IHLGM	1,30	17.727.920	-31.631.390	-13.903.470
9	ISGYO	2,69	48.641.470	-59.580.230	-10.938.760
10	ULKER	23,00	17.730.160	-25.861.420	-8.131.260
11	FMIZP	143,80	19.519.770	-26.908.700	-7.388.932
12	MGROS	44,08	17.057.120	-23.459.670	-6.402.544
13	ARCLK	30,40	17.154.070	-23.451.500	-6.297.434
14	NIBAS	55,00	18.197.790	-24.350.770	-6.152.984
15	OTKAR	365,00	39.907.060	-45.985.580	-6.078.516
16	TSPOR	2,43	8.216.256	-14.102.660	-5.886.408
17	HLGYO	3,26	17.854.110	-23.203.790	-5.349.682
18	CMBTN	319,90	10.088.770	-14.791.680	-4.702.906
19	YAYLA	4,59	8.594.216	-13.064.870	-4.470.652
20	ISCTR	6,91	27.851.470	-32.314.450	-4.462.976
21	PAPIL	21,74	5.349.993	-9.737.337	-4.387.345
22	IHEVA	1,88	8.619.839	-12.671.100	-4.051.265
23	TUPRS	111,00	91.690.240	-95.114.520	-3.424.280
24	BJKAS	3,99	9.185.115	-12.378.920	-3.193.808
25	SISE	7,28	72.704.930	-75.889.210	-3.184.280
26	BUCIM	11,70	5.684.507	-8.843.246	-3.158.739
27	GSRAY	3,88	4.332.457	-7.375.875	-3.043.418
28	KORDS	15,22	6.858.697	-9.834.532	-2.975.835
29	ASELS	18,35	46.442.540	-49.303.130	-2.860.592
30	ISDMR	10,02	9.346.016	-12.157.100	-2.811.085
31	GOZDE	7,75	22.122.070	-24.801.890	-2.679.816
32	AKSEN	7,69	15.196.570	-17.824.770	-2.628.196
33	IPEKE	13,30	22.832.360	-25.315.090	-2.482.730
34	MAKTK	3,42	5.421.142	-7.892.031	-2.470.889
35	VKGYO	3,64	7.104.036	-9.572.430	-2.468.395
36	BRYAT	430,50	3.616.254	-5.916.429	-2.300.175
37	IHLAS	1,23	8.440.793	-10.728.180	-2.287.390
38	ALBRK	1,97	23.104.320	-25.295.910	-2.191.590
39	KRDMA	6,17	5.862.052	-7.984.767	-2.122.716
40	ALKIM	15,32	5.269.301	-7.374.023	-2.104.722

**UYARI:** Burada yer alan yatırım bilgi, yorum ve tavsiyeleri yatırım danışmanlığı kapsamında değildir. Yatırım danışmanlığı hizmeti; aracı kurumlar, portföy yönetim şirketleri, mevduat kabul etmeyen bankalar ile müşteri arasında imzalanacak yatırım danışmanlığı sözleşmesi çerçevesinde sunulmaktadır. Burada yer alan yorum ve tavsiyeler, yorum ve tavsiyede bulunanların kişisel görüşlerine dayanmaktadır. Bu görüşler mali durumunuz ile risk ve getiri tercihlerinize uygun olmayabilir. Bu nedenle, sadece burada yer alan bilgilere dayanarak yatırım kararı verilmesi beklentilerinize uygun sonuçlar doğurmayabilir.



## İNDİKATÖR BİLGİLENDİRMEŐİ

**RSI:**Göreceli güç indeksi anlamına gelir, 0 ve 100 arasında deęişen deęerler verir. RSI genellikle 70 çizgisi ve üzerindeyse fiyatlar aşırı yüksek, 30 çizgisi ve altındaysa aşırı düşük olarak deęerlendirilir. RSI trend yönünü belirlemekte de yardımcıdır. RSI'nın 30 çizgisinin altına düşüp tekrar yükselmeye başlaması durumunda alım sinyali olarak, 70 çizgisinin üzerine çıkıp tepe yaptıktan sonra aşağı dönmesi durumunda satım sinyali olarak deęerlendirilir.

**MOMENTUM:** Göstergede 100 referans çizgisi olarak alınır. Göstergenin referans çizgisinin altında harekete başlaması "SAT", referans çizgisinin üzerine çıkması "AL" sinyali olarak deęerlendirilir. Momentumun aşırı satış bölgesinden dönüş eğiliminde olması kısa vadede düşüşün tamamlandığını, momentumun belirli bir tepe yapıp aşağı doğru dönmesi, fiyatlardaki artış hızının yavaşladığını ve fiyatların bir süre sonra gerilemeye başlayacağını gösterir. Gösterge 115 çizgisinin üzerindeyken aşırı alım bölgesinde, 85 çizgisinin altındayken aşırı satım bölgesinde olarak yorumlanır.

**STOCHASTIC:** Stochastic göstergesi "0" ile "100" rakamları arasında dalgalanma gösterir. Gösterge 80'nin üzerine yükseldiğinde aşırı yüksek fiyatları (SAT sinyali), 20'nin altına gerilediğinde ise aşırı düşük fiyatları (AL sinyali) olarak deęerlendirilir. Stochastic trendlerin yönünün sonlanabileceęi noktaları tahmin etmekte kullanılır. Ayrıca tek başına alım-satım sinyalleri için de kullanılmaktadır.

**MACD:** Orta vadeli göstergelerin en önemlilerinden olan MACD, trend takip edici bir göstergedir. MACD hesaplanırken 12 günlük üssel hareketli ortalamadan 26 günlük üssel hareketli ortalama çıkarılır. Matematiksel olarak iki ayrı hareketli ortalamanın farkını yansıttığından dolayı MACD göstergesinin ortasından 0 (sıfır) eksenini geçmektedir. MACD göstergesinin 9 günlük deęerlerinden oluşan ve TRIGGER adı verilen ikinci hareketli ortalama göstergenin ikinci eğrisini oluşturur ve kesikli çizgiler ile gösterilir. MACD çizgisi kesikli sinyal çizgisini yukarıdan aşağıya doğru kestiğinde "SAT", aşağıdan yukarıya doğru kestiğinde ise "AL" sinyali olarak yorumlanır.

**UYARI:** Burada yer alan yatırım bilgi, yorum ve tavsiyeleri yatırım danışmanlığı kapsamında deęildir. Yatırım danışmanlığı hizmeti; aracı kurumlar, portföy yönetim şirketleri, mevduat kabul etmeyen bankalar ile müşteri arasında imzalanacak yatırım danışmanlığı sözleşmesi çerçevesinde sunulmaktadır. Burada yer alan yorum ve tavsiyeler, yorum ve tavsiyede bulunanların kişisel görüşlerine dayanmaktadır. Bu görüşler mali durumunuz ile risk ve getiri tercihlerinize uygun olmayabilir. Bu nedenle, sadece burada yer alan bilgilere dayanılarak yatırım kararı verilmesi beklentilerinize uygun sonuçlar doğurmayabilir.



## TEKNİK BÜLTEN

PİRAMİT MENKUL KIYMETLER  
www.piramitmenkul.com.tr

06.01.2021

### PİRAMİT MENKUL KIYMETLER A.Ő.

Gümüşsuyu Mah. İnönü Cad. Işık Apt. No:53 Kat:5 Daire 9-10 Taksim/İstanbul  
Tel: 0212 293 95 00 Faks: 0212 293 95 60

#### Şişli Şubesi

Halaskargazi Cad. No:111 D:4 Kat:1 Şişli/İstanbul  
Tel: 0212 395 32 33 Faks: 0212 230 81 15

#### Balıkesir İrtibat Bürosu

Altıeylül Mah. Keçeci sok. Özcaner İşmerkezi No:17 K:1 Altıeylül/ Balıkesir  
Tel: 0266 245 91 21 Faks: 0266 245 23 34

**Sevgül DÜZGÜN**  
**Araştırma Müdürü**  
**212 3953213**

sevgul.duzgun@piramitmenkul.com.tr

**UYARI:** Burada yer alan yatırım bilgi, yorum ve tavsiyeleri yatırım danışmanlığı kapsamında değildir. Yatırım danışmanlığı hizmeti; aracı kurumlar, portföy yönetim şirketleri, mevduat kabul etmeyen bankalar ile müşteri arasında imzalanacak yatırım danışmanlığı sözleşmesi çerçevesinde sunulmaktadır. Burada yer alan yorum ve tavsiyeler, yorum ve tavsiyede bulunanların kişisel görüşlerine dayanmaktadır. Bu görüşler mali durumunuz ile risk ve getiri tercihlerinize uygun olmayabilir. Bu nedenle, sadece burada yer alan bilgilere dayanılarak yatırım kararı verilmesi beklentilerinize uygun sonuçlar doğurmayabilir.