

25.12.2020

TEKNİK TAKİP LİSTESİ

Hisse	Kapanıő	Dirençler	Stop-loss
KCHOL	19,97	20,40-21,00	19,82
PRKME	5,36	5,55-5,85	5,26
TKFEN	16,17	16,45-16,80	16,04
THYAO	12,80	13,25-13,75	12,65

UYARI: Burada yer alan yatırım bilgi, yorum ve tavsiyeleri yatırım danışmanlığı kapsamında değildir. Yatırım danışmanlığı hizmeti; aracı kurumlar, portföy yönetim şirketleri, mevduat kabul etmeyen bankalar ile müşteri arasında imzalanacak yatırım danışmanlığı sözleşmesi çerçevesinde sunulmaktadır. Burada yer alan yorum ve tavsiyeler, yorum ve tavsiyede bulunanların kişisel görüşlerine dayanmaktadır. Bu görüşler mali durumunuz ile risk ve getiri tercihlerinize uygun olmayabilir. Bu nedenle, sadece burada yer alan bilgilere dayanılarak yatırım kararı verilmesi beklentilerinize uygun sonuçlar doğurmayabilir.

25.12.2020

BIST-100

	Kapanış	Destek-1	Destek-2	Destek-3	Direnç-1	Direnç-2	Direnç-3
BIST100	1.426	1.415	1.400	1.385	1.425	1.440	1.450

BIST100 endeksi dün günü %0,59 oranında yükseliş ile 1.426 puandan tamamladı. Endeksin günlük hareket bandı 1.415-1.432 aralığında gerçekleşti. Bankacılık endeksi günü yatay, Sınai endeks %0,82 oranında artışı ile günü kapattı. Güne pozitif bir açılış ile 1.420 puandan başlayan endeks, yükselişini 1.432 puana kadar sürdürdü. Orta vadeli yükselen trendin etkisinde olan endeks yükselen kanal direnci 1.440-1.450 bölgesine doğru ilerlemektedir. Endeksin son üç ayı aşan sürede oluşan kanal üst bandını (1.450) aşmakta zorlanabileceğini ve bu seviyeye doğru olası yükselişlerde kar satışlarının etkisinde kalabileceğini düşünmekteyiz. Kısa vadeli yönde izlediğimiz 5 günlük AO'sı 1.415 ve 1.400 seviyeleri olası kar satışlarında destek olarak izlenebilir. Kısa vadeli teknik göstergelerin aşırı alım bölgesinde olduğu endekste, orta vadeli göstergesi MACD alım konumunu artırdı. Dolar/ TL kurundaki gerilemenin etkisi ile endeks dolar bazında 1,88 cente yükselerek günü kapattı. Endeksin 1,80 cent (200 haftalık AO) direncini kırması ile 2,00 ve 2,10 centin (2020 ocak zirvesi) hedefte olduğunu tahmin etmekteyiz. Küresel piyasaların Noel nedeniyle tatilde olacağı bugün iç piyasalar kendi dinamikleri ile başbaşa olacak. Veri akışı olarak ise reel kesim güven endeksi, kapasite kullanım oranı ve yabancı turist sayısı verileri yurtiçinde takip edilecek. Merkez Bankası dünki toplantısının pozitif etkilerinin sürmesini beklediğimiz bugün BİST100 endeksinin güne yataya yakın alıcılı başlayacağını küresel piyasaların tatil olması nedeniyle sakin ve görece düşük hacimli bir günü geride bırakacağımızı düşünüyoruz

BIST100Haftalık Grafik

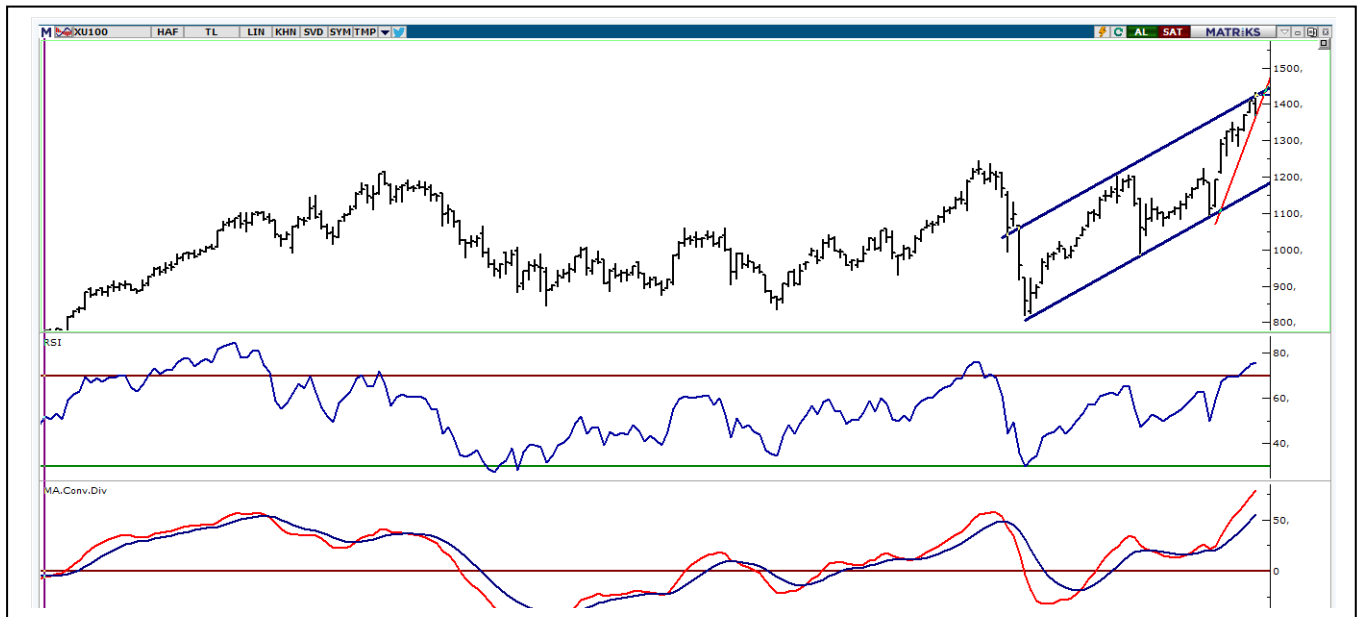

UYARI: Burada yer alan yatırım bilgi, yorum ve tavsiyeleri yatırım danışmanlığı kapsamında değildir. Yatırım danışmanlığı hizmeti; aracı kurumlar, portföy yönetim şirketleri, mevduat kabul etmeyen bankalar ile müşteri arasında imzalanacak yatırım danışmanlığı sözleşmesi çerçevesinde sunulmaktadır. Burada yer alan yorum ve tavsiyeler, yorum ve tavsiyede bulunanların kişisel görüşlerine dayanmaktadır. Bu görüşler mali durumunuz ile risk ve getiri tercihlerinize uygun olmayabilir. Bu nedenle, sadece burada yer alan bilgilere dayanarak yatırım kararı verilmesi beklentilerinize uygun sonuçlar doğurmayabilir.

VIOP30 Yakın Vade Kontratı

	Uzlaşma Fiyatı	Destek-1	Destek-2	Destek-3	Direnç-1	Direnç-2	Direnç-3
VIOP30	1.581	1.570	1.555	1.540	1.585	1.600	1.620

VIOP30 Yakın Vade Kontratı, günü 1.581 uzlaşma fiyatından yükselişle kapattı. Kontratta günlük hareket bandı 1.555-1.590 aralığında gerçekleşti. Kontratta orta vadeli yükselen trendin etkisi dün gelen alımlarla etkisini güçlendirdi. Dün gelen alımlarla 1.590 puana kadar yükseliş yaşayan Kontrat, orta vadeli yükselen kanal üst bandının bulunduğu 1.600 -1.620 direnç bölgesini aşmakta zorlanabilir. Aşağı yönde 5 günlük AO'sı desteği 1.570 stop-loss alınarak pozisyonlar korunabilir.

VIOP30 Yakın Vade Kontratı HaftalıkGrafik

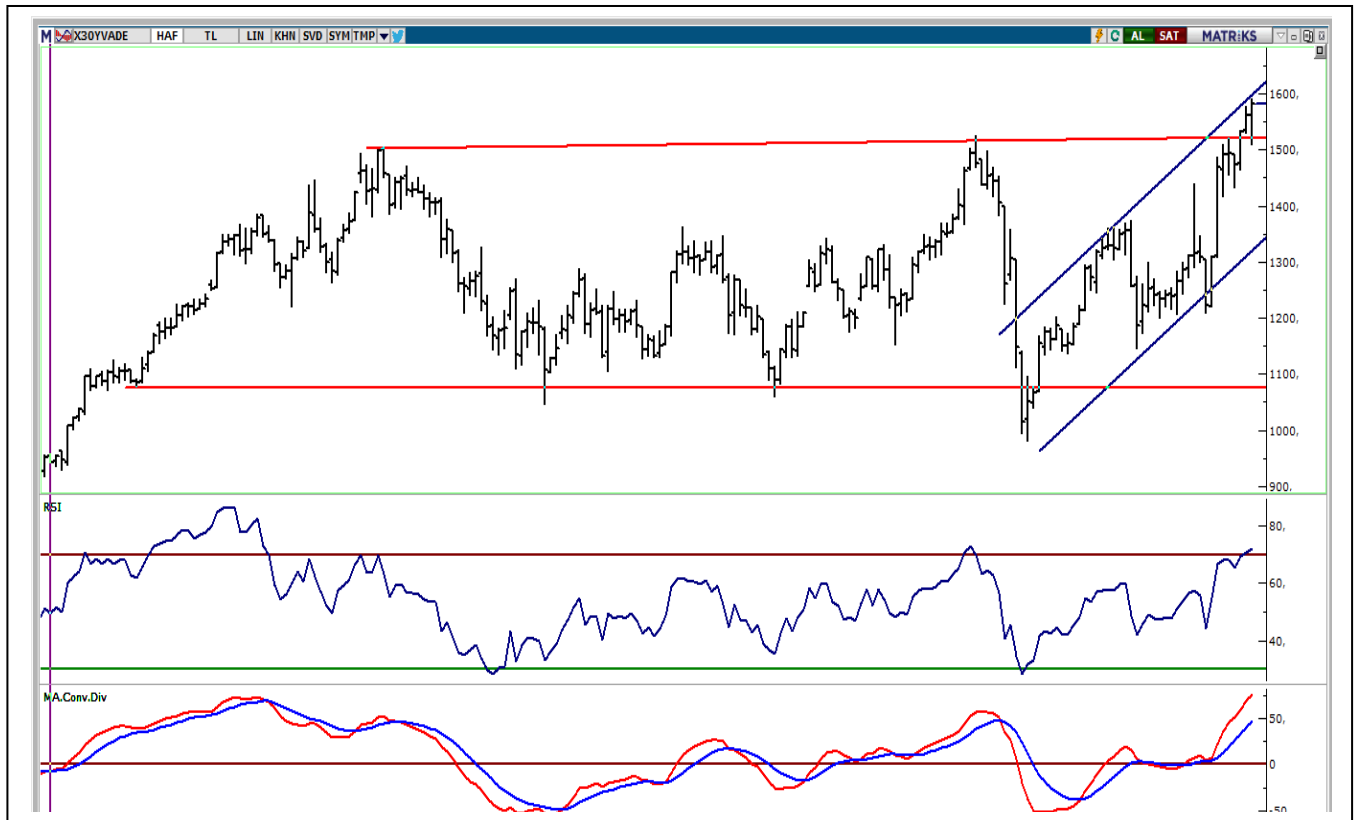

UYARI: Burada yer alan yatırım bilgi, yorum ve tavsiyeleri yatırım danışmanlığı kapsamında değildir. Yatırım danışmanlığı hizmeti; aracı kurumlar, portföy yönetim şirketleri, mevduat kabul etmeyen bankalar ile müşteri arasında imzalanacak yatırım danışmanlığı sözleşmesi çerçevesinde sunulmaktadır. Burada yer alan yorum ve tavsiyeler, yorum ve tavsiyede bulunanların kişisel görüşlerine dayanmaktadır. Bu görüşler mali durumunuz ile risk ve getiri tercihlerinize uygun olmayabilir. Bu nedenle, sadece burada yer alan bilgilere dayanılarak yatırım kararı verilmesi beklentilerinize uygun sonuçlar doğurmayabilir.

25.12.2020

USDTRY

	Son	Destek-1	Deste-2	Destek-3	Direnç-1	Direnç-2	Direnç-3
Dolar/TL	7,58	7,55	7,50	7,48	7,60	7,65	7,70

Küresel piyasalarda dün mutasyona uğrayan koronavirüse karşı aşının etkili olduğunun açıklanması ve Brexit anlaşmasının yakın olduğuna dair çıkan haberler risk iştahının artmasını sağladı. Artan risk iştahı ile dolar endeksi (DXY) dün de baskı altında kaldı. DXY'de 90,50 (5 haftalık AO) direnci kırılmadığı sürece zayıf görüntü devam edebilir. Aşağıda ise 89,30 ve 2018 yılı dip noktası olan 88,253 gündeme gelebilir. TL varlıklarda dün TCMB faiz kararı takip edildi. Sıkılaştırma adımlarına devam eden TCMB 200 baz puan artırıma giderek haftalık repo faizini %17'ye çekti TCMB'nin piyasa beklentilerinin üzerinde faiz artırım kararı ile kurda en düşük 7,5520 test edildi. Türkiye'nin 5 yıllık CDS primi 320bp seviyelerine geldi. Kurda gün içi işlemlerde ise 7,5520-7,6738 bandında satıcı hareket edildi. Kurun orta vadeli yönünün negatife dönmesi için 200 günlük AO desteği 7,54 altında kapanışların görülmesi önem arz etmektedir. Kurda 5 günlük AO 7,62 altında zayıf görüntü devam edebilir. Kurun teknik yönünde 7,55-7,62 bandı dışındaki hareketlerin önemli olmasını beklemekteyiz.

Dolar/TL Haftalık Grafik



UYARI: Burada yer alan yatırım bilgi, yorum ve tavsiyeleri yatırım danışmanlığı kapsamında değildir. Yatırım danışmanlığı hizmeti; aracı kurumlar, portföy yönetim şirketleri, mevduat kabul etmeyen bankalar ile müşteri arasında imzalanacak yatırım danışmanlığı sözleşmesi çerçevesinde sunulmaktadır. Burada yer alan yorum ve tavsiyeler, yorum ve tavsiyede bulunanların kişisel görüşlerine dayanmaktadır. Bu görüşler mali durumunuz ile risk ve getiri tercihlerinize uygun olmayabilir. Bu nedenle, sadece burada yer alan bilgilere dayanarak yatırım kararı verilmesi beklentilerinize uygun sonuçlar doğurmayabilir.

BIST30 Destek Direnç Analizi

Kod	Kapanış	Pivot	Destek 1	Destek 2	Direnç 1	Direnç 2	% Değişim	F/K	PD/DD	Piyasa Değ. Mn TL
AKBNK	6,46	6,49	6,39	6,33	6,55	6,65	0,00	5,84	0,57	33.592
ARCLK	30,72	30,47	30,21	29,71	30,97	31,23	2,61	10,79	1,63	20.758
ASELS	17,98	18,01	17,89	17,79	18,11	18,23	0,33	9,42	2,54	40.994
BIMAS	73,95	73,43	72,52	71,08	74,87	75,78	2,71	21,38	8,35	44.902
DOHOL	3,08	3,12	3,01	2,93	3,20	3,31	-2,53	5,06	0,95	8.060
EKGYO	2,18	2,18	2,16	2,14	2,20	2,22	0,93	7,10	0,58	8.284
EREGL	14,22	14,15	14,05	13,89	14,31	14,41	0,14	29,68	1,24	49.770
GARAN	9,96	10,02	9,89	9,82	10,09	10,22	-0,80	6,59	0,69	41.832
GUBRF	56,80	56,80	56,80	56,80	56,80	56,80	9,97	283,77	33,41	18.971
ISCTR	6,72	6,71	6,67	6,62	6,76	6,80	0,15	4,04	0,47	30.240
KRDM	5,35	5,37	5,31	5,28	5,40	5,46	-0,37	0,00	1,76	4.174
KCHOL	19,84	19,89	19,65	19,45	20,09	20,33	0,81	6,41	1,15	50.312
KOZAL	83,10	82,47	81,63	80,17	83,93	84,77	2,85	6,49	1,76	12.673
KOZAA	14,33	14,30	14,18	14,04	14,44	14,56	1,42	6,98	1,61	5.561
MGROS	41,74	41,80	41,10	40,46	42,44	43,14	1,36	0,00	78,76	7.557
OYAKC	8,48	8,66	8,25	8,01	8,90	9,31	-0,12	65,07	4,73	9.835
PGSUS	70,50	70,85	69,60	68,70	71,75	73,00	-0,70	0,00	1,23	7.212
PETKM	5,05	5,01	4,92	4,78	5,15	5,24	3,48	24,21	2,47	12.799
SAHOL	10,48	10,52	10,39	10,31	10,60	10,73	-0,38	4,53	0,59	21.383
SISE	7,15	7,16	7,11	7,06	7,21	7,26	0,28	11,30	1,00	21.902
HALKB	5,45	5,46	5,43	5,41	5,48	5,51	0,18	4,67	0,32	13.482
TSKB	1,90	1,88	1,84	1,78	1,94	1,98	2,70	8,12	0,94	5.320
TAVHL	20,64	20,80	20,16	19,68	21,28	21,92	-0,29	0,00	0,82	7.498
TKFEN	15,81	15,79	15,69	15,58	15,90	16,00	0,38	52,64	0,95	5.850
TCELL	15,69	15,71	15,62	15,54	15,79	15,88	-0,06	9,35	1,70	34.518
TUPRS	107,50	106,50	105,00	102,50	109,00	110,50	3,27	0,00	2,79	26.920
THYAO	12,46	12,48	12,33	12,20	12,61	12,76	0,32	0,00	0,39	17.195
TTKOM	8,33	8,36	8,26	8,20	8,42	8,52	0,00	11,14	2,72	29.155
VAKBN	4,61	4,63	4,58	4,55	4,66	4,71	-0,43	3,20	0,41	18.005
YKBNK	3,05	3,04	3,02	2,98	3,08	3,10	0,00	5,63	0,55	25.764

UYARI: Burada yer alan yatırım bilgi, yorum ve tavsiyeleri yatırım danışmanlığı kapsamında değildir. Yatırım danışmanlığı hizmeti; aracı kurumlar, portföy yönetim şirketleri, mevduat kabul etmeyen bankalar ile müşteri arasında imzalanacak yatırım danışmanlığı sözleşmesi çerçevesinde sunulmaktadır. Burada yer alan yorum ve tavsiyeler, yorum ve tavsiyede bulunanların kişisel görüşlerine dayanmaktadır. Bu görüşler mali durumunuz ile risk ve getiri tercihlerinize uygun olmayabilir. Bu nedenle, sadece burada yer alan bilgilere dayanarak yatırım kararı verilmesi beklentilerinize uygun sonuçlar doğurmayabilir.

PİVOT DESTEK -DİRENÇ NOKTALARI

Pivot noktaları bir teknik analiz yöntemidir. İşlem yapılan enstrümanda destek ve direnç noktalarının belirlenmesinde kullanılır. Pivot noktaları sayesinde trendin deęiŐtięi noktalar, ayı piyasasından boęa piyasasına veya tam tersi boęa piyasasından ayı piyasasına geçiŐler tahmin edilebilir. Pivot hesaplamada en yüksek ve en düşük ve kapanıŐ fiyatları pivot belirlemede kullanılmaktadır. Pivot hesaplamada birçoę hesaplama kullanılabilmekte olup bu analizde klasik yöntem kullanılmaktadır.

Pivot Noktası (PP) = (En Yüksek + En Düşük + KapanıŐ) / 3

1. Destek (S1) = (2*PP) – Yüksek

2. Destek (S2) = PP – (R1 – S1)

1. Direnç (R1) = (2*PP) – En Düşük

2. Direnç (R2) = PP + (R1 – S1)

TEKNİK BÜLTEN

25.12.2020

GÜNLÜK PARA GİRİŐİ OLAN HİSSELER - İlk 5 Kurum (TL)

Sıra	Hisse	Kapanıő	Alıcılar Hacim	Satıcılar Hacim	Para Giriő
1	THYAO	12,80	257.130.100	-131.698.900	125.431.200
2	AKBNK	6,55	127.862.400	-73.755.990	54.106.410
3	TUPRS	106,70	64.637.220	-47.627.940	17.009.280
4	TCELL	15,80	58.149.010	-44.745.860	13.403.150
5	PETKM	5,12	148.506.000	-135.604.500	12.901.500
6	NETAS	25,46	26.692.150	-16.554.800	10.137.350
7	GUBRF	62,45	31.888.580	-22.869.820	9.018.760
8	KOZAA	15,76	46.584.170	-37.905.580	8.678.590
9	KOZAL	91,40	81.321.270	-73.697.650	7.623.620
10	TKFEN	16,17	31.650.500	-24.122.550	7.527.950
11	TAVHL	20,86	22.267.690	-14.768.410	7.499.280
12	TURSG	6,27	26.674.180	-19.309.740	7.364.440
13	SISE	7,16	93.570.730	-86.481.120	7.089.610
14	ALBRK	2,04	24.240.530	-17.801.260	6.439.270
15	BRYAT	620,30	23.256.960	-17.386.000	5.870.960
16	VAKBN	4,64	69.627.170	-63.787.280	5.839.890
17	EKGYO	2,15	30.524.320	-26.088.410	4.435.910
18	HEKTS	16,08	18.800.360	-14.511.680	4.288.680
19	RYSAS	9,90	9.732.385	-6.019.354	3.713.031
20	KCHOL	19,97	20.370.190	-17.270.610	3.099.580
21	ALCAR	370,00	15.696.920	-12.751.200	2.945.720
22	AKGRT	9,25	11.649.940	-8.716.433	2.933.507
23	DESPC	12,75	7.378.266	-4.545.020	2.833.246
24	ECILC	7,93	40.007.730	-37.405.620	2.602.110
25	GOODY	8,19	6.418.511	-3.826.772	2.591.739
26	DOHOL	3,07	57.771.600	-55.289.940	2.481.660
27	GLYHO	4,76	12.710.220	-10.345.980	2.364.240
28	IHGZT	4,50	7.263.895	-4.964.253	2.299.642
29	TTKOM	8,39	15.772.860	-13.505.570	2.267.290
30	ULKER	22,84	19.812.150	-17.548.860	2.263.290
31	INDES	17,45	7.741.356	-5.487.059	2.254.297
32	AEFES	23,38	9.146.708	-7.056.181	2.090.527
33	GEREL	6,38	7.407.744	-5.333.737	2.074.007
34	DOCO	556,50	7.598.876	-5.589.379	2.009.497
35	EREGL	14,28	36.787.310	-34.782.690	2.004.620
36	DEVA	24,64	8.680.249	-6.686.420	1.993.829
37	ARCLK	30,22	23.614.970	-21.725.970	1.889.000
38	TUKAS	9,82	8.099.717	-6.291.224	1.808.493
39	SOKM	12,92	41.278.430	-39.501.260	1.777.170
40	MPARK	19,66	8.387.961	-6.706.271	1.681.690

UYARI: Burada yer alan yatırım bilgi, yorum ve tavsiyeleri yatırım danışmanlığı kapsamında değildir. Yatırım danışmanlığı hizmeti; aracı kurumlar, portföy yönetim şirketleri, mevduat kabul etmeyen bankalar ile müşteri arasında imzalanacak yatırım danışmanlığı sözleşmesi çerçevesinde sunulmaktadır. Burada yer alan yorum ve tavsiyeler, yorum ve tavsiyede bulunanların kişisel görüşlerine dayanmaktadır. Bu görüşler mali durumunuz ile risk ve getiri tercihlerinize uygun olmayabilir. Bu nedenle, sadece burada yer alan bilgilere dayanılarak yatırım kararı verilmesi beklentilerinize uygun sonuçlar doğurmayabilir.

25.12.2020

GÜNLÜK PARA ÇIKIŐI OLAN HİSSELER - İik 5 Kurum (TL)

Sıra	Hisse	Kapanıő	Alıcılar Hacim	Satıcılar Hacim	Para Çıkıőı
1	HLGYO	3,36	44.008.380	-73.860.490	-29.852.110
2	TSKB	1,85	52.013.940	-80.613.250	-28.599.310
3	PEKGY	2,82	55.554.100	-80.658.720	-25.104.620
4	KRDMD	5,30	53.882.060	-74.610.720	-20.728.660
5	BIMAS	73,20	32.439.230	-50.013.280	-17.574.050
6	SKBNK	1,50	59.409.060	-74.704.420	-15.295.360
7	GSDHO	2,41	28.050.860	-39.110.380	-11.059.520
8	IHLGM	1,27	11.390.590	-22.176.470	-10.785.880
9	GARAN	9,94	128.937.100	-137.640.000	-8.702.900
10	YKBNK	3,03	35.503.710	-44.177.810	-8.674.100
11	INVEO	52,35	10.573.460	-18.434.010	-7.860.550
12	ODAS	3,96	48.578.670	-56.394.370	-7.815.700
13	ISGYO	2,37	14.187.210	-21.058.960	-6.871.750
14	KARTN	2.260,00	11.491.790	-17.563.170	-6.071.380
15	CASA	95,00	9.840.710	-15.660.710	-5.820.000
16	PAMEL	18,62	22.547.710	-27.525.920	-4.978.210
17	ISFIN	3,80	5.620.031	-10.570.630	-4.950.599
18	KAREL	21,48	10.783.260	-15.049.840	-4.266.580
19	ALGYO	24,10	19.125.640	-23.028.680	-3.903.040
20	IPEKE	13,77	32.130.300	-35.666.900	-3.536.600
21	BRSAN	33,66	18.547.920	-22.022.310	-3.474.390
22	IHLAS	1,20	3.993.569	-7.400.251	-3.406.682
23	GOZDE	7,72	6.256.507	-9.643.595	-3.387.088
24	ALKIM	14,40	8.733.944	-11.886.100	-3.152.156
25	AKSEN	7,18	18.736.830	-21.781.250	-3.044.420
26	BJKAS	4,75	8.924.080	-11.902.380	-2.978.300
27	CCOLA	62,60	5.564.599	-8.355.074	-2.790.475
28	IZMDC	11,14	8.249.123	-11.003.710	-2.754.587
29	YUNSA	14,23	4.872.961	-7.624.468	-2.751.507
30	MAALT	98,15	3.849.906	-6.595.500	-2.745.594
31	BUCIM	10,17	8.052.060	-10.781.890	-2.729.830
32	GSRAY	4,05	12.211.450	-14.898.350	-2.686.900
33	VESTL	20,78	7.300.070	-9.896.182	-2.596.112
34	MGROS	41,90	13.134.540	-15.701.230	-2.566.690
35	MERKO	7,76	5.584.471	-8.070.734	-2.486.263
36	SAHOL	10,58	16.408.570	-18.775.990	-2.367.420
37	ZOREN	2,65	9.016.545	-11.374.870	-2.358.325
38	PGSUS	72,30	15.759.370	-17.827.920	-2.068.550
39	ENKAI	7,34	5.983.841	-8.025.821	-2.041.980
40	NIBAS	64,00	5.173.850	-7.172.216	-1.998.366

UYARI: Burada yer alan yatırım bilgi, yorum ve tavsiyeleri yatırım danışmanlığı kapsamında değildir. Yatırım danışmanlığı hizmeti; aracı kurumlar, portföy yönetim şirketleri, mevduat kabul etmeyen bankalar ile müşteri arasında imzalanacak yatırım danışmanlığı sözleşmesi çerçevesinde sunulmaktadır. Burada yer alan yorum ve tavsiyeler, yorum ve tavsiyede bulunanların kişisel görüşlerine dayanmaktadır. Bu görüşler mali durumunuz ile risk ve getiri tercihlerinize uygun olmayabilir. Bu nedenle, sadece burada yer alan bilgilere dayanarak yatırım kararı verilmesi beklentilerinize uygun sonuçlar doğurmayabilir.



İNDİKATÖR BİLGİLENDİRMEŐİ

RSI:Göreceli güç indeksi anlamına gelir, 0 ve 100 arasında deęişen deęerler verir. RSI genellikle 70 çizgisi ve üzerindeyse fiyatlar aşırı yüksek, 30 çizgisi ve altındaysa aşırı düşük olarak deęerlendirilir. RSI trend yönünü belirlemekte de yardımcıdır. RSI'nın 30 çizgisinin altına düşüp tekrar yükselmeye başlaması durumunda alım sinyali olarak, 70 çizgisinin üzerine çıkıp tepe yaptıktan sonra aşağı dönmesi durumunda satım sinyali olarak deęerlendirilir.

MOMENTUM: Göstergede 100 referans çizgisi olarak alınır. Göstergenin referans çizgisinin altında harekete başlaması "SAT", referans çizgisinin üzerine çıkması "AL" sinyali olarak deęerlendirilir. Momentumun aşırı satış bölgesinden dönüş eğiliminde olması kısa vadede düşüşün tamamlandığını, momentumun belirli bir tepe yapıp aşağı doğru dönmesi, fiyatlardaki artış hızının yavaşladığını ve fiyatların bir süre sonra gerilemeye başlayacağını gösterir. Gösterge 115 çizgisinin üzerindeyken aşırı alım bölgesinde, 85 çizgisinin altındayken aşırı satım bölgesinde olarak yorumlanır.

STOCHASTIC: Stochastic göstergesi "0" ile "100" rakamları arasında dalgalanma gösterir. Gösterge 80'nin üzerine yükseldiğinde aşırı yüksek fiyatları (SAT sinyali), 20'nin altına gerilediğinde ise aşırı düşük fiyatları (AL sinyali) olarak deęerlendirilir. Stochastic trendlerin yönünün sonlanabileceęi noktaları tahmin etmekte kullanılır. Ayrıca tek başına alım-satım sinyalleri için de kullanılmaktadır.

MACD: Orta vadeli göstergelerin en önemlilerinden olan MACD, trend takip edici bir göstergedir. MACD hesaplanırken 12 günlük üssel hareketli ortalamadan 26 günlük üssel hareketli ortalama çıkarılır. Matematiksel olarak iki ayrı hareketli ortalamanın farkını yansıttığından dolayı MACD göstergesinin ortasından 0 (sıfır) eksenini geçmektedir. MACD göstergesinin 9 günlük deęerlerinden oluşan ve TRIGGER adı verilen ikinci hareketli ortalama göstergenin ikinci eğrisini oluşturur ve kesikli çizgiler ile gösterilir. MACD çizgisi kesikli sinyal çizgisini yukarıdan aşağıya doğru kestiğinde "SAT", aşağıdan yukarıya doğru kestiğinde ise "AL" sinyali olarak yorumlanır.

UYARI: Burada yer alan yatırım bilgi, yorum ve tavsiyeleri yatırım danışmanlığı kapsamında deęildir. Yatırım danışmanlığı hizmeti; aracı kurumlar, portföy yönetim şirketleri, mevduat kabul etmeyen bankalar ile müşteri arasında imzalanacak yatırım danışmanlığı sözleşmesi çerçevesinde sunulmaktadır. Burada yer alan yorum ve tavsiyeler, yorum ve tavsiyede bulunanların kişisel görüşlerine dayanmaktadır. Bu görüşler mali durumunuz ile risk ve getiri tercihlerinize uygun olmayabilir. Bu nedenle, sadece burada yer alan bilgilere dayanılarak yatırım kararı verilmesi beklentilerinize uygun sonuçlar doğurmayabilir.



TEKNİK BÜLTEN

PİRAMİT MENKUL KIYMETLER
www.piramitmenkul.com.tr

25.12.2020

PİRAMİT MENKUL KIYMETLER A.Ő.

Gümüşsuyu Mah. İnönü Cad. Işık Apt. No:53 Kat:5 Daire 9-10 Taksim/İstanbul
Tel: 0212 293 95 00 Faks: 0212 293 95 60

Şişli Şubesi

Halaskargazi Cad. No:111 D:4 Kat:1 Şişli/İstanbul
Tel: 0212 395 32 33 Faks: 0212 230 81 15

Balıkesir İrtibat Bürosu

Eski Kuyumcular Mahallesi, Mekik Sokak, Korkmaz İş Hanı No: 18 Balıkesir
Tel: 0266 245 91 21 Faks: 0266 245 23 34

Sevgül DÜZGÜN
Araştırma Müdürü
212 3953213

sevgul.duzgun@piramitmenkul.com.tr

UYARI: Burada yer alan yatırım bilgi, yorum ve tavsiyeleri yatırım danışmanlığı kapsamında değildir. Yatırım danışmanlığı hizmeti; aracı kurumlar, portföy yönetim şirketleri, mevduat kabul etmeyen bankalar ile müşteri arasında imzalanacak yatırım danışmanlığı sözleşmesi çerçevesinde sunulmaktadır. Burada yer alan yorum ve tavsiyeler, yorum ve tavsiyede bulunanların kişisel görüşlerine dayanmaktadır. Bu görüşler mali durumunuz ile risk ve getiri tercihlerinize uygun olmayabilir. Bu nedenle, sadece burada yer alan bilgilere dayanarak yatırım kararı verilmesi beklentilerinize uygun sonuçlar doğurmayabilir.