

TEKNİK TAKİP LİSTESİ

Hisse	Kapanış	Dirençler	Stop-loss
AKBNK	6,20	6,35-6,50	6,14
ODAS	3,70	3,77-3,86	3,66
TURSG	6,00	6,16-6,28	5,93
VESTL	20,92	21,50-22,70	20,60

**UYARI:** Burada yer alan yatırım bilgi, yorum ve tavsiyeleri yatırım danışmanlığı kapsamında değildir. Yatırım danışmanlığı hizmeti; aracı kurumlar, portföy yönetim şirketleri, mevduat kabul etmeyen bankalar ile müşteri arasında imzalanacak yatırım danışmanlığı sözleşmesi çerçevesinde sunulmaktadır. Burada yer alan yorum ve tavsiyeler, yorum ve tavsiyede bulunanların kişisel görüşlerine dayanmaktadır. Bu görüşler mali durumunuz ile risk ve getiri tercihlerinize uygun olmayabilir. Bu nedenle, sadece burada yer alan bilgilere dayanılarak yatırım kararı verilmesi beklentilerinize uygun sonuçlar doğurmayabilir.

### BIST-100

	Kapanış	Destek-1	Destek-2	Destek-3	Direnç-1	Direnç-2	Direnç-3
BIST100	1.350	1.330	1.300	1.285	1.360	1.375	1.400

BIST100 endeksi dünkü işlemleri %0,78 oranında yükseliş ile 1.350 puandan kapattı. Endeks gün içinde 1.342-1.360 aralığında pozitif yönde hareket etti. Güne pozitif açılış ile başlayan endekste, gün genelinde olumlu hava sürdü. Bir önceki gün kısa vadeli alçalan trendini kırılması ile pozitif yöne dönen kısa vadeli teknik görüntü dünkü işlemlerle etkisini 1.360 puana kadar sürdürdü. Endekste gün sonunda 1.340 puana yükselen 5 günlük AO ilk destek noktası üzerinde pozitif görünüm devam edebilir. Yukarı yönde 1.375 ve 1.400 seviyeleri hedef olabilir. Kısa vadeli teknik göstergelerin alım bölgelerine doğru hareketini güçlendirdiği endekste, orta vadeli teknik göstergesi MACD'de satım konumunu sürdürmektedir. Son bir haftalık işlemlerde 1,70 cent üzerinde günü kapatam endekste, bu seviye desteğe dönüşmektedir. Kısa vadede 1,70 cent üzerinde kalınması halinde 1,78-1,80 direnç bölgesine doğru yönelim görülebilir. Bugün küresel piyasaların odağında AB liderler Zirvesinden gelecek haber akışları, Avrupa Merkez Bankası kararları ve ABD'den gelecek haftalık işsizlik başvuruları ve TÜFE verileri olacak. Yurtiçinde ise Eylül ayı işsizlik verilerini takip edeceğiz. ABD teşvik paketi ve Avrupa'da Brexit görüşmelerine dair negatif gelişmelerle birlikte Asya piyasaları ve ABD vadeli bu sabah karışık seyreliyor. BİST100 endeksinde bugün rekor seviyelerden kar satışları olası olmakla birlikte momentum yukarı yönlü görülmekte endeksin dün ulaştığı 1360 rekor seviyeleri gün içinde küresel piyasaların seyri ve haber akışlarına bağlı olarak tekrar test edilebilir. Endeksin 1.350 seviyesi üzerinde tutunması yükselişin devamı için önemli.

### BIST100 Grafik



**UYARI:** Burada yer alan yatırım bilgi, yorum ve tavsiyeleri yatırım danışmanlığı kapsamında değildir. Yatırım danışmanlığı hizmeti; aracı kurumlar, portföy yönetim şirketleri, mevduat kabul etmeyen bankalar ile müşteri arasında imzalanacak yatırım danışmanlığı sözleşmesi çerçevesinde sunulmaktadır. Burada yer alan yorum ve tavsiyeler, yorum ve tavsiyede bulunanların kişisel görüşlerine dayanmaktadır. Bu görüşler mali durumunuz ile risk ve getiri tercihlerinize uygun olmayabilir. Bu nedenle, sadece burada yer alan bilgilere dayanarak yatırım kararı verilmesi beklentilerinize uygun sonuçlar doğurmayabilir.

## VIOP30 Yakın Vade Kontratı

	Uzlaşma Fiyatı	Destek-1	Destek-2	Destek-3	Direnç-1	Direnç-2	Direnç-3
VIOP30	1.501	1.485	1.470	1.450	1.510	1.520	1.540

VIOP30 Yakın Vade Kontratı, dünkü işlemleri 1.501 uzlaşma fiyatından kapattı. Kontratta günlük hareket bandı 1.486-1.509 aralığında gerçekleşti. Güne alıcılı başlayan Kontratta, günün ikinci yarısında artan alımlarla 1.509 puana kadar yükseliş yaşandı. Son üç haftadır hedeflenen 1.500 direnci üzerinde günün kapatılması teknik olarak olumlu. Kontratta 1.500'ün desteğe dönüşmesi halinde 1.520 ve kanal üst bandı 1.550 direncine doğru yükseliş devam edebilir. Aşağı yönde ise 5 günlük AO desteğinin de yaklaştığı 1.485 ilk destek noktası olarak izlenebilir.

## VIOP30 Yakın Vade Kontratı Grafik



**UYARI:** Burada yer alan yatırım bilgi, yorum ve tavsiyeleri yatırım danışmanlığı kapsamında değildir. Yatırım danışmanlığı hizmeti; aracı kurumlar, portföy yönetim şirketleri, mevduat kabul etmeyen bankalar ile müşteri arasında imzalanacak yatırım danışmanlığı sözleşmesi çerçevesinde sunulmaktadır. Burada yer alan yorum ve tavsiyeler, yorum ve tavsiyede bulunanların kişisel görüşlerine dayanmaktadır. Bu görüşler mali durumunuz ile risk ve getiri tercihlerinize uygun olmayabilir. Bu nedenle, sadece burada yer alan bilgilere dayanılarak yatırım kararı verilmesi beklentilerinize uygun sonuçlar doğurmayabilir.

## USDTRY

	Son	Destek-1	Deste-2	Destek-3	Direnç-1	Direnç-2	Direnç-3
Dolar/TL	7,8200	7,80	7,75	7,70	7,90	7,95	8,00

Küresel piyasalarda ABD Hazine Bakanı Steven Mnuchin'in, Kovid-19 salgınının ekonomik etkilerine karşı hayata geçirilmesi için Temsilciler Meclisi Başkanı Nancy Pelosi'ye 916mlr USD'lık destek paketi teklifi sunduğu haberi ile dün risk iştahı yükseldi. Dolar Endeksi'nde (DXY) dün zayıf görüntü hakimdi. DXY'de 91,00 ve 91,60 (22 günlük AO) dirençleri geçilmedikçe zayıf görüntü 90,00 desteğine doğru sürebilir. Dolar/TL kuru dünkü işlemlerde 7,7933-7,8525 bandında hareket etti. Kurda kısa vadeli ağırlıklı ortalamaların ve 100 günlük AO'nın kestiği 7,80 önemini korumaktadır. Kurun yönünde 7,80-7,85 bandı dışında kapanışların belirleyici olacağı görüşümüz devam etmektedir. Veri gündemi: Bugün, İngiltere'den dış ticaret, sanayi üretimi ve işsizlik, Yurtiçinde istihdam, ABD'de haftalık işsizlik başvuruları, tüketici fiyatları ve hazine bütçe dengesi verileri takip edilecek. Ek olarak, Avrupa Merkez Bankası toplantısı ve alınacak kararlar takip edilecek.

## Dolar/TL Grafik

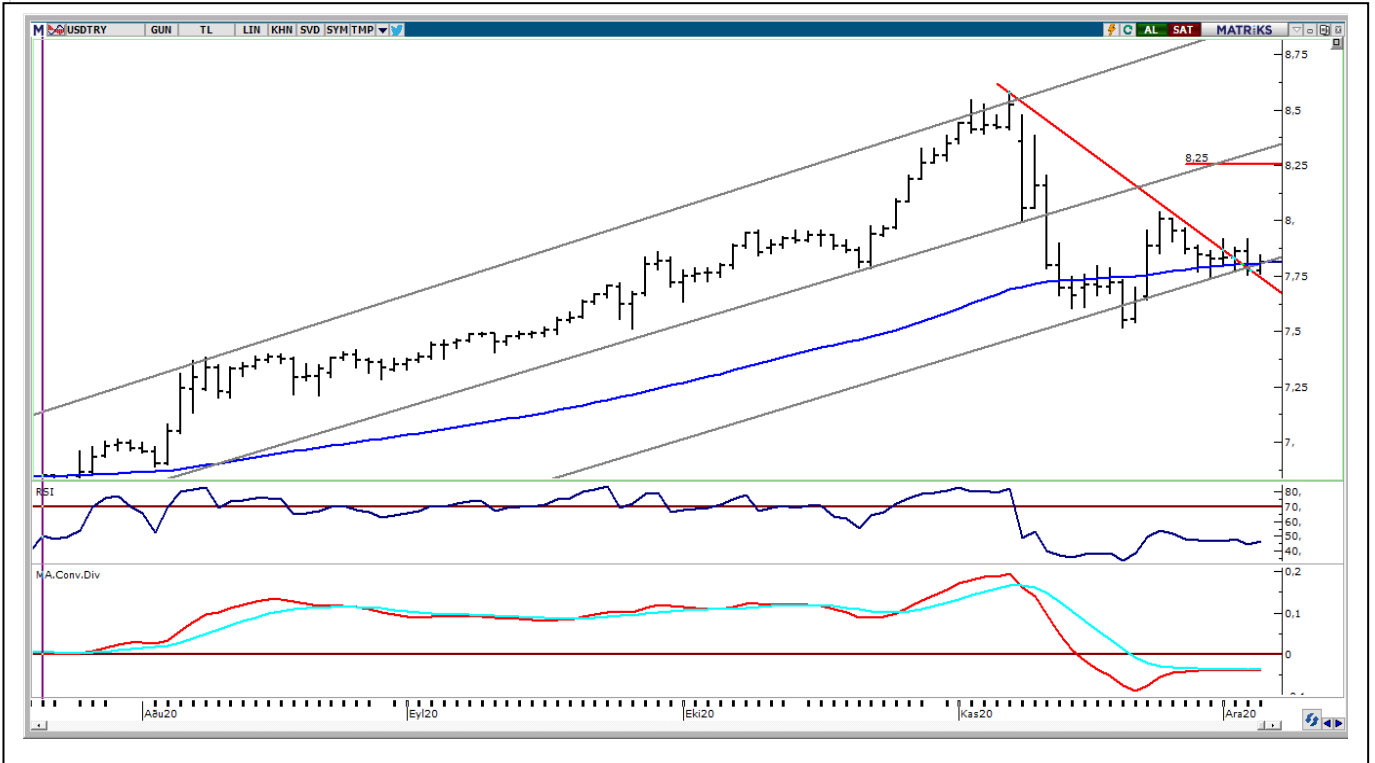

**UYARI:** Burada yer alan yatırım bilgi, yorum ve tavsiyeleri yatırım danışmanlığı kapsamında değildir. Yatırım danışmanlığı hizmeti; aracı kurumlar, portföy yönetim şirketleri, mevduat kabul etmeyen bankalar ile müşteri arasında imzalanacak yatırım danışmanlığı sözleşmesi çerçevesinde sunulmaktadır. Burada yer alan yorum ve tavsiyeler, yorum ve tavsiyede bulunanların kişisel görüşlerine dayanmaktadır. Bu görüşler mali durumunuz ile risk ve getiri tercihlerinize uygun olmayabilir. Bu nedenle, sadece burada yer alan bilgilere dayanarak yatırım kararı verilmesi beklentilerinize uygun sonuçlar doğurmayabilir.

## BIST30 Destek Direnç Analizi

Kod	Kapanış	Pivot	Destek 1	Destek 2	Direnç 1	Direnç 2	% Değişim	F/K	PD/DD	Piyasa Değ. Mn TL
AKBNK	6,20	6,20	6,08	5,97	6,31	6,43	2,48	5,61	0,55	32.240
ARCLK	29,88	29,51	28,49	27,09	30,91	31,93	7,02	10,49	1,59	20.191
ASELS	17,82	17,85	17,58	17,33	18,10	18,37	1,37	9,33	2,52	40.630
BIMAS	68,60	69,22	67,98	67,37	69,83	71,07	-0,58	19,83	7,75	41.654
DOHOL	3,12	3,05	2,95	2,79	3,21	3,31	8,71	5,13	0,96	8.165
EKGYO	2,05	2,06	2,04	2,02	2,08	2,10	0,00	6,68	0,55	7.790
EREGL	13,54	13,70	13,15	12,76	14,09	14,64	0,67	28,26	1,18	47.390
GARAN	9,28	9,24	9,05	8,81	9,48	9,67	3,80	6,14	0,64	38.976
GUBRF	46,98	47,91	45,31	43,65	49,57	52,17	-2,04	234,71	27,64	15.691
ISCTR	6,55	6,53	6,43	6,31	6,65	6,75	2,34	3,93	0,46	29.475
KRDMMD	5,09	5,15	5,03	4,97	5,21	5,33	-2,68	0,00	1,68	3.971
KCHOL	18,85	18,83	18,64	18,43	19,04	19,23	1,24	6,09	1,10	47.802
KOZAL	78,30	78,67	77,53	76,77	79,43	80,57	-0,57	6,11	1,66	11.941
KOZAA	13,75	13,71	13,24	12,72	14,23	14,70	3,00	6,70	1,55	5.336
MGROS	39,94	39,95	39,61	39,29	40,27	40,61	0,81	0,00	75,36	7.231
OYAKC	8,05	8,09	8,01	7,98	8,12	8,20	0,00	61,77	4,49	9.336
PGSUS	63,90	64,05	63,50	63,10	64,45	65,00	0,39	0,00	1,11	6.537
PETKM	4,74	4,81	4,65	4,56	4,90	5,06	-3,07	22,72	2,32	12.013
SAHOL	10,53	10,59	10,40	10,27	10,72	10,91	1,15	4,55	0,59	21.485
SISE	7,03	7,09	6,96	6,90	7,15	7,28	-1,40	11,11	0,99	21.534
HALKB	5,35	5,37	5,29	5,22	5,44	5,52	0,75	4,58	0,32	13.235
TSKB	1,84	1,86	1,82	1,80	1,88	1,92	-1,08	7,86	0,91	5.152
TAVHL	20,58	20,65	20,39	20,19	20,85	21,11	0,98	0,00	0,82	7.476
TKFEN	15,75	15,63	15,43	15,10	15,96	16,16	3,01	52,44	0,95	5.828
TCELL	15,44	15,46	15,35	15,26	15,55	15,66	-0,26	9,20	1,67	33.968
TUPRS	95,50	95,73	95,12	94,73	96,12	96,73	0,37	0,00	2,47	23.915
THYAO	12,30	12,34	12,24	12,17	12,41	12,51	0,74	0,00	0,39	16.974
TTKOM	7,91	7,96	7,82	7,74	8,04	8,18	-1,37	10,57	2,58	27.685
VAKBN	4,55	4,53	4,46	4,38	4,61	4,68	2,48	3,16	0,40	17.771
YKBNK	2,93	2,92	2,87	2,80	2,99	3,04	2,81	5,41	0,53	24.750

**UYARI:** Burada yer alan yatırım bilgi, yorum ve tavsiyeleri yatırım danışmanlığı kapsamında değildir. Yatırım danışmanlığı hizmeti; aracı kurumlar, portföy yönetim şirketleri, mevduat kabul etmeyen bankalar ile müşteri arasında imzalanacak yatırım danışmanlığı sözleşmesi çerçevesinde sunulmaktadır. Burada yer alan yorum ve tavsiyeler, yorum ve tavsiyede bulunanların kişisel görüşlerine dayanmaktadır. Bu görüşler mali durumunuz ile risk ve getiri tercihlerinize uygun olmayabilir. Bu nedenle, sadece burada yer alan bilgilere dayanılarak yatırım kararı verilmesi beklentilerinize uygun sonuçlar doğurmayabilir.

**PİVOT DESTEK - DİRENÇ NOKTALARI**

Pivot noktaları bir teknik analiz yöntemidir. İşlem yapılan enstrümanda destek ve direnç noktalarının belirlenmesinde kullanılır. Pivot noktaları sayesinde trendin deęiŐtięi noktalar, ayı piyasasından boęa piyasasına veya tam tersi boęa piyasasından ayı piyasasına geçiŐler tahmin edilebilir. Pivot hesaplamada en yüksek ve en düşük ve kapanıŐ fiyatları pivot belirlemede kullanılmaktadır. Pivot hesaplamada birçok hesaplama kullanılabilmekte olup bu analizde klasik yöntem kullanılmaktadır.

**Pivot Noktası (PP)** = (En Yüksek + En Düşük + KapanıŐ) / 3

**1. Destek (S1)** = (2\*PP) – Yüksek

**2. Destek (S2)** = PP – (R1 – S1)

**1. Direnç (R1)** = (2\*PP) – En Düşük

**2. Direnç (R2)** = PP + (R1 – S1)

GÜNLÜK PARA GİRİŐİ OLAN HİSSELER - İlk 5 Kurum ( TL)

Sıra	Hisse	Kapanıő	Alıcılar Hacim	Satıcılar Hacim	Para Giriő
1	GARAN	9,28	348.534.400	-248.505.400	100.029.000
2	DOHOL	3,12	157.962.200	-109.095.400	48.866.780
3	EREGL	13,54	187.765.100	-149.868.700	37.896.450
4	KRDMD	5,09	154.912.100	-118.186.900	36.725.150
5	THYAO	12,30	93.308.430	-67.125.220	26.183.210
6	ODAS	3,70	78.409.860	-54.026.580	24.383.290
7	ARCLK	29,88	70.802.540	-46.924.120	23.878.420
8	VAKBN	4,55	59.715.980	-39.497.000	20.218.980
9	ASELS	17,82	57.362.540	-40.612.300	16.750.240
10	TUPRS	95,50	46.511.940	-32.760.490	13.751.450
11	PETKM	4,74	69.376.370	-57.529.330	11.847.040
12	SASA	20,24	38.441.440	-27.190.530	11.250.910
13	SKBNK	1,40	29.176.850	-20.765.880	8.410.974
14	DOCO	507,00	23.915.390	-16.348.920	7.566.470
15	ITTFH	2,79	29.398.860	-21.997.950	7.400.908
16	GSDHO	2,32	20.884.570	-13.610.670	7.273.897
17	YATAS	13,63	18.869.200	-11.803.860	7.065.334
18	KARSN	3,18	27.225.740	-20.214.960	7.010.780
19	VESTL	20,92	22.140.480	-15.259.190	6.881.290
20	TKFEN	15,75	29.808.820	-23.065.270	6.743.554
21	HLGYO	3,19	21.452.940	-15.776.480	5.676.465
22	TKNSA	14,11	16.976.550	-11.386.600	5.589.946
23	SELEC	17,98	52.771.710	-47.590.920	5.180.792
24	AKSEN	7,13	24.340.080	-19.922.000	4.418.084
25	MPARK	19,30	10.664.300	-6.305.586	4.358.710
26	PGSUS	63,90	34.168.520	-30.274.440	3.894.084
27	YKBNK	2,93	45.940.510	-42.188.300	3.752.204
28	GOZDE	7,12	12.824.440	-9.153.018	3.671.425
29	DEVA	24,40	14.334.450	-10.920.660	3.413.788
30	TTRAK	145,00	6.888.779	-3.692.213	3.196.566
31	DOAS	28,18	11.900.560	-8.864.226	3.036.334
32	OYAKC	8,05	12.132.500	-9.200.378	2.932.119
33	KARTN	2.880,00	17.928.370	-15.011.240	2.917.124
34	SILVR	6,57	7.806.103	-5.214.839	2.591.265
35	TAVHL	20,58	22.292.390	-19.915.240	2.377.142
36	PEGYO	2,38	7.022.856	-4.684.948	2.337.909
37	TURSG	6,00	17.925.200	-15.611.420	2.313.782
38	BANVT	41,50	4.971.647	-2.936.893	2.034.754
39	CIMSA	15,82	4.984.063	-2.973.814	2.010.249
40	CCOLA	61,85	4.880.904	-2.921.796	1.959.108

**UYARI:** Burada yer alan yatırım bilgi, yorum ve tavsiyeleri yatırım danışmanlığı kapsamında değildir. Yatırım danışmanlığı hizmeti; aracı kurumlar, portföy yönetim şirketleri, mevduat kabul etmeyen bankalar ile müşteri arasında imzalanacak yatırım danışmanlığı sözleşmesi çerçevesinde sunulmaktadır. Burada yer alan yorum ve tavsiyeler, yorum ve tavsiyede bulunanların kişisel görüşlerine dayanmaktadır. Bu görüşler mali durumunuz ile risk ve getiri tercihlerinize uygun olmayabilir. Bu nedenle, sadece burada yer alan bilgilere dayanılarak yatırım kararı verilmesi beklentilerinize uygun sonuçlar doğurmayabilir.

GÜNLÜK PARA ÇIKIŐI OLAN HİSSELER - İlk 5 Kurum ( TL)

Sıra	Hisse	Kapanıő	Alıcılar Hacim	Satıcılar Hacim	Para Çıkıőı
1	SISE	7,03	120.785.100	-154.591.000	-33.805.840
2	BIMAS	68,60	70.695.100	-103.941.900	-33.246.820
3	KRVGD	13,16	87.228.210	-102.082.500	-14.854.330
4	IZMDC	17,20	26.571.020	-39.485.340	-12.914.320
5	ISFIN	3,75	14.922.360	-21.944.460	-7.022.096
6	TTKOM	7,91	31.119.700	-37.200.120	-6.080.420
7	PARSN	22,96	9.530.666	-15.331.480	-5.800.818
8	TRGYO	3,77	10.226.220	-15.531.680	-5.305.465
9	HURGZ	2,26	5.090.071	-10.057.510	-4.967.434
10	GSRAY	3,86	9.135.924	-14.049.560	-4.913.640
11	BSOKE	2,53	29.728.640	-34.223.760	-4.495.118
12	CEMAS	2,37	13.468.870	-17.842.880	-4.374.006
13	BJKAS	3,87	10.595.750	-14.920.000	-4.324.246
14	GUBRF	46,98	16.646.850	-20.650.040	-4.003.192
15	KOZAA	13,75	22.629.260	-26.492.910	-3.863.646
16	YYAPI	1,64	10.581.870	-14.355.280	-3.773.407
17	TCELL	15,44	31.598.660	-35.263.100	-3.664.434
18	PEKGY	2,33	12.453.080	-15.891.650	-3.438.567
19	ISCTR	6,55	41.491.130	-44.425.790	-2.934.664
20	ALARK	6,94	10.719.890	-13.574.850	-2.854.962
21	AVGYO	4,08	8.501.580	-11.186.620	-2.685.041
22	OLMIP	9,29	4.654.009	-7.181.379	-2.527.371
23	TOASO	30,62	18.812.980	-21.068.390	-2.255.406
24	HALKB	5,35	16.993.720	-19.247.720	-2.254.004
25	AEFES	22,16	11.652.050	-13.865.980	-2.213.927
26	ALCTL	27,16	3.005.515	-5.187.903	-2.182.388
27	ISDMR	9,37	10.578.230	-12.635.770	-2.057.536
28	OTKAR	225,00	7.330.541	-9.348.671	-2.018.130
29	ENJSA	10,93	9.086.796	-11.081.010	-1.994.216
30	FENER	32,82	4.524.139	-6.491.903	-1.967.764
31	TUKAS	11,21	3.479.559	-5.407.635	-1.928.076
32	EKGYO	2,05	58.149.350	-59.956.520	-1.807.168
33	KLGYO	2,48	3.217.636	-4.966.758	-1.749.122
34	FROTO	122,50	7.500.788	-9.193.687	-1.692.900
35	SOKM	11,87	6.049.817	-7.721.836	-1.672.019
36	PNSUT	20,88	2.754.573	-4.210.826	-1.456.252
37	AKSGY	3,76	3.571.739	-4.943.765	-1.372.026
38	EGEEN	1.652,00	12.195.820	-13.504.240	-1.308.414
39	ALBRK	1,69	15.432.270	-16.643.360	-1.211.098
40	VKGYO	3,70	5.314.724	-6.448.489	-1.133.765

**UYARI:** Burada yer alan yatırım bilgi, yorum ve tavsiyeleri yatırım danışmanlığı kapsamında değildir. Yatırım danışmanlığı hizmeti; aracı kurumlar, portföy yönetim şirketleri, mevduat kabul etmeyen bankalar ile müşteri arasında imzalanacak yatırım danışmanlığı sözleşmesi çerçevesinde sunulmaktadır. Burada yer alan yorum ve tavsiyeler, yorum ve tavsiyede bulunanların kişisel görüşlerine dayanmaktadır. Bu görüşler mali durumunuz ile risk ve getiri tercihlerinize uygun olmayabilir. Bu nedenle, sadece burada yer alan bilgilere dayanılarak yatırım kararı verilmesi beklentilerinize uygun sonuçlar doğurmayabilir.



### İNDİKATÖR BİLGİLENDİRMESİ

**RSI:** Göreceli güç indeksi anlamına gelir, 0 ve 100 arasında deęişen deęerler verir. RSI genellikle 70 çizgisi ve üzerindeyse fiyatlar aşırı yüksek, 30 çizgisi ve altındaysa aşırı düşük olarak deęerlendirilir. RSI trend yönünü belirlemekte de yardımcıdır. RSI'nın 30 çizgisinin altına düşüp tekrar yükselmeye başlaması durumunda alım sinyali olarak, 70 çizgisinin üzerine çıkıp tepe yaptıktan sonra aşağı dönmesi durumunda satım sinyali olarak deęerlendirilir.

**MOMENTUM:** Göstergede 100 referans çizgisi olarak alınır. Göstergenin referans çizgisinin altında harekete başlaması "SAT", referans çizgisinin üzerine çıkması "AL" sinyali olarak deęerlendirilir. Momentumun aşırı satış bölgesinden dönüş eğiliminde olması kısa vadede düşüşün tamamlandığını, momentumun belirli bir tepe yapıp aşağı doğru dönmesi, fiyatlardaki artış hızının yavaşladığını ve fiyatların bir süre sonra gerilemeye başlayacağını gösterir. Gösterge 115 çizgisinin üzerindeyken aşırı alım bölgesinde, 85 çizgisinin altındayken aşırı satım bölgesinde olarak yorumlanır.

**STOCHASTIC:** Stochastic göstergesi "0" ile "100" rakamları arasında dalgalanma gösterir. Gösterge 80'nin üzerine yükseldiğinde aşırı yüksek fiyatları (SAT sinyali), 20'nin altına gerilediğinde ise aşırı düşük fiyatları (AL sinyali) olarak deęerlendirilir. Stochastic trendlerin yönünün sonlanabileceęi noktaları tahmin etmekte kullanılır. Ayrıca tek başına alım-satım sinyalleri için de kullanılmaktadır.

**MACD:** Orta vadeli göstergelerin en önemlilerinden olan MACD, trend takip edici bir göstergedir. MACD hesaplanırken 12 günlük üssel hareketli ortalamadan 26 günlük üssel hareketli ortalama çıkarılır. Matematiksel olarak iki ayrı hareketli ortalamanın farkını yansıttığından dolayı MACD göstergesinin ortasından 0 (sıfır) eksenini geçmektedir. MACD göstergesinin 9 günlük deęerlerinden oluşan ve TRIGGER adı verilen ikinci hareketli ortalama göstergenin ikinci eğrisini oluşturur ve kesikli çizgiler ile gösterilir. MACD çizgisi kesikli sinyal çizgisini yukarıdan aşağıya doğru kestiğinde "SAT", aşağıdan yukarıya doğru kestiğinde ise "AL" sinyali olarak yorumlanır.

**UYARI:** Burada yer alan yatırım bilgi, yorum ve tavsiyeleri yatırım danışmanlığı kapsamında deęildir. Yatırım danışmanlığı hizmeti; aracı kurumlar, portföy yönetim şirketleri, mevduat kabul etmeyen bankalar ile müşteri arasında imzalanacak yatırım danışmanlığı sözleşmesi çerçevesinde sunulmaktadır. Burada yer alan yorum ve tavsiyeler, yorum ve tavsiyede bulunanların kişisel görüşlerine dayanmaktadır. Bu görüşler mali durumunuz ile risk ve getiri tercihlerinize uygun olmayabilir. Bu nedenle, sadece burada yer alan bilgilere dayanılarak yatırım kararı verilmesi beklentilerinize uygun sonuçlar doğurmayabilir.

## PİRAMİT MENKUL KIYMETLER A.Ő.

Gümüşsuyu Mah. İnönü Cad. IŐık Apt. No:53 Kat:5 Daire 9-10 Taksim/İstanbul  
Tel: 0212 293 95 00 Faks: 0212 293 95 60

### ŐiŐli Őubesi

Halaskargazi Cad. No:111 D:4 Kat:1 ŐiŐli/İstanbul  
Tel: 0212 395 32 33 Faks: 0212 230 81 15

### Balıkesir İrtibat Bürosu

Eski Kuyumcular Mahallesi, Mekik Sokak, Korkmaz İŐ Hanı No: 18 Balıkesir  
Tel: 0266 245 91 21 Faks: 0266 245 23 34

**Sevgül DÜZGÜN**  
**AraŐtırma Müdürü**  
**212 3953213**

sevgul.duzgun@piramitmenkul.com.tr